



COSTES SANITARIOS 2011

*Secretaría General
Servicio Extremeño de Salud*

INFORME

COSTES 2011

SERVICIO EXTREMEÑO DE SALUD
SECRETARIA GENERAL
SUBDIRECCIÓN DE PRESUPUESTOS
Unidad de Análisis Económico

1. Introducción	7
2. Costes Globales del Servicio Extremeño de Salud	9
2.1. Coste por niveles asistenciales	11
2.2. Costes por Tarjeta Sanitaria.....	13
2.3. Coste por Capítulos	16
2.3.1. Costes de personal	16
2.3.2. Costes de funcionamiento	21
2.4 Estructura de Costes Globales	27
3. Atención Primaria	30
3.1. Introducción	30
3.2. Consulta de medicina de familia	35
3.3. Consulta de pediatría	36
3.4. Consulta de enfermería.....	37
3.5. Punto de atención continuada.....	38
3.6. Emergencias sanitarias	39
4. Atención Especializada	41
4.1. Introducción	41
4.2. Hospitalización	45
4.3. Consultas Externas	62
4.4. Actividad Ambulatoria	73
4.5. Urgencias	80
4.6. Centros Ajenos	83
4.7. Docencia e Investigación	84
5. Otros Programas de Atención Sanitaria	86
5.1. Introducción	86
5.2. Veterinarios	88
5.3. Farmacéuticos.....	89
5.4. Equipos de Salud Mental.....	89
5.4. Centro de Drogodependencias.....	90
5.5. Unidad de cuidados paliativos.....	91
TABLAS Y GRÁFICOS COSTES 2.011	92
1. Costes Globales	93
1.1. Distribución del coste total por Áreas de Salud	94
1.2. Distribución del coste total según clasificación económica	95
1.3. Costes de Personal	96
1.3.1. Por concepto retributivo	96
1.3.2. Por tipos de personal	97
1.3.3. Por relaciones laborales	97
1.4. Costes de Funcionamiento por Áreas de Salud	98
1.5. Costes por Niveles Asistenciales	99
1.6. Costes Globales por Áreas de Producción	100
2. Atención Primaria	101
2.1. Atención Primaria. Costes Globales	102
2.1.1. Coste total por Áreas de Salud	102
2.1.2. Coste total por capítulos	103
2.1.3. Coste total por centros de coste	104

2.2. Consulta de Medicina de Familia	105
2.3. Consulta de Pediatría	106
2.4. Consulta de Enfermería	107
2.5. Punto de Atención Continuada	108
2.6. Emergencias Sanitarias	109
3. Atención Especializada	110
3.1. Área de Producción Hospitalización	111
3.1.1. Total SES. Desglose por tipos de coste	111
3.1.2. Indicadores clínico-económicos por Áreas de Salud	112
3.1.3. Indicadores clínico-económicos por centros de coste	113
3.1.4. Indicadores clínico-económicos por centros de coste y Áreas de Salud	115
3.1.5. Indicadores clínico-económicos por procesos	121
3.1.6. Indicadores clínico-económicos: 25 procesos más frecuentes	143
3.2. Área de producción Consultas Externas	150
3.2.1. Total SES. Desglose por tipos de coste	150
3.2.2. Total consultas por Áreas de Salud	151
3.2.3. Indicadores clínico-económicos por centros de coste	152
3.2.4. Indicadores clínico-económicos por Áreas de Salud y centros de coste	154
3.3. Área de producción Ambulatoria	161
3.3.1. Intervenciones Quirúrgicas Ambulantes. Total SES por procesos	161
3.3.2. 25 Procesos Ambulatorios más frecuentes por Áreas de Salud	170
3.4. Hemodiálisis en Centros Hospitalarios y Club de Diálisis.....	176
3.4.1. Coste Total por Áreas de Salud	176
3.4.2. Estructura de Costes	177
3.4.3. Indicadores Clínicos Económicos	178
3.4.4. Club de Diálisis	179
3.4.4.1. Gastos por Áreas	179
3.4.4.2. Club de Diálisis Indicadores Clínico Económicos	180
3.5 Área de producción Urgencias	181
3.5.1. Total SES. Desglose por tipos de coste	181
3.5.2. Indicadores clínico-económicos en Urgencias por Áreas de Salud	181
3.5.3. Indicadores clínico-económicos en Partitorios por Áreas de Salud	181
3.6 Área de producción Centros Ajenos	182
3.6.1. Total SES. Desglose por tipos de coste	182
3.6.2. Coste de Centros Ajenos por Áreas de Salud	182
3.6.3. Desglose de costes de Centros Ajenos	183
3.7. Área de producción Docencia e Investigación	184
3.7.1. Total SES. Desglose por tipos de coste	184
3.7.2. Coste de Docencia e Investigación por Áreas de Salud	184
3.8. Área de producción Procedimientos Extraídos	185
3.8.1. Indicadores clínico-económicos de Procedimientos Extraídos	185
4. Otros Programas de Atención Sanitaria	190
4.1. Otros programas de Atención Sanitaria. Costes globales	191
4.1.1. Coste total por Áreas de Salud	191
4.1.2. Coste total por capítulos	192
4.1.3. Coste total por centros de coste	193
4.2. Programa de Cuidados Paliativos	194
4.2.1. Estructura de costes por Áreas de Salud	194

4.2.2. Indicadores clínico-económicos de UCP	195
4.3. Programa de Salud Mental	197
4.3.1. Coste total por Áreas de Salud	197
4.3.2. Estructura de costes de Salud Mental por Áreas de Salud	198
4.4. Programa de Salud Pública. Veterinarios y Farmacéuticos	199
4.4.1. Coste total del programa de Salud Pública por Áreas de Salud	199
4.4.2. Estructura de costes de Farmacéuticos por Áreas de Salud	200
4.4.3. Estructura de costes de Veterinarios por Áreas de Salud	201
4.5. Programa de Drogodependencias de Extremadura	202
4.5.1. Estructura de costes de la Comunidad Terapéutica de La Garrovilla. Área de Salud de Mérida	202
4.5.2. Estructura de costes de los Cedex por Áreas de Salud	203
4.5.3. Indicadores clínico-económicos del Programa de Drogodependencias por Áreas de Salud	204

1.- INTRODUCCIÓN

Como cada año, los resultados que ofrece el módulo de Costes del Jara Económico-Financiero se presentan en un Informe anual donde se recogen los costes de la producción asistencial llevada a cabo por el Servicio Extremeño de Salud.

El Informe de Costes que aquí presentamos, a modo de resumen del año 2011, aporta a nuestro entender la información más relevante de la Contabilidad Analítica del Servicio Extremeño de Salud. Esperamos que sea una herramienta de gestión útil para el personal y directivos y pueda ayudar en la necesaria toma de decisiones.

Durante el ejercicio se han finalizado las tareas de integración con Jara Asistencial Primaria para la incorporación de los datos asistenciales al módulo de Costes del Jara Económico Financiero, que habían comenzado en el ejercicio anterior, lo cual ha supuesto un considerable incremento en la agilidad en los procesos de cierre, por la posibilidad de obtención casi inmediata del Valor estadístico 33 Actividad de Primaria, necesario para las imputaciones de costes de los Centros de Salud.

Por otra parte, en este ejercicio se han comenzado a abordar las tareas de integración con Jara Asistencial Especializada, sobre todo en el apartado de Prestaciones para su incorporación al módulo de Costes como nuevas clases de actividad y clases de coste secundarias, así como su agrupación en nuevos Catálogos de Actividad que sustituirán a los utilizados hasta ahora en el Jara Económico-financiero. La dificultad para conseguir e incorporar en Costes los datos asistenciales siguen suponiendo el más importante inconveniente para poder extraer los resultados de Contabilidad Analítica dentro de unas fechas que permitan su utilización como herramienta de gestión.

Como en años anteriores se estructura en informe que presentamos, a continuación, en 2 apartados: un *análisis inicial*, que pretende ofrecer una visión global del proceso de producción asistencial del SES y un *Anexo* que muestra pormenorizadamente el coste de los procesos y tipos de actividad de cada una de las Áreas de Producción incluidas en los niveles de Atención Primaria, Especializada y Otros Programas de Atención Sanitaria.

Por último, destacar la participación en los datos que se presentan en este informe del personal de las Áreas encargado del mantenimiento y explotación del Sistema de Gestión de Costes y Actividad, así como la del personal técnico de Sistemas de Información cuya colaboración ha resultado inestimable.

2.- COSTES GLOBALES DEL SERVICIO EXTREMEÑO DE SALUD

El gasto total contemplado en el Sistema de Gestión de Costes y Actividad para el cálculo del coste de la producción que el Servicio Extremeño de Salud ha llevado a cabo en el 2011, asciende a 1.492.025.262 euros.

En este importe se integran los siguientes apartados:

- el gasto real de las ocho áreas de salud en sus capítulos 1 y 2 y los gastos de amortización de activos y
- el gasto en Receta Médica del presupuesto de Servicios Centrales, que se asigna a las distintas Áreas de Salud en función del puesto recetador.

La distribución de este gasto total entre las áreas de salud es la siguiente:

ÁREA DE SALUD	2011
BADAJOS	417.686.212
MÉRIDA	201.177.847
DON BENITO	172.291.729
LLERENA	130.706.064
CÁCERES	311.473.195
CORIA	60.245.547
PLASENCIA	135.870.971
NAVALMORAL	62.573.696
TOTAL SES	1.492.025.262

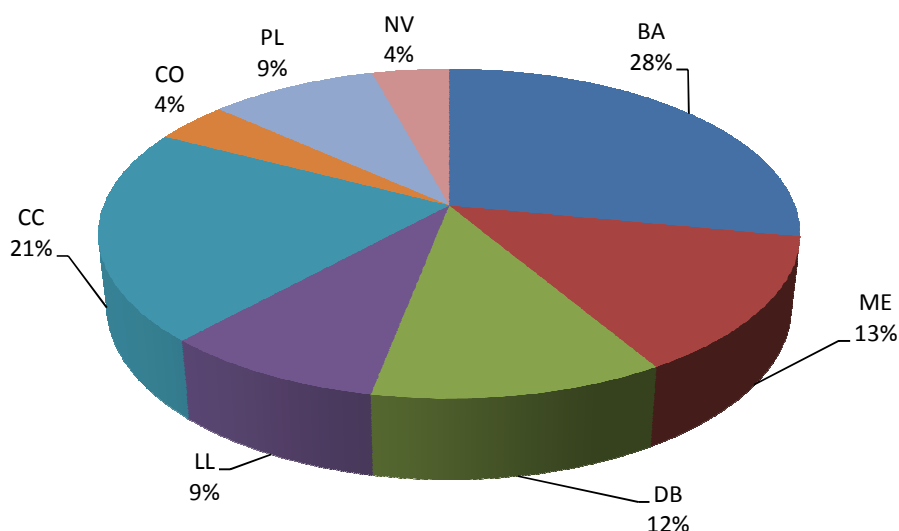

Respecto a la Variación interanual del Coste total respecto al ejercicio anterior, como se observa en el gráfico siguiente, destaca:

- Crecimiento medio del SES, del 2%
- El crecimiento más elevado, casi el 6%, lo experimenta el Área de Cáceres, seguido de Llerena, con casi un 4%.
- Con valores negativos para este indicador, solo aparece Navalmoral, que disminuye su coste total en casi un 1%

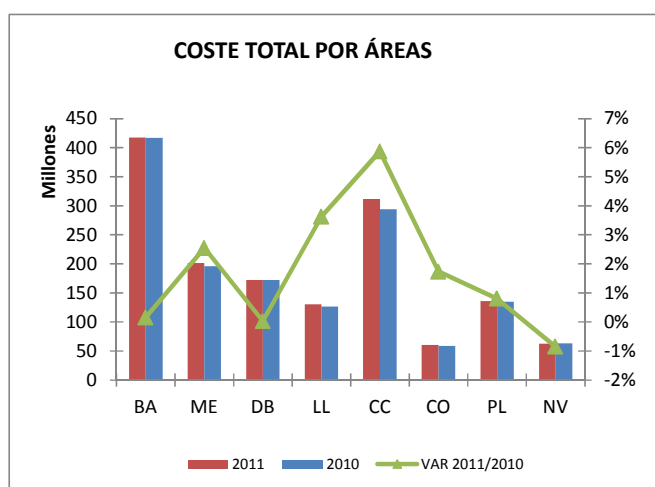

2.1. COSTE POR NIVELES ASISTENCIALES

El gasto total en que ha incurrido el SES se ha dirigido a la realización de la producción asistencial. Esta producción asistencial está estructurada, en primer lugar, en torno a los tres niveles asistenciales en los que se ordena la prestación sanitaria:

Atención Primaria de Salud: 583.820.995 euros

Atención Especializada: 865.667.990 euros

Otros Programas de Atención Sanitaria: 42.536.327 euros

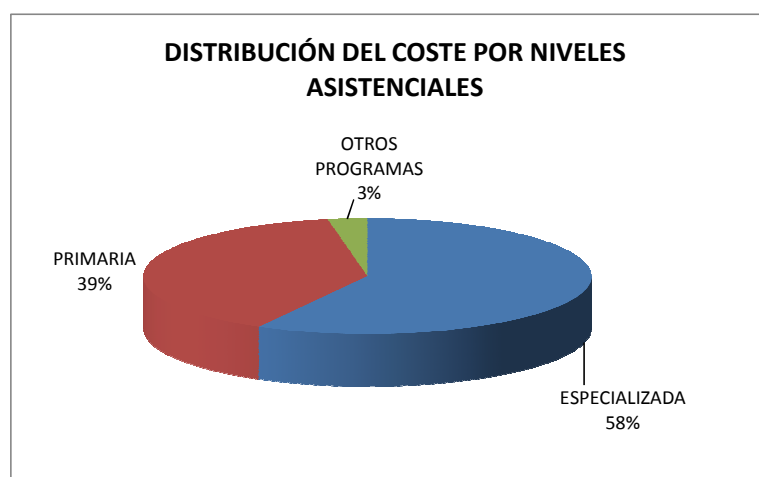

La variación interanual del coste global que, como hemos visto, se sitúa en torno al 2%, se concreta de una manera desigual en los costes de los tres niveles asistenciales, como se observa en tabla siguiente:

NIVELES DE ATENCIÓN	2011	2010	VAR. % 2011/2010
ESPECIALIZADA	865.667.990	837.988.133	3,30%
PRIMARIA	583.820.995	582.565.314	0,22%
OTROS PROGRAMAS	42.536.327	42.348.797	0,44%
TOTAL	1.492.025.311	1.462.902.244	1,99%

En el análisis por áreas de salud observamos como:

- la mayoría de las áreas de salud del SES dedican un porcentaje mayor a Especializada, (llegando en el caso de Badajoz a un casi 67% de su coste total).
- Solamente en las áreas de Don Benito y Navalmoral el importe dedicado a la atención primaria de la salud es ligeramente superior.

	BADAJOS	MÉRIDA	DON BENITO	LLERENA	CÁCERES	CORIA	PLASENCIA	NAVALMORAL	TOTAL SES
ESPECIALIZADA	278.982.888	119.050.147	82.822.658	64.447.394	190.545.223	30.653.850	70.170.211	28.995.619	865.667.990
PRIMARIA	129.807.522	76.708.115	84.405.538	61.866.174	112.331.477	27.368.509	60.399.186	30.934.474	583.820.995
OTROS PROGRAMAS	8.895.794	5.419.605	5.063.561	4.392.479	8.596.468	2.223.208	5.301.586	2.643.625	42.536.327
TOTAL	417.686.204	201.177.868	172.291.757	130.706.047	311.473.169	60.245.567	135.870.982	62.573.717	1.492.025.311

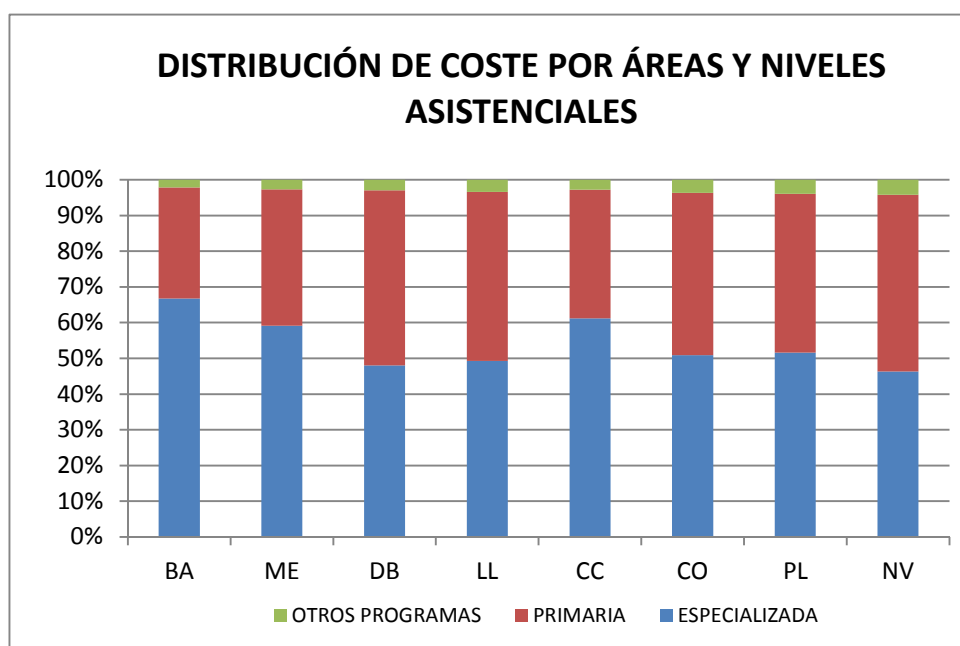

2.2. COSTE POR TARJETA SANITARIA

- Tarjetas Sanitarias Total SES a 31 de diciembre de 2011: 1.087.107
- Las Tarjetas Sanitarias por Área de Salud son las siguientes:

TARJETAS SANITARIAS								
BADAJOS	MÉRIDA	DON BENITO	LLERENA	CÁCERES	CORIA	PLASENCIA	NAVALMORAL	TOTAL SES
266.167	165.589	143.183	104.128	193.943	45.477	112.489	56.131	1.087.107

- Coste medio SES por Tarjeta Sanitaria: 1.372 euros

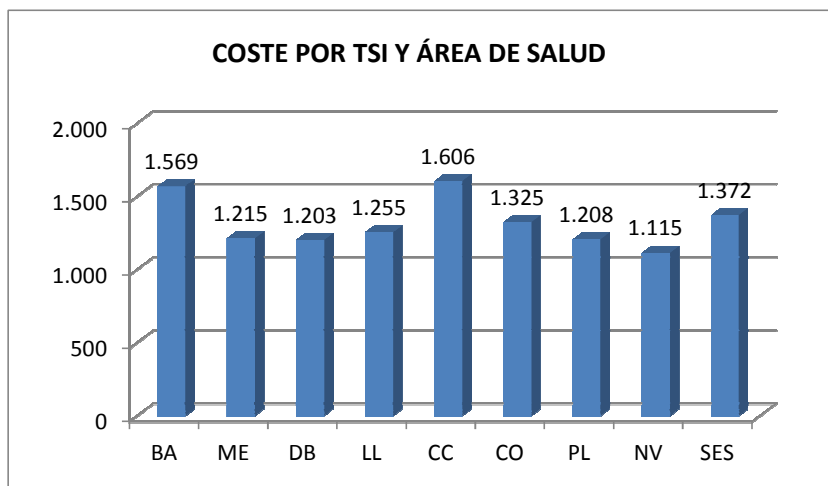

Las diferencias respecto al coste medio por TSI entre las distintas áreas de salud, figuran en el gráfico siguiente:

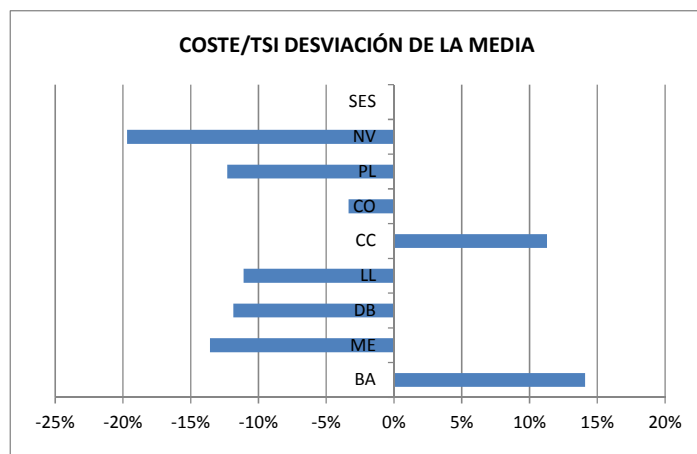

Si el análisis por Tarjeta Sanitaria lo realizamos teniendo en cuenta el coste total de cada uno de los tres niveles asistenciales, se observa:

- El Coste medio SES en Atención Especializada/ Tarjeta Sanitaria: 796 euros. El alto coste por tarjeta en Especializada en las áreas de Badajoz y Cáceres (1048 y 982, respectivamente) frente al resto de las áreas del SES, lo cual obedece a la existencia de especialidades tanto de referencia provincial como regional.
- En el nivel de Atención Primaria, el coste medio SES por Tarjeta Sanitaria alcanza los 537 euros. Las diferencias interáreas, aunque no tan marcadas, ponen de manifiesto la necesidad de realizar un ajuste en el número de tarjetas (que realizamos en el segundo de los gráficos que presentamos a continuación), ya que observamos que factores tales como los tramos etarios de la población protegida, la dispersión geográfica, y el tamaño poblacional de la Zona Básica de Salud, están incidiendo directamente sobre el coste de la prestación de la atención primaria de la salud.
- En el caso de Otros Programas de Atención Sanitaria, el coste medio se sitúa en los 39 euros por persona protegida.

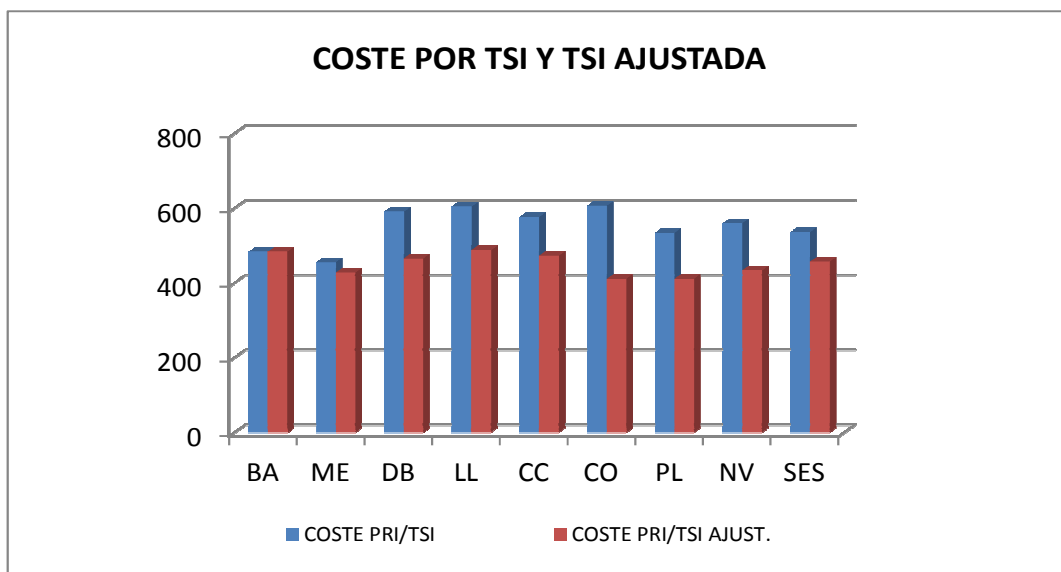
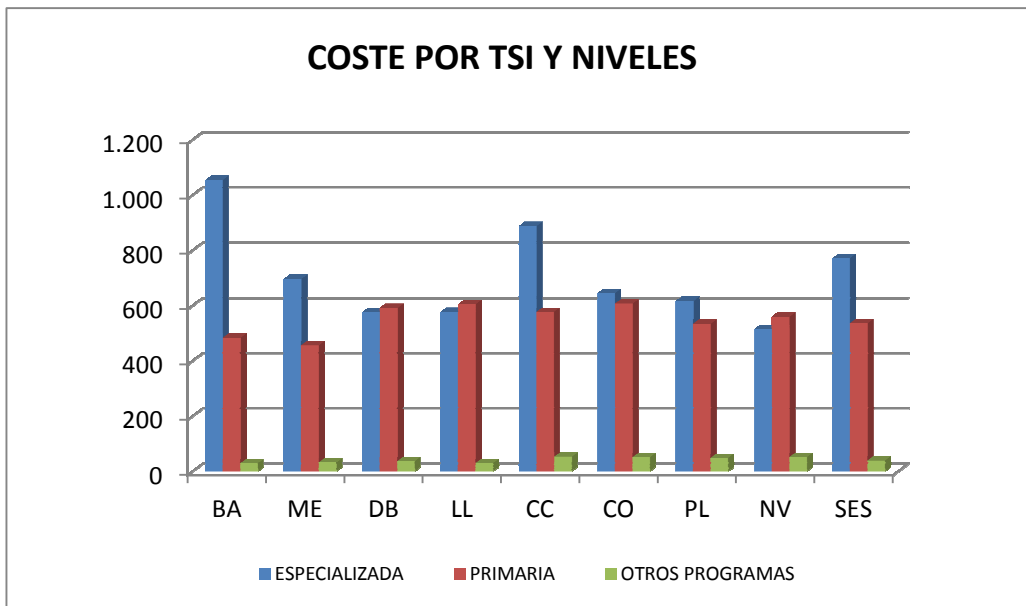

2.3. COSTE POR CAPÍTULO

En el ejercicio 2011 los costes totales de la producción, se distribuyen entre los distintos Capítulos de gasto de la manera siguiente:

Capítulo 1: Gastos de personal: 795.088.303 euros

Capítulo 2: Gastos corrientes en bienes y servicios: 344.898.393 euros

Capítulo 4: Receta Médica: 338.519.559 euros

Amortización de activos fijos: 13.524.225 euros.

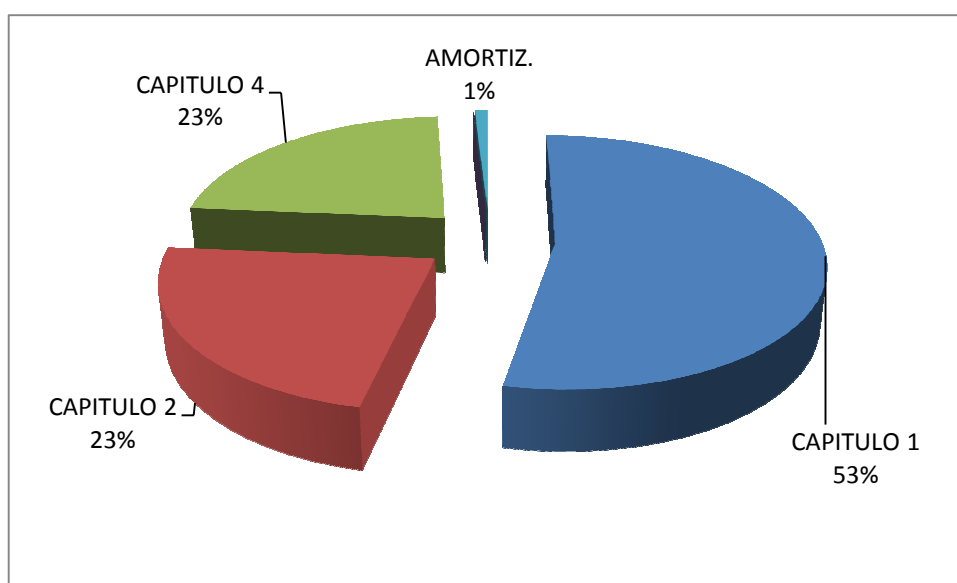

2.3.1.- Costes de personal

Costes de Personal Total SES: 795.088.303 euros.

Tasa SES de crecimiento anual: 3,05%

Los datos por Áreas se reflejan en el gráfico siguiente:

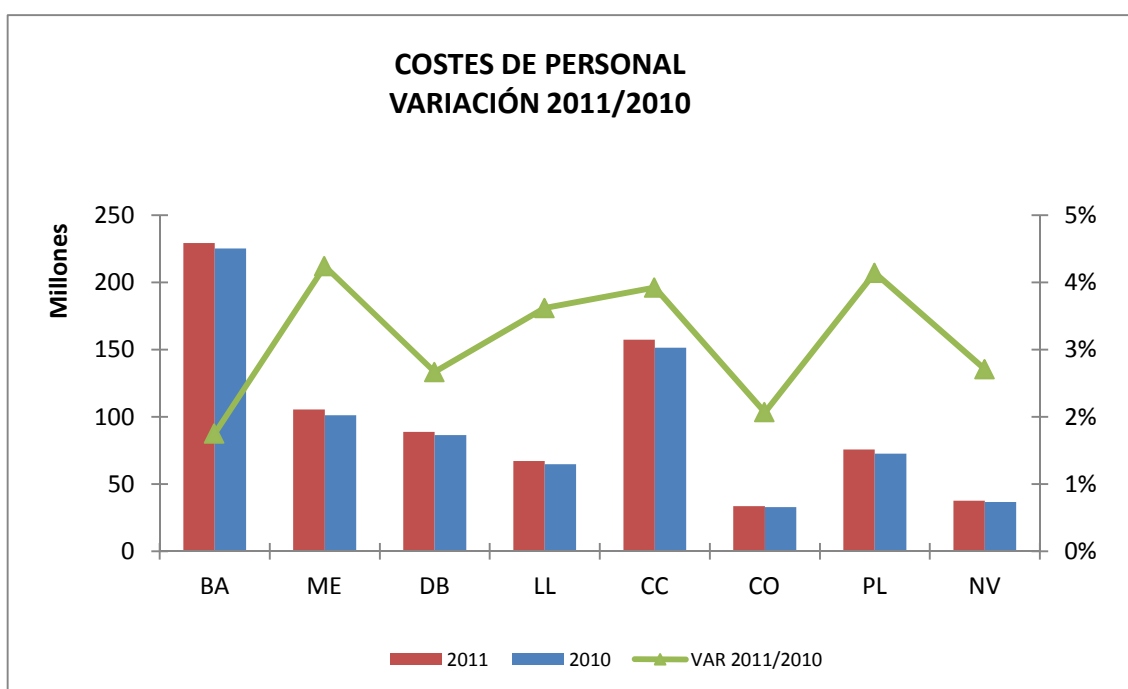

El análisis de los Costes de Personal se realiza de 3 maneras diferentes:

- Por Tipos de Relaciones Laborales, en el que se analizan estos costes atendiendo a la distinta vinculación jurídica del personal dentro del SES.
- Por Tipos de Personal; o distribución del coste según la categoría laboral del personal
- Por Concepto retributivo, que refleja las grandes áreas de gasto dentro de las nóminas del personal.

En el análisis de **Costes de Personal por Tipos de Relaciones Laborales** distinguimos 7 tipos distintos de personal: fijos, interinos, personal eventual, personal contratado para sustituciones, residentes, personal de alta dirección y pensionistas. La distribución porcentual del total SES entre estos tipos de relaciones laborales se refleja en el gráfico siguiente:

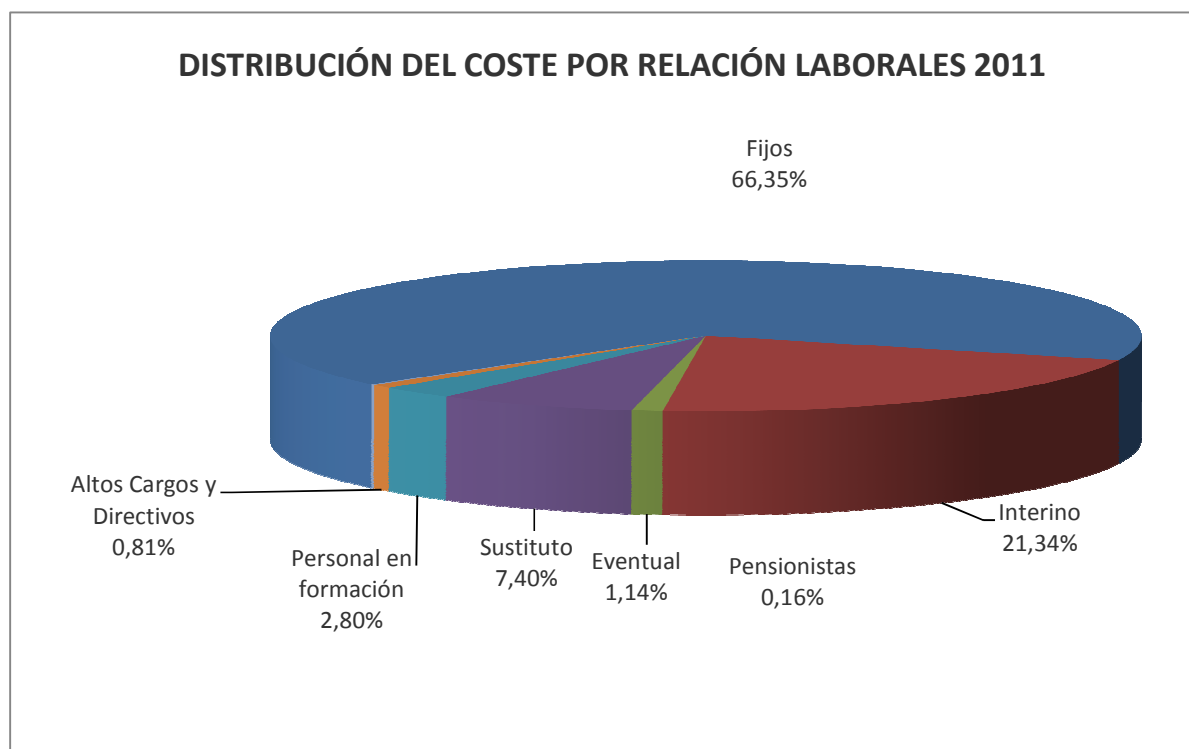

En relación al grupo de fijos, categoría laboral mayoritaria, el análisis por áreas revela que:

- El Área de Cáceres, es la que tiene número mayor de fijos, que alcanza el 74 % del total de los costes de personal.
- Como Áreas intermedias, con aproximadamente un 70% del total están Badajoz y Plasencia.
- El resto de Áreas se sitúa entorno al 60%.

Respecto al personal contratado para sustituciones, incluyendo en este término el personal con contrato eventual, es en el que existe un mayor margen de gestión y exige un mayor control en la ejecución. El análisis del índice de sustitución, definido como la relación entre el gasto realizado en este apartado y el importe devengado en personal fijo e interino, ofrece como resultados los siguientes:

- las Áreas de Mérida y Don Benito son las que presentan un índice más elevado que gira entorno al 12 %
- las Áreas de Badajoz, Llerena, Plasencia y Cáceres presentan valores intermedios de alrededor del 9 %
- finalmente, en las áreas pequeñas, Coria y Navalmoral, el indicador ofrece resultados de un poco más del 7%.

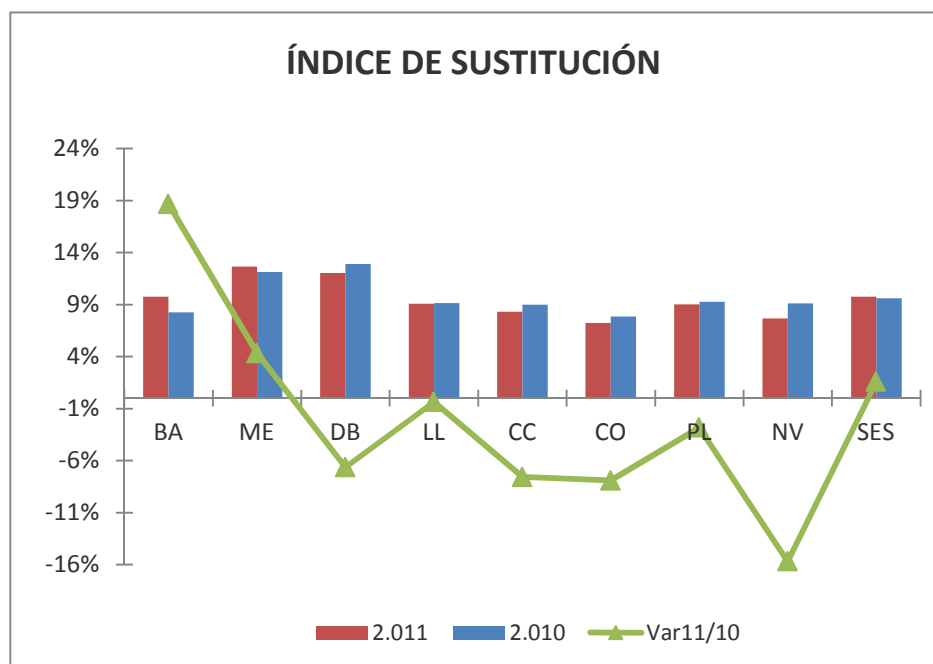

En el análisis por **Tipos de Personal** se distribuye el gasto de Capítulo 1 del total SES entre las categorías laborales que aparecen en el gráfico siguiente:

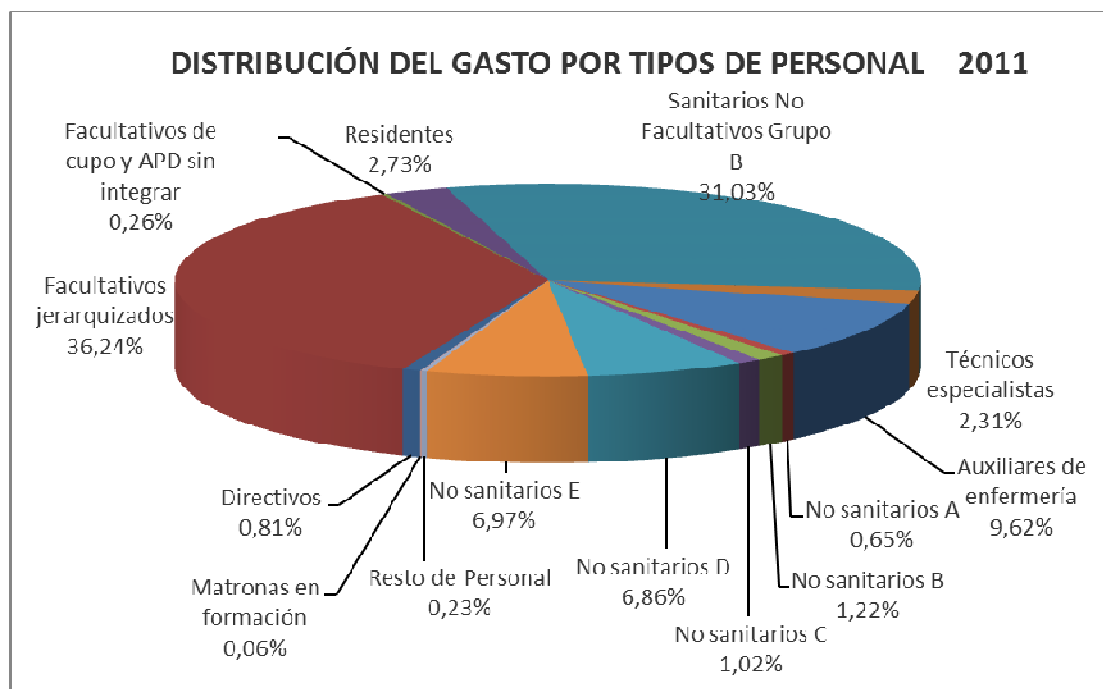

En el análisis de estos valores por Áreas de Salud:

- Los directivos suponen un 0.81% del total en la suma de todas las Áreas.
- Los Facultativos (jerarquizados y de cupo) representan entorno al:
 - 41 % en Llerena, Coria, Plasencia y Navalmoral
 - 37% en Mérida, Don Benito y Cáceres
 - 33% en Badajoz
- El personal en formación (MIR y Matronas) alcanzan el:
 - 5% Badajoz
 - 3% en Mérida y Cáceres
 - 1% en Don Benito, Plasencia y Navalmoral.
- Los Sanitarios no facultativos (personal de enfermería y técnicos especialistas), grupo mayoritario, representan valores que se mueven d el 44% de Badajoz hasta el 41% de Navalmoral.
- Por último, el personal no sanitario, representa en todas las Áreas valores que van del 15% al 17%

Por lo que respecta al desglose de los **Costes de Personal en función de los Conceptos Retributivos** de la nómina, la distribución porcentual aparece reflejada en el cuadro siguiente:

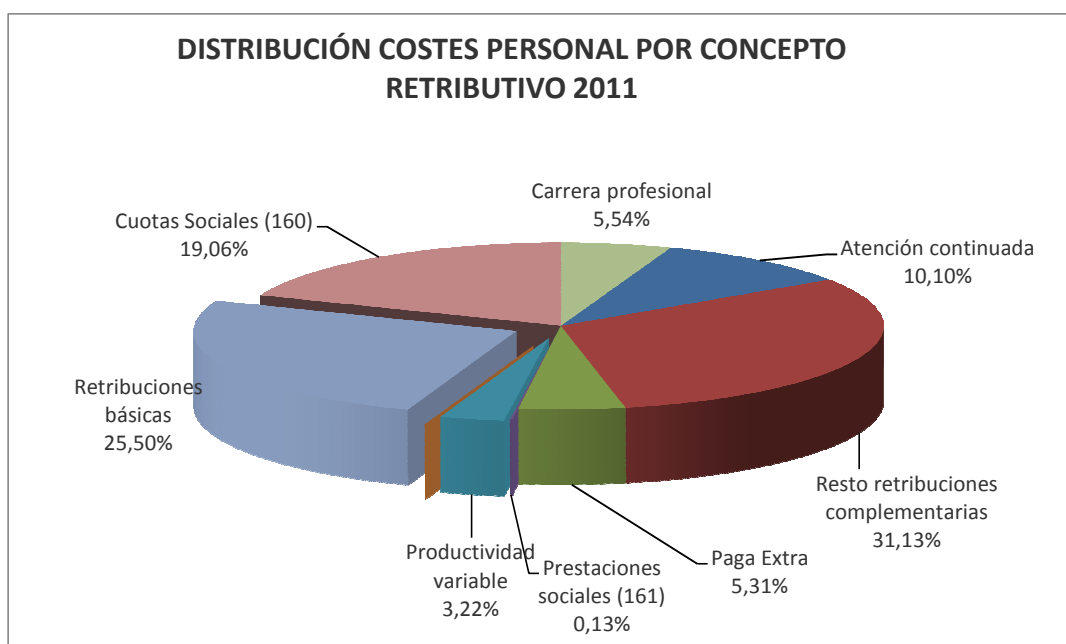

En el análisis del **ratio de atención continuada sobre facultativos** que relaciona los valores de la atención continuada con el coste del personal facultativo, destaca:

- Media SES: 28%
- En el detalle por Áreas:
 - 30% para Badajoz, Coria y Navalmoral
 - Entorno al 26-27% el resto de las Áreas.
- En cuanto a la variación del indicador respecto al ejercicio anterior:
 - Media SES: -3%
 - Todas las Áreas han disminuido su valor en el ratio, excepto Plasencia, que sube casi un 3%, situándose así con valores más cercanos a la media del grupo.

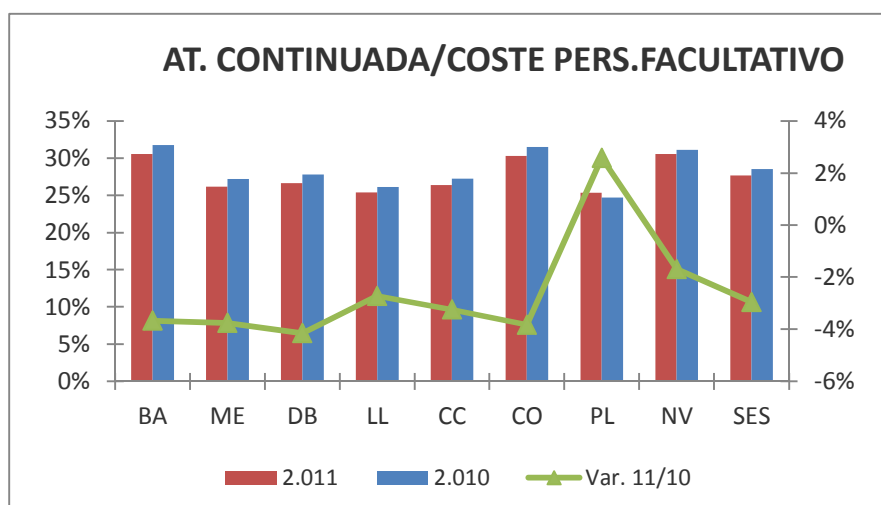

2.3.2.- Costes de funcionamiento

Los costes de funcionamiento, que han alcanzado para este ejercicio, para el total SES, la cifra de 696.938.137 euros y suponen el 47% del gasto total, se desagregan en los siguientes conceptos:

- Consumos en “Bienes corrientes y Servicios” (Capítulo 2): 344.898.393 euros
- Transferencias corrientes (Capítulo 4), que incluye “Entregas por desplazamiento” y “Prestaciones farmacéuticas”: 338.519.559 euros
- Amortización de las Inversiones. 13.524.225 euros

En el análisis de conjunto observamos un crecimiento global de estos costes del 0,8% respecto al ejercicio anterior. Como se observa en el gráfico siguiente, el signo del indicador varía según las Áreas: Cáceres, Llerena, Coria y Mérida presentan valores positivos mientras que el resto ofrece valores negativos. Destaca la subida de casi un 8% de Cáceres, consecuencia del incremento del 23% de Capítulo 2. En el extremo opuesto Navalmoral, con disminuciones en todos los apartados, registra valores negativos de casi el 6%.

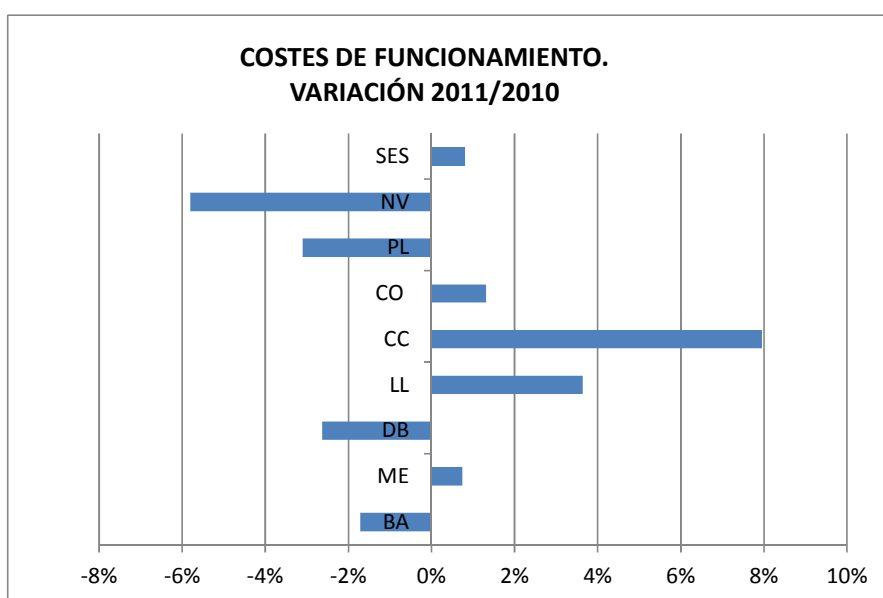

CAPÍTULO 2

En el estudio particular del Capítulo 2, se presentan los siguientes gráficos:

- Distribución del Capítulo 2 entre las Áreas.
- Totales Capítulo 2 de los ejercicios 2011 y 2010 por Áreas y Variación Interanual
- Indicador de eficiencia del gasto en Capítulo 2

En relación la distribución del Capítulo 2 (consumo en bienes corrientes y servicios) entre las áreas del SES presenta a Badajoz, como no podía ser de otra manera dado su tamaño relativo, como el área con un mayor peso, que supone un 31% del total consumido en el SES; seguida de Cáceres con un 25% y en el extremo contrario, con una participación menor, entorno al 2% - 3%, se encuentran las áreas de Navalmoral y Coria.

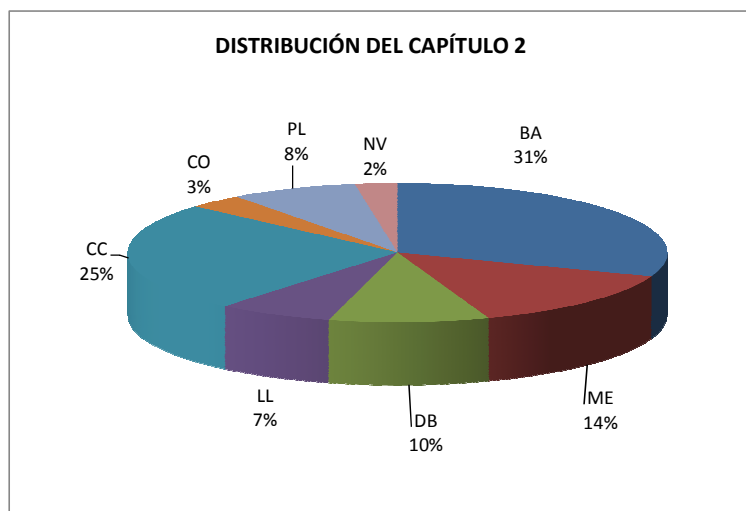

La variación interanual del gasto en Capítulo 2 ha sido como media en el SES del 9,25%. Sin embargo, las distintas áreas, presentan, en un análisis comparativo, valores muy dispares para este indicador:

- Tres áreas: Cáceres (23%), Llerena (23%) y Coria (18%) presentan un crecimiento muy elevado en este apartado.
- Las áreas de Mérida, Badajoz y Don Benito, han aumentado su gasto en Capítulo 2, aunque presentan valores considerablemente inferiores a los anteriores.
- Por último, Navalmoral y Plasencia han disminuido su gasto en Capítulo respecto al ejercicio anterior.

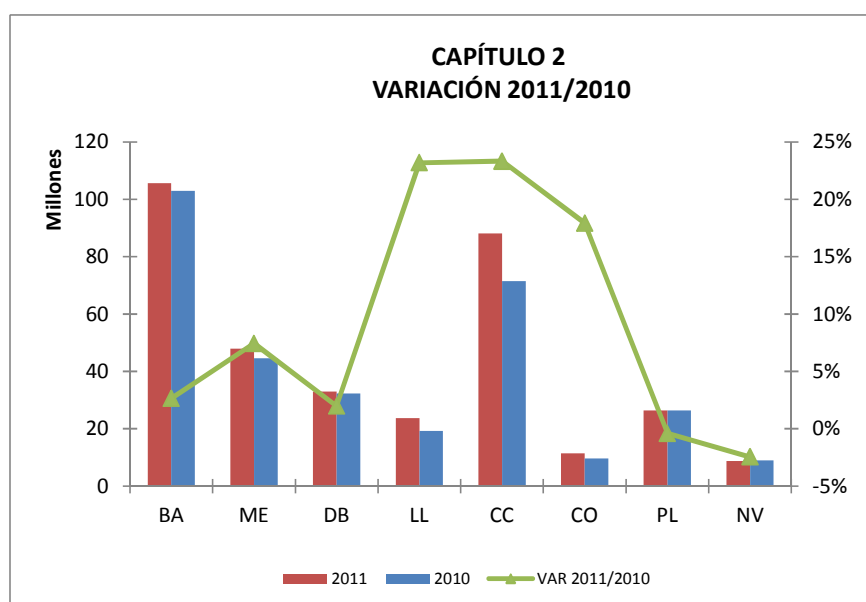

El último gráfico relativo al Capítulo 2 presenta el **indicador de eficiencia**, que relaciona el peso del consumo de recursos en Capítulo 2 de las distintas Áreas de Salud con el peso de la actividad por ellas realizada y medida en:

- Unidades de Complejidad Hospitalarias, dentro del área de producción de hospitalización.
- Urgencias no ingresadas, en el área de producción de Urgencias de Especializada.
- Y Consultas Primeras y Sucesivas en el área de producción de Consultas Externas hospitalarias.

De esta forma aparecen como áreas más eficientes Llerena, Navalmoral, Plasencia y Coria mientras que Cáceres, seguida de Mérida, son las áreas que aportan unos valores más bajos para este indicador.

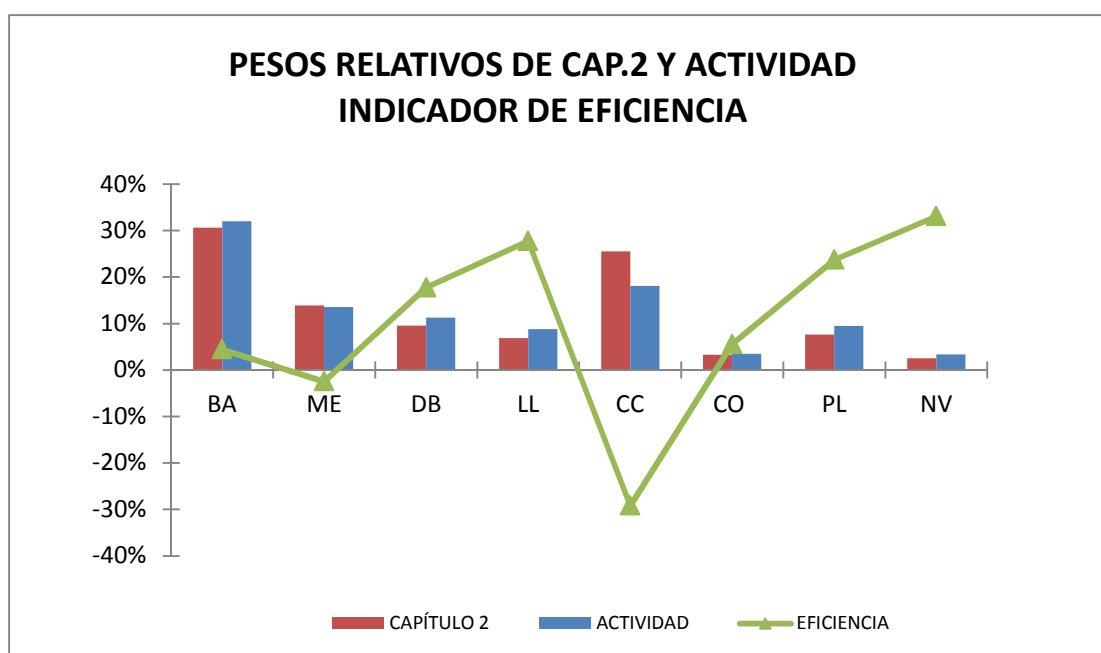

CAPÍTULO 4

En el estudio particular del Capítulo 4, se presentan los siguientes gráficos:

- Distribución del Capítulo 4 entre las Áreas.
- Totales Capítulo 4 por Área y Nivel Asistencial.
- Totales Capítulo 4 de los ejercicios 2011 y 2010 por Áreas y Variación Interanual
- Gasto de Capítulo 4 por Tarjeta Sanitaria

En la distribución del gasto de Capítulo 4 (Recetas Médicas), que se encuentra directamente relacionada con el tamaño de la población de cada área de salud, los resultados presentan a Badajoz como el área con una mayor participación en el coste global alcanzando el 23%. Navalmoral y Coria son las áreas que presentan una menor participación, 5% y 4% respectivamente, del coste total.

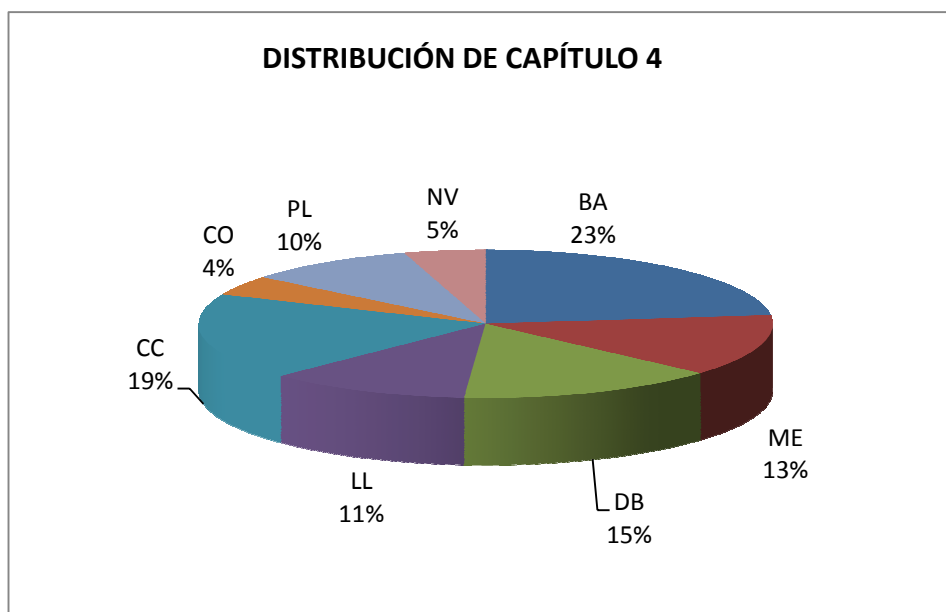

En relación a la distribución del gasto en este Capítulo entre los 3 niveles asistenciales, destacar que casi el 90% del mismo corresponde a la Atención Primaria.

	BADAJOS	MÉRIDA	DON BENITO	LLERENA	CÁCERES	CORIA	PLASENCIA	NAVALMORAL	TOTAL SES
ESPECIALIZADA	11.034.827	4.787.168	4.203.081	3.236.055	7.135.688	1.386.520	3.940.211	1.447.065	37.170.616
PRIMARIA	66.535.211	40.588.405	44.922.231	35.113.769	56.448.432	13.210.216	28.335.393	13.977.592	299.131.249
OTROS PROGRAMAS	716.509	206.805	322.154	206.507	320.507	145.288	134.427	165.498	2.217.695
TOTAL	78.286.547	45.582.378	49.447.465	38.556.331	63.904.627	14.742.024	32.410.032	15.590.155	338.519.559

Respecto a la variación interanual en Capítulo 4 nos encontramos con una disminución del 6,30%. Esta disminución, que se produce en todas las Áreas ofrece como valores extremos las Áreas de Coria donde llega al 8,6% y Plasencia, donde el descenso solo alcanza el 5%.

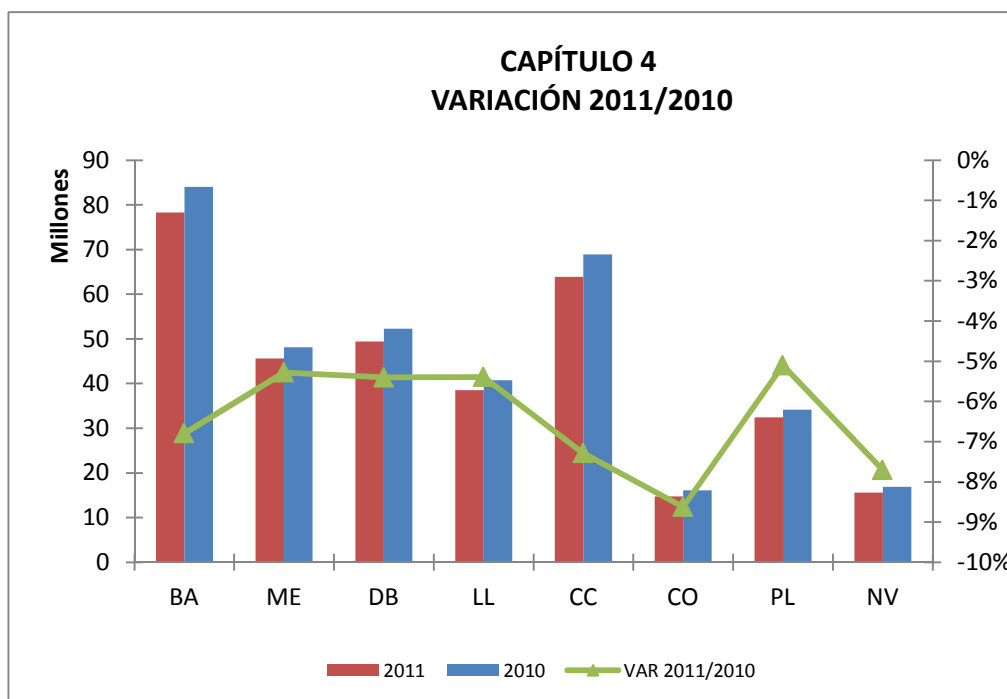

Como indicador de análisis para esta Capítulo utilizaremos el gasto que se ha producido en cada Área en relación a las Tarjetas Sanitarias que tiene asignada. Los datos más relevantes que ofrece el indicador son los siguientes:

- El gasto medio del Servicio Extremeño de Salud en Receta Médica por TSI en el 2011 es de 311 euros anuales, 22 euros menos que en el ejercicio anterior.
- 4 Áreas presentan valores por encima de la media destacando Llerena con 370 euros por TSI

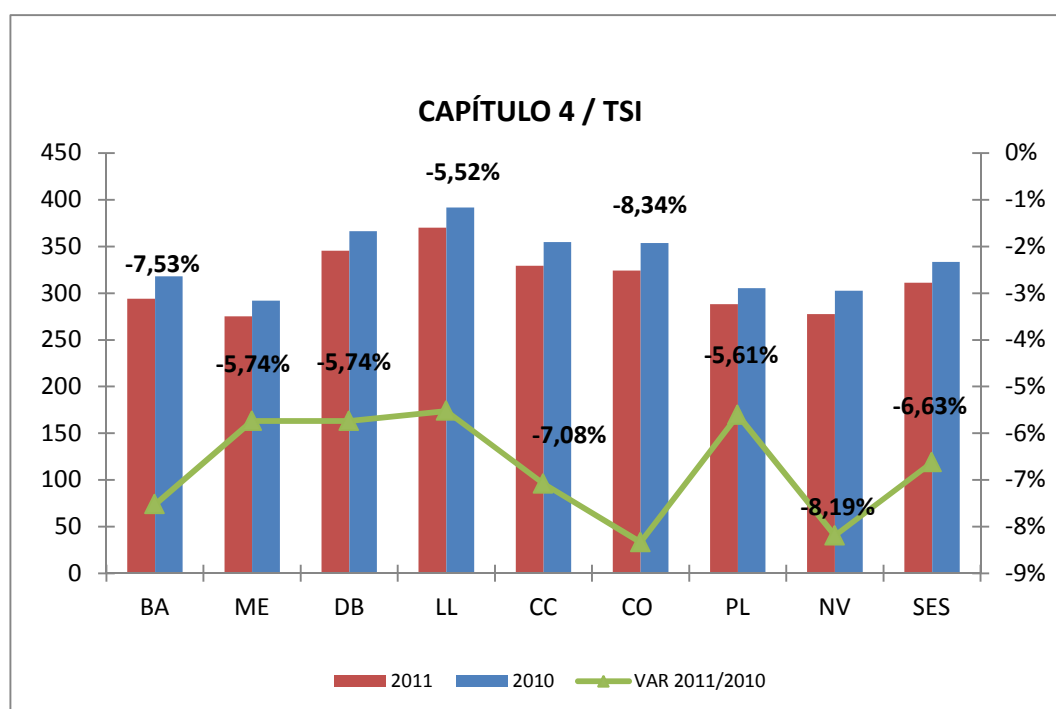

2.4. ESTRUCTURA DE COSTES GLOBALES

El análisis de los Costes Globales para este ejercicio, también puede realizarse estudiando la estructura de Costes de los CECOS finales donde se concentra todo el coste tras los procesos de imputación, por ser los responsables de la producción final sanitaria del Servicio Extremeño de Salud.

Dentro de la estructura de coste se distinguen:

- Los Costes Propios, asignados directamente o mediante traspasos a los citados Cecos Finales. Son:
 - Capítulo 1: Gastos de Personal
 - Capítulo 2: Gastos corrientes en bienes y Servicios.
 - Capítulo 4: Transferencias corrientes
 - Amortización de activos.
- Los Costes Repercutidos, procedentes de CECOS intermedios y estructurales, que recaen en los Finales tras los proceso de Distribución Real, Facturación de Actividad y Subreparto. Donde se distinguen:
 - Costes Repercutidos de Intermedios

▪ Costes Repercutidos de Estructurales

La distribución para el Total SES entre los distintos tipos de costes es la reflejada en el gráfico siguiente:

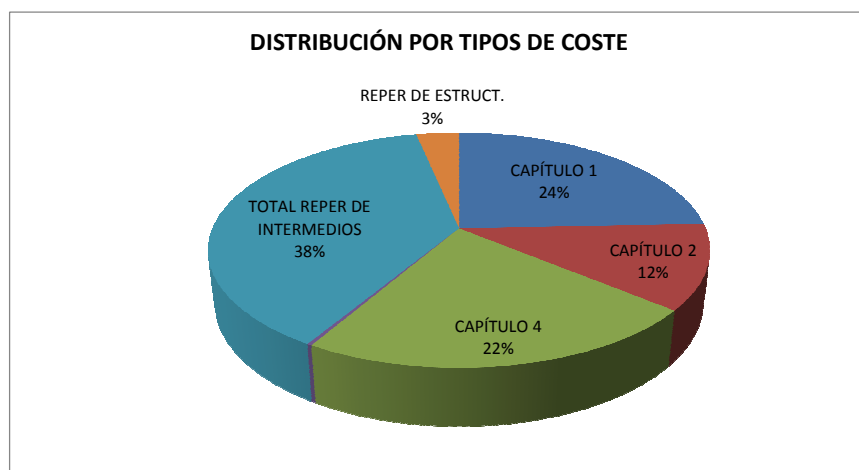

Por su parte, la distribución entre los tipos de costes para las Áreas de Salud, en valores absolutos y en porcentajes de sus totales, se transcribe en las tablas siguientes:

ÁREAS DE SALUD	BADAJOS	MÉRIDA	DON BENITO	LLERENA	CÁCERES	CORIA	PLASENCIA	NAVALMORAL	TOTAL
COSTES PROPIOS									
CAPÍTULO 1 GASTOS DE PERSONAL	95.070.837	46.203.767	42.818.478	30.248.101	76.122.119	15.727.854	39.225.961	18.423.341	363.840.457
CAPÍTULO 2 GASTOS CORR. EN BIENES Y SERVICIOS	49.070.917	19.738.784	17.915.855	12.352.675	51.337.387	5.770.984	13.633.798	3.966.981	173.787.381
CAPÍTULO 4 TRANSFERENCIAS CORRIENTES	77.276.062	44.531.477	48.647.264	38.311.073	62.476.433	14.597.771	31.993.194	15.426.909	333.260.182
AMORTIZACIÓN	1.250.947	582.696	381.881	357.938	778.686	175.273	262.173	84.339	3.873.933
TOTAL PROPIOS	222.668.763	111.056.724	109.763.478	81.269.786	190.714.624	36.271.882	85.115.126	37.901.571	874.761.953
COSTES REPERCUTIDOS									
TOTAL REPER DE INTERMEDIOS	177.690.372	83.870.510	59.252.092	45.046.225	113.189.765	20.807.156	46.335.035	22.104.880	568.296.035
TOTAL REPER DE ESTRUCTURALES	17.327.069	6.250.634	3.276.188	4.390.036	7.568.779	3.166.530	4.420.821	2.567.266	48.967.323
TOTAL REPERCUTIDOS	195.017.441	90.121.144	62.528.279	49.436.261	120.758.545	23.973.686	50.755.856	24.672.146	617.263.358
TOTAL	417.686.204	201.177.868	172.291.757	130.706.047	311.473.169	60.245.567	135.870.982	62.573.717	1.492.025.311

ÁREAS DE SALUD	BADAJOS	MÉRIDA	DON BENITO	LLERENA	CÁCERES	CORIA	PLASENCIA	NAVALMORAL	TOTAL
COSTES PROPIOS									
CAPÍTULO 1 GASTOS DE PERSONAL	23%	23%	25%	23%	24%	26%	29%	29%	24%
CAPÍTULO 2 GASTOS CORRIENTES EN BIENES Y SERV	12%	10%	10%	9%	16%	10%	10%	6%	12%
CAPÍTULO 4 TRANSFERENCIAS CORRIENTES	19%	22%	28%	29%	20%	24%	24%	25%	22%
A AMORTIZACIÓN	0%	0%	0%	0%	0%	0%	0%	0%	0%
TOTAL PROPIOS	53%	55%	64%	62%	61%	60%	63%	61%	59%
COSTES REPERCUTIDOS									
TOTAL REPER DE INTERMEDIOS	43%	42%	34%	34%	36%	35%	34%	35%	38%
TOTAL REPER DE ESTRUCTURALES	4%	3%	2%	3%	2%	5%	3%	4%	3%
TOTAL REPERCUTIDOS	47%	45%	36%	38%	39%	40%	37%	39%	41%
TOTAL	100%	100%	100%	100%	100%	100%	100%	100%	100%

3.- ATENCIÓN PRIMARIA

3.1. INTRODUCCIÓN

En el ejercicio 2011 los costes totales de la Atención Primaria han ascendido a 583.820.995 euros, lo que supone un leve aumento respecto al ejercicio anterior (0,22%).

En el análisis por capítulos observamos diferencias significativas; así, frente al incremento del coste de bienes y servicios (19,09%) y del coste de personal (5,21%), los costes estructurales y el gasto en receta médica experimentan descensos del -7,51% y -3,14 % respectivamente.

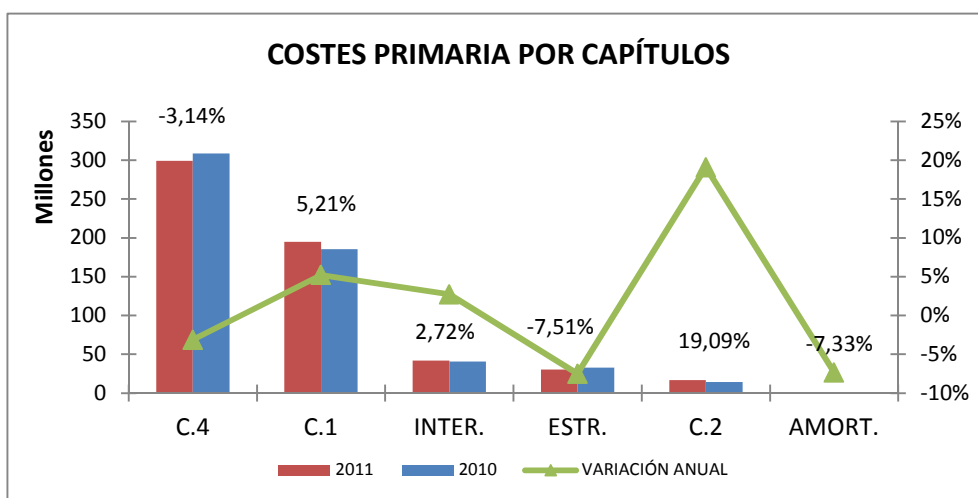
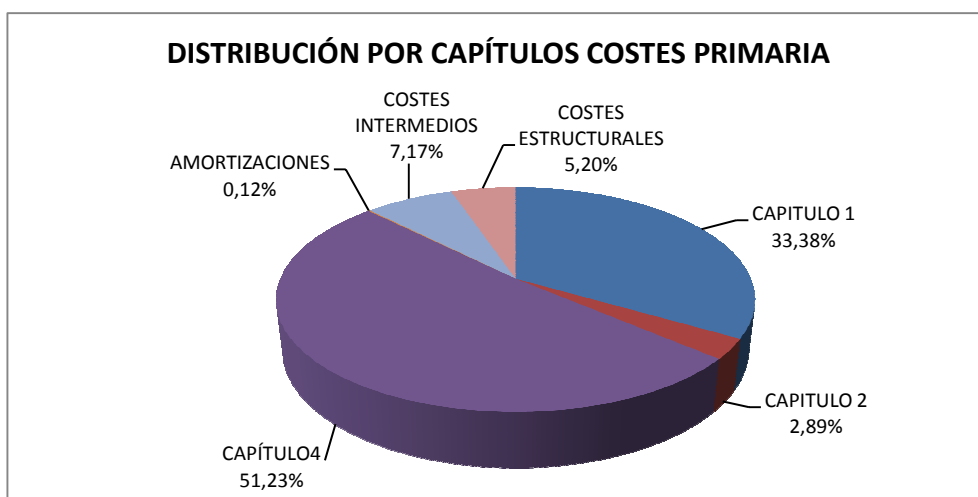

A continuación se presenta el coste total por áreas y su evolución.

Como puede observarse, las variaciones en las áreas oscilan entre el -1,74% experimentado en Llerena y el 1,71% de Mérida.

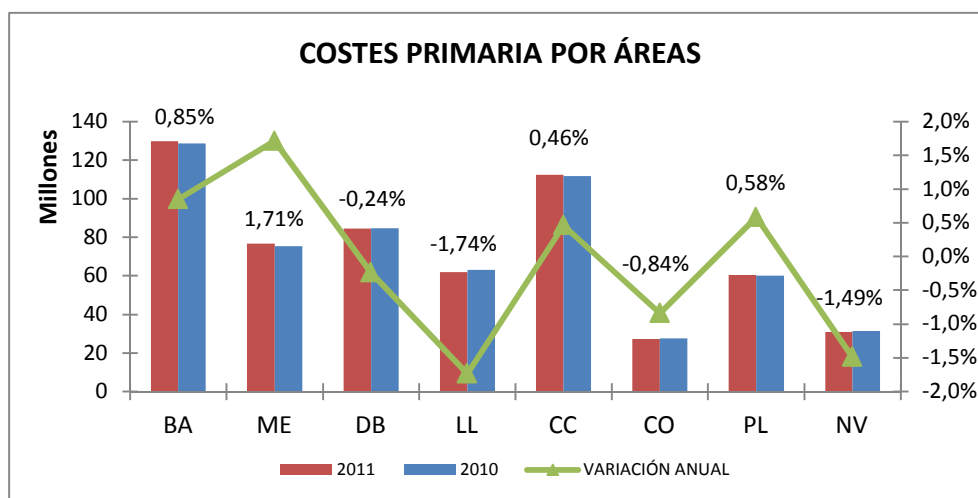

En los siguientes gráficos se refleja la evolución de los capítulos de coste más importantes en el nivel asistencial de Atención Primaria, esto es, Costes de Receta Médica y Costes de Personal.

En cuanto a la receta médica, el coste total en Primaria es 299.103.372 euros, lo que supone un descenso del -3,14% respecto al año 2010.

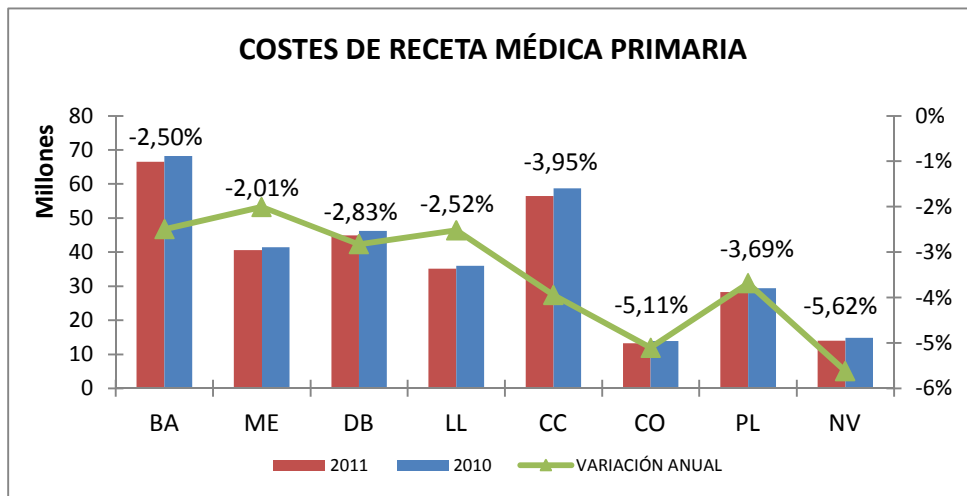

En lo que se refiere a los costes de personal, los costes en Atención Primaria son de 194.908.490 euros, con un aumento del 5,21% respecto al año 2.010. El incremento más acusado lo encontramos en Mérida (7,50%), área que presenta a su vez el mayor incremento de su coste total. A su vez el resto de áreas también han visto incrementado sus costes de personal, oscilando entre el 6,24% de Llerena y el 1,60% de Coria.

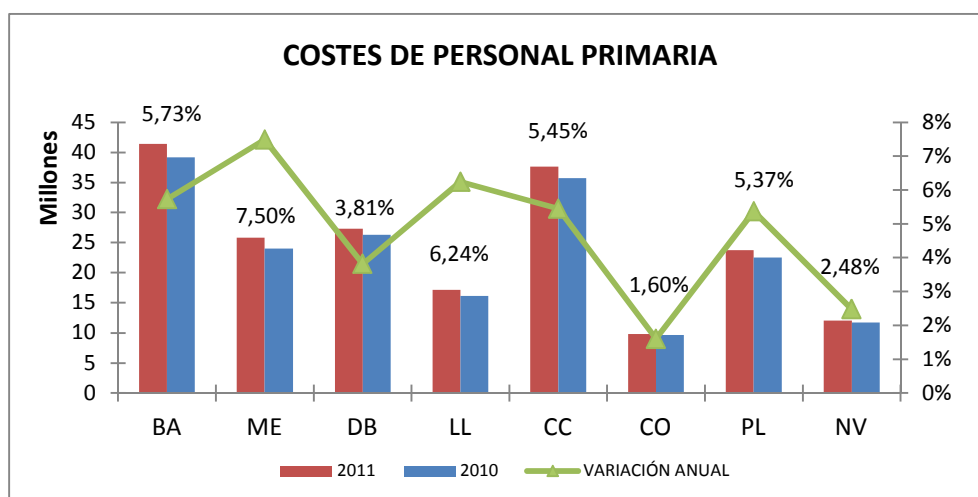

En la siguiente tabla puede observarse cómo se reparte el total del coste de personal entre los distintos centros de coste:

	BADAJOS	MÉRIDA	DON BENITO	LLERENA	CÁCERES	CORIA	PLASENCIA	NAVALMORAL	TOTAL SES
MFC	14.027.054	9.672.830	8.027.881	4.819.639	11.610.801	3.250.561	7.403.669	3.731.095	62.543.529
PAC	9.574.088	4.715.605	8.317.099	7.301.720	7.741.654	2.951.664	6.446.267	3.961.333	51.009.430
EFC	10.174.959	6.895.674	5.651.701	2.348.875	11.434.824	2.185.477	5.607.688	2.564.665	46.863.862
EMG	2.217.242	1.452.625	2.184.106	1.211.495	1.596.564	572.872	1.850.784	597.082	11.682.770
PEC	2.230.489	1.495.156	1.224.264	245.628	1.908.046	316.998	1.032.129	335.585	8.788.294
RESTO	3.183.391	1.588.982	1.880.464	1.200.535	3.361.599	529.584	1.404.765	871.285	14.020.604
TOTAL	41.407.222	25.820.872	27.285.515	17.127.892	37.653.487	9.807.156	23.745.301	12.061.045	194.908.490

Análisis Coste TSI / TSI Ajustada :

El coste medio SES por tarjeta sanitaria en Primaria es de 537,04 euros, dato muy similar al del año 2010 (537,81 euros). En el análisis por áreas destacan Coria y Llerena por sus costes superiores a la media, 601,81 € y 594,14 € respectivamente. El área que presenta una mayor variación es Navalmoral (-2,02%), mientras que en Plasencia la variación producida es muy leve (0,04%). Los costes más bajos se registran en Mérida (463,24 €) y Badajoz (487,69 €).

Si el análisis lo realizamos en términos de tarjetas sanitarias ajustadas (incorporan un triple ajuste en función de la dispersión, tamaño de la población y estructura poblacional por área de salud) los resultados difieren, siendo Badajoz el área que registra mayor coste (487,69 €). Por el contrario Coria (407,52 €) y Plasencia (413,85 €) presentan los costes más bajos.

ÁREA	COSTES	TSI	TSI AJ.	COSTE TSI	VAR. 11/10	COSTE TSI AJUSTADA	VAR. 11/10
BADAJOS	129.807.522	266.167	266.167	487,69	0,06%	487,69	0,06%
MÉRIDA	76.708.115	165.589	176.334	463,24	1,22%	435,02	1,82%
DON BENITO	84.405.538	143.183	181.628	589,49	-0,59%	464,72	1,47%
LLERENA	61.866.174	104.128	129.086	594,14	-1,88%	479,26	-1,17%
CÁCERES	112.331.477	193.943	236.403	579,20	0,68%	475,17	0,43%
CORIA	27.368.509	45.477	67.159	601,81	-0,53%	407,52	0,28%
PLASENCIA	60.399.186	112.489	145.945	536,93	0,04%	413,85	0,43%
NAVALMORAL	30.934.474	56.131	72.410	551,11	-2,02%	427,21	-1,58%
TOTAL SES	583.820.995	1.087.107	1.275.132	537,04	-0,14%	457,85	0,40%

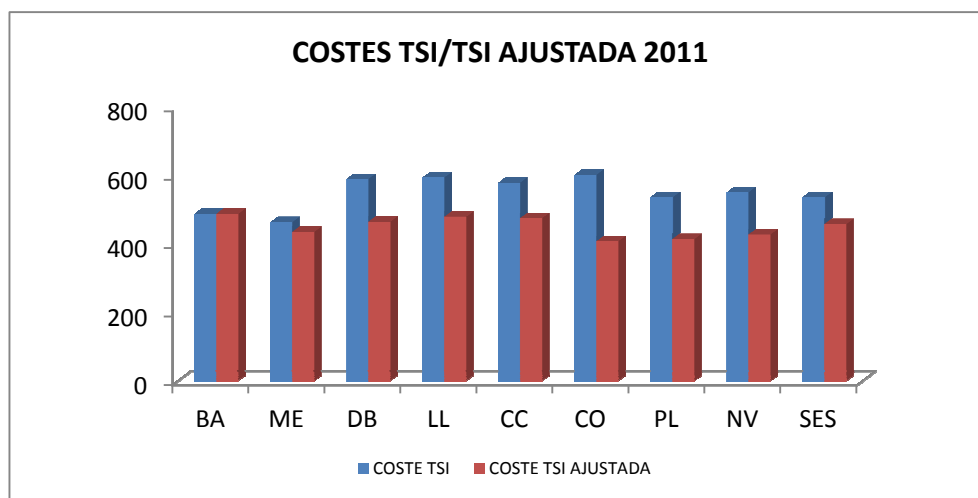

A continuación se presenta la importancia relativa de los centros de costes en el total del nivel asistencial. Es destacable el elevado peso que los costes de la consulta de medicina de familia tienen sobre el total de la atención primaria (68,46%).

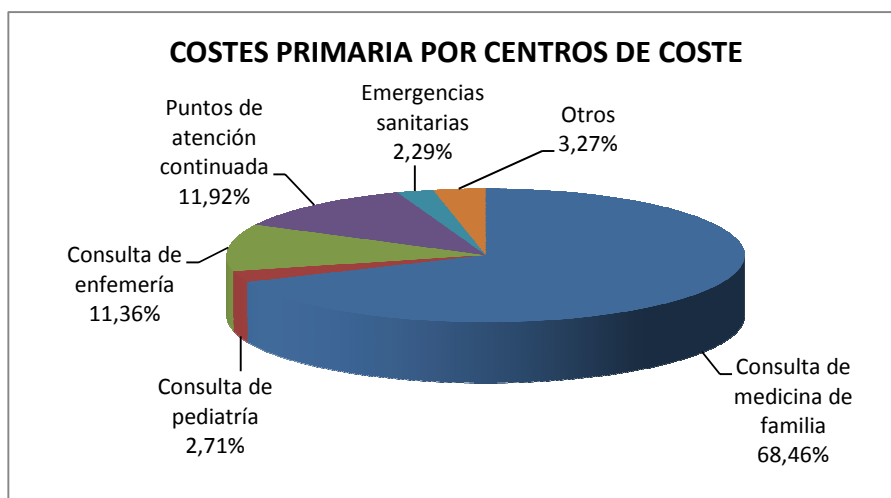

En los siguientes apartados analizaremos con más detalle los Centros de Costes con mayor peso en el nivel asistencial primaria. Respecto al resto de Cecos (Salud Bucodental, Trabajadores Sociales, Unidad de psicoprofilaxis obstétrica...) pueden consultarse sus datos en la Tabla 2.1.3. “Coste total por Centros de Coste” del Anexo.

3.2. CONSULTA DE MEDICINA DE FAMILIA

Los datos más relevantes son los siguientes:

- Coste total de 399.690.265 euros, que supone una disminución del -1,55% respecto a 2.010.
- 7.241.420 consultas, un 6,83% superior respecto al año 2.010.
- Coste por consulta de 55,20 euros, un -7,84% inferior al experimentado en 2.010.

El coste por consulta más alto se registra en Badajoz (60,20 €) mientras que en Plasencia se produce el más bajo (47,63 €).

- 933.733 tarjetas sanitarias. El coste por tarjeta sanitaria es de 428,06 euros, disminuyendo un -2,08% respecto al año anterior, debido fundamentalmente a la disminución de los costes totales (-1,55%).

A continuación se reflejan los costes de medicina de familia por área (costes por consulta y costes por T.S.I.) y la evolución del coste por consulta respecto 2.010.

ÁREA	COSTE CONSULTA	FREC.	COSTE T.S.I.
BADAJEZ	60,20	6,59	396,88
MÉRIDA	50,93	7,57	385,35
DON BENITO	57,14	8,33	476,01
LLERENA	54,52	8,92	486,54
CÁCERES	59,77	7,60	454,43
CORIA	49,72	9,45	469,85
PLASENCIA	47,63	8,31	395,77
NAVALMORAL	49,90	8,09	403,73
MEDIA SES	55,20	7,76	428,06

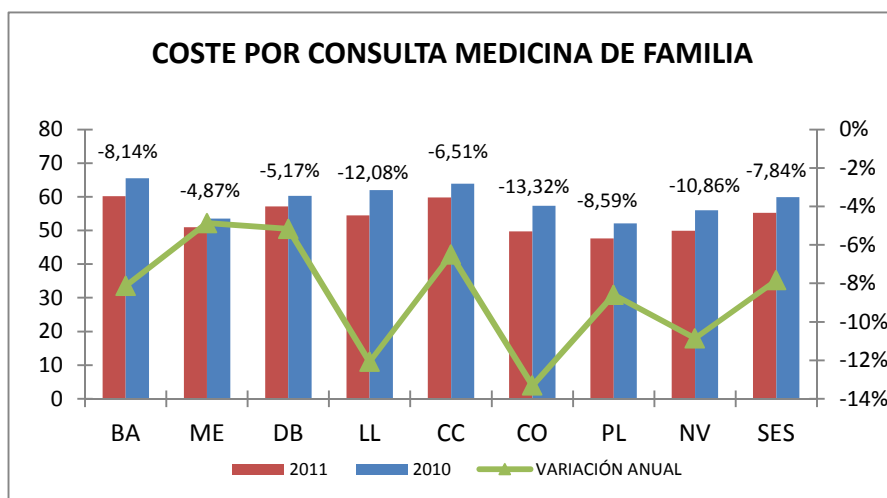

3.3. CONSULTA DE PEDIATRÍA.

- Coste total de 15.806.835 euros, un 3,91% superior respecto a 2.010.
- 686.493 consultas, un 4,52% superior a 2.010.
- Coste por consulta 23,03 euros, dato muy similar al del año 2.010 (23,16 €).
- 153.374 tarjetas sanitarias, -0,74% inferior a 2.010.
- Coste por tarjeta sanitaria de 103,06 euros, un 4,69% superior a 2.010, debido tanto a la disminución del número de tarjetas sanitarias (-0,74%) como al aumento de los costes totales (3,91%).

ÁREA	COSTE CONSULTA	FREC.	COSTE T.S.I.
BADAJOS	23,16	4,64	107,35
MÉRIDA	21,37	4,59	98,19
DON BENITO	23,14	4,85	112,32
LLERENA	15,35	3,67	56,40
CÁCERES	26,45	4,64	122,77
CORIA	23,12	4,14	95,75
PLASENCIA	25,27	4,47	112,93
NAVALMORAL	23,44	3,47	81,32
MEDIA SES	23,03	4,48	103,06

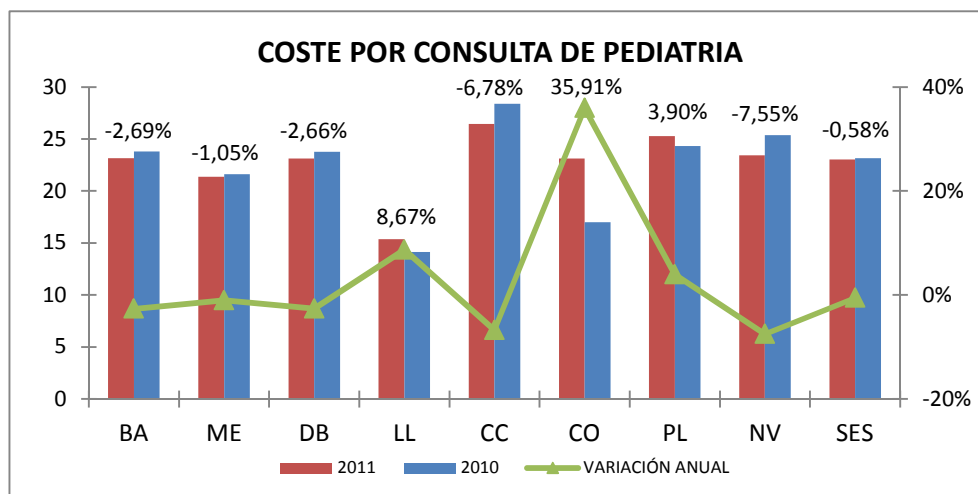

3.4. CONSULTA DE ENFERMERIA.

- Coste total 66.300.156, 5,20% superior a 2.010.
- 4.068.149 consultas, un 6,46% superior a 2.010.
- Coste por consulta 16,30 euros, -1,19% inferior al del año 2.010.
- 1.087.107 tarjetas sanitarias, 0,36% superior a 2.010.
- Coste por tarjeta sanitaria 60,99 euros, un 4,82% superior a 2.010 debido fundamentalmente al aumento de los costes totales (5,20%).

ÁREA	COSTE CONSULTA	FREC.	COSTE T.S.I.
BADAJOS	19,68	3,03	59,61
MÉRIDA	17,35	3,29	57,05
DON BENITO	14,30	3,60	51,49
LLERENA	9,47	4,65	43,99
CÁCERES	18,82	4,12	77,47
CORIA	11,99	5,25	62,95
PLASENCIA	15,82	4,22	66,79
NAVALMORAL	17,65	3,67	64,72
MEDIA SES	16,30	3,74	60,99

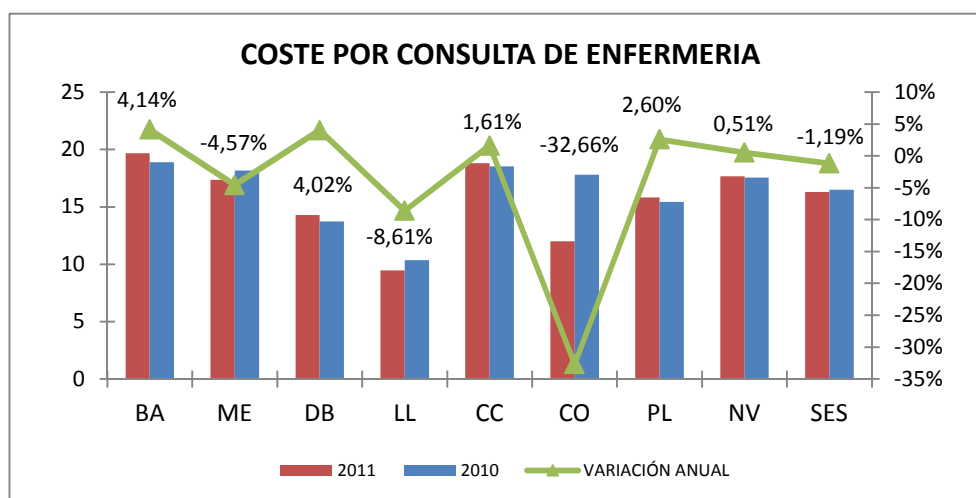

3.5. PUNTO DE ATENCIÓN CONTINUADA.

- Coste total de 69.608.662 euros, 4,90% superior a 2.010.
- 1.349.133 consultas, 10,59% superior al año 2.010.
- Coste por consulta 51,60 euros, un -5,14% inferior al 2.010.
- 1.087.107 tarjetas sanitarias, 0,36% superior al 2.010.
- Coste por tarjeta sanitaria 64,03 euros, 4,52% superior al año 2.010.

ÁREA	COSTE CONSULTA	FREC.	COSTE T.S.I.
BADAJOS	36,87	1,29	47,72
MÉRIDA	33,19	1,32	43,88
DON BENITO	53,86	1,43	76,89
LLERENA	58,59	1,64	95,87
CÁCERES	70,29	0,80	56,45
CORIA	87,71	0,96	84,30
PLASENCIA	63,26	1,21	76,49
NAVALMORAL	69,77	1,34	93,76
MEDIA SES	51,60	1,24	64,03

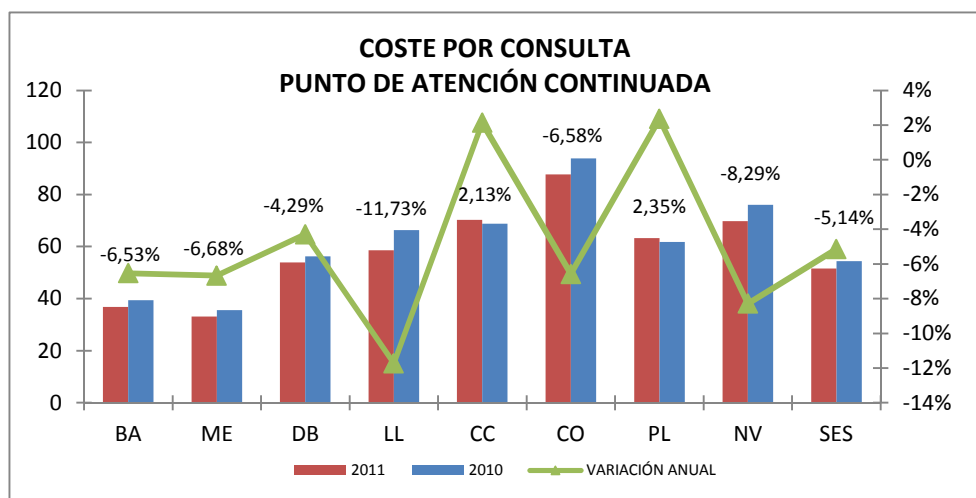

3.6. EMERGENCIAS SANITARIAS.

- Coste total de 12.134.204 euros, un 5,20 % superior a 2.010.
- 10.550 salidas, un -5,52% inferior al 2.010.
- El coste por salida es de 1.150,16 euros, 11,34% superior al 2.010.

ÁREA	SALIDAS	VAR. 2.010	COSTE SALIDA	VAR. 2.010
BADAJOS	3.279	-3,73%	816,53	7,05%
MÉRIDA	864	-12,20%	1.058,45	47,34%
DON BENITO	1.461	-3,69%	1.445,69	2,90%
LLERENA	959	-11,20%	1.374,53	6,18%
CÁCERES	1.480	-7,15%	1.110,62	39,94%
CORIA	549	11,59%	1.156,01	-19,76%
PLASENCIA	1.424	-4,62%	1.486,50	9,85%
NAVALMORAL	534	-11,00%	1.342,35	14,04%
MEDIA SES	10.550	-5,52%	1.150,16	11,34%

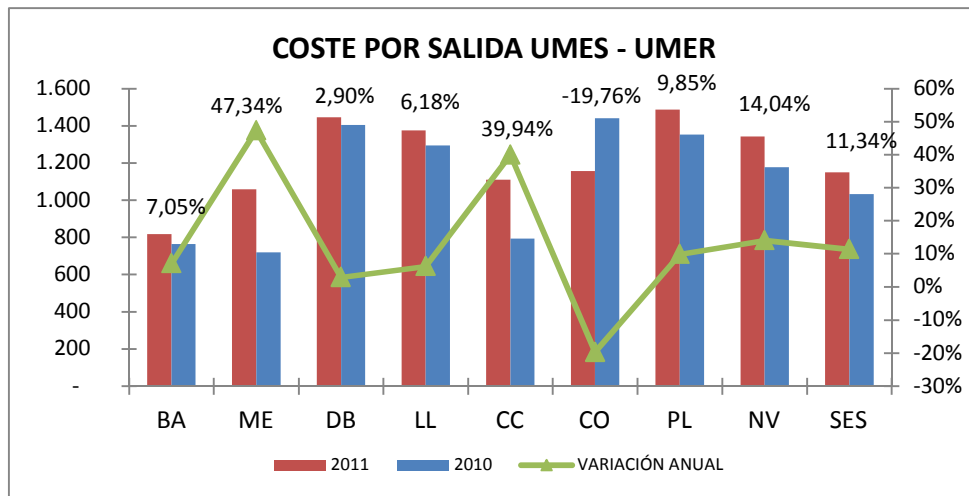

4.- ATENCIÓN ESPECIALIZADA

4.1. INTRODUCCIÓN

- Coste total de Atención Especializada del SES: 865.667.990 euros.
- Variación interanual 2011/2010: 3%
- Los valores y la distribución por Áreas de Salud son los siguientes:

BADAJOS	MÉRIDA	DÓN BENITO	LLERENA	CÁCERES	CORIA	PLASENCIA	NAVALMORAL
278.982.888	119.050.147	82.822.658	64.447.394	190.545.223	30.653.850	70.170.211	28.995.619

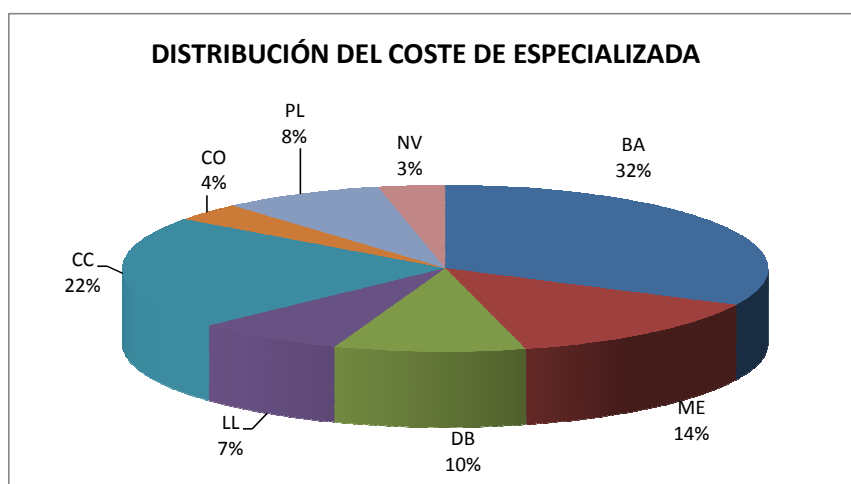

- Como indicador de eficiencia en Atención Especializada vamos a relacionar la actividad realizada en este nivel asistencial, medida en unidades de complejidad hospitalaria, consultas externas y urgencias no ingresadas, con el coste que cada área de salud dedica a la realización de la misma. Los resultados del indicador se reflejan en el gráfico siguiente:

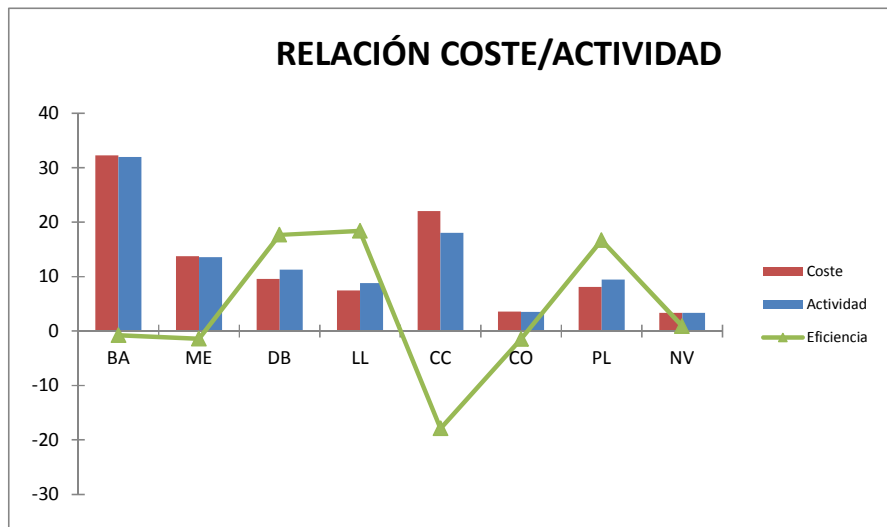

- La distribución por Áreas de Producción para el total SES se refleja en el gráfico siguiente, donde los aspectos más relevantes son:

- Más del 50 % del gasto de este nivel Asistencial se destina a la atención de pacientes hospitalizados.
- El importe del coste de las consultas externas hospitalarias alcanza casi el 30% del total.
- Con valores inferiores aparecen las áreas de producción de Urgencias hospitalarias (casi 7%), intervenciones quirúrgicas ambulantes (casi el 6%) y centros ajenos (casi el 5%).
- %. Con valores puramente residuales aparecen las áreas de producción de Docencia e Investigación

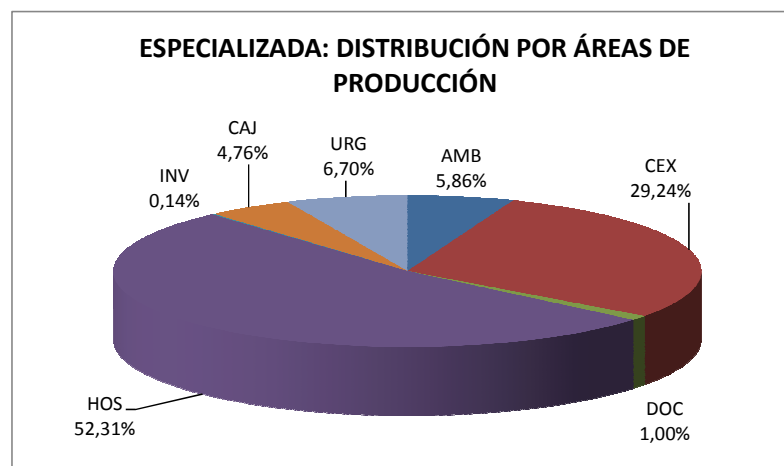

- La distribución y valores entre Áreas de Producción de las distintas Áreas de Salud se recogen en los gráficos siguientes, donde destacamos:

- En el análisis por áreas observamos que el peso de la Hospitalización oscila entre el 47% de Coria y el 58% de Badajoz. En cuanto a las Consultas Externas, las áreas de Cáceres y Coria presentan los valores extremos, 34% y 21% respectivamente. En Urgencias los valores relativos más altos los presentan las áreas de Don Benito y Navalmoral (ambas con casi un 12%).

Por su parte el área de producción ambulatoria, recibe un trato desigual por parte de las distintas áreas presentando los valores extremos las Áreas de Navalmoral y Badajoz con 9% y 4,45% respectivamente.

ESPECIALIZADA	BADAJOZ	MÉRIDA	DON BENITO	LLERENA	CÁCERES	CORIA	PLASENCIA	NAVALMORAL	TOTAL SES
AMBULATORIA	10.521.380	6.400.784	5.443.648	4.117.227	14.845.640	3.253.668	3.688.462	2.485.073	50.755.883
CONSULTAS EXT.	75.242.461	28.119.432	24.362.537	23.529.210	63.600.524	6.801.974	24.585.801	6.840.348	253.082.287
DOCENCIA	2.184.823	1.218.827	363.650	48.092	4.451.848	8.840	255.781	105.738	8.637.598
HOSPITALIZACIÓN	164.922.175	61.319.164	40.145.923	32.039.310	92.234.930	14.174.741	33.572.610	14.385.557	452.794.410
INVESTIGACIÓN	1.017.307		59.581		115.955				1.192.843
CENTROS AJENOS	9.367.567	11.866.726	3.531.602	470.493	7.671.020	3.181.934	3.607.105	1.477.530	41.173.977
URGENCIAS	15.727.175	10.125.214	8.915.716	4.243.062	7.625.306	3.232.693	4.460.452	3.701.373	58.030.991
TOTAL	278.982.888	119.050.147	82.822.658	64.447.394	190.545.223	30.653.850	70.170.211	28.995.619	865.667.990

El área de producción Centros Ajenos recoge, fundamentalmente, los costes asistenciales que han supuesto para las distintas áreas de salud la atención a pacientes que no son propios. Es el caso de los productos farmacéuticos suministrados a Residencias de la Tercera Edad, pruebas diagnósticas realizadas a pacientes de otras áreas de salud, etc

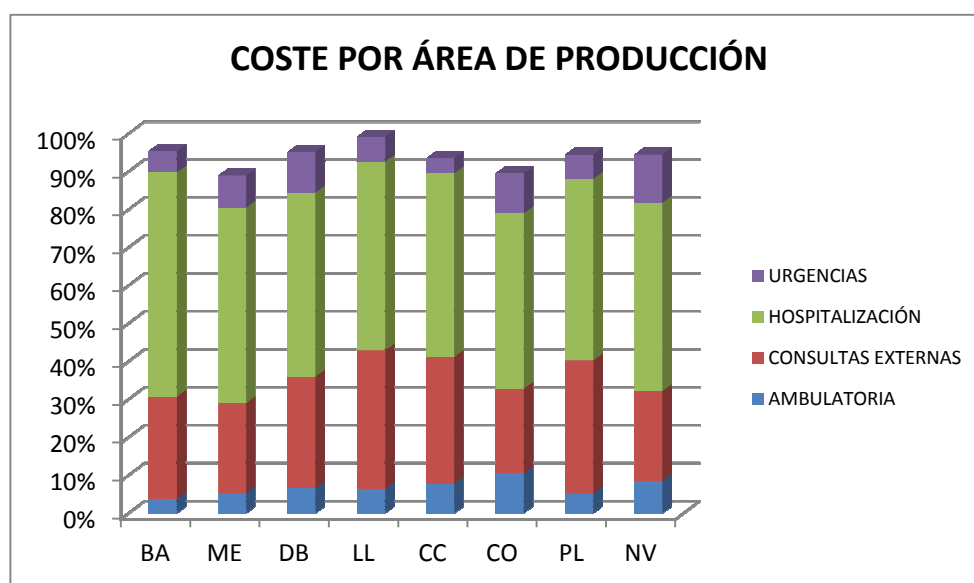

Coste de Especializada por Capítulos

ESPECIALIZADA	TOTAL
CAP.1 GASTOS DE PERSONAL	136.215.979
CAP. 2 GASTOS CORRIENTES EN BIENES Y SERVICIOS	154.485.186
CAP. 4 RECETA MÉDICA	32.407.443
AMORTIZACIÓN	2.975.111
REPERCUTIDOS DE INTERMEDIOS	524.892.247
REPERCUTIDOS DE ESTRUCTURALES	14.692.024
TOTAL	865.667.990

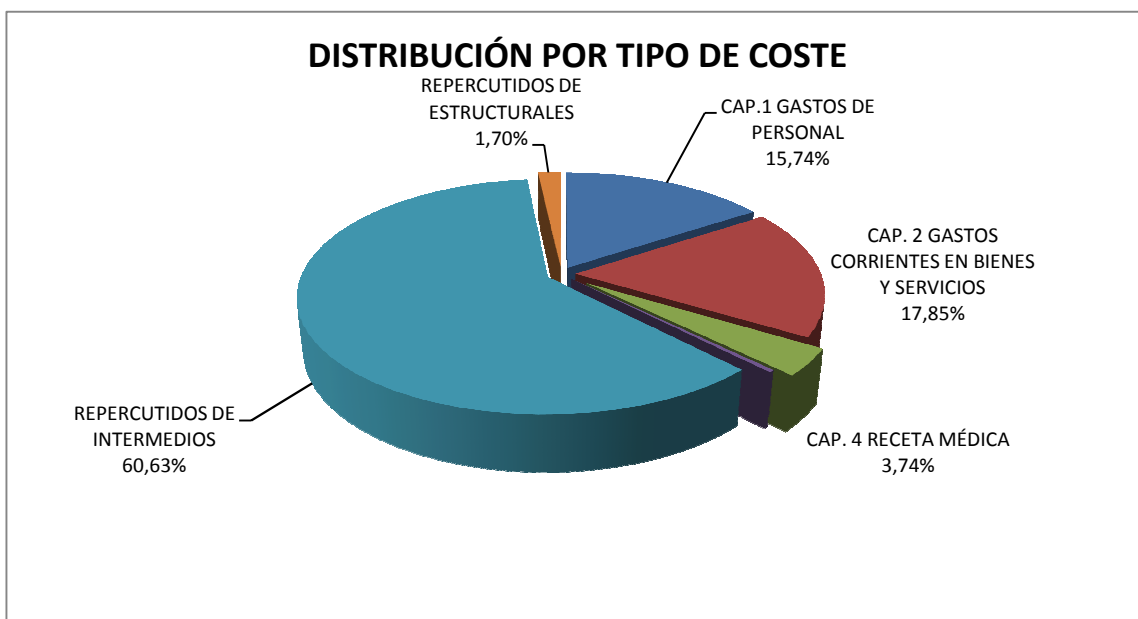

4.2. HOSPITALIZACIÓN

Coste total: 452.794.410, un 1,83% superior al año 2010:

- En áreas como Cáceres, Mérida, Badajoz y Coria el coste total aumenta respecto al año anterior
- En Don Benito, Llerena, Plasencia y Navalmoral disminuye el mismo.

	COSTE TOTAL DE HOSPITALIZACIÓN		
	2011	2010	VAR 11/10
BADAJOZ	164.922.175	162.729.122	1,35%
MÉRIDA	61.319.164	60.455.921	1,43%
DON BENITO	40.145.923	41.475.797	-3,21%
LLERENA	32.039.310	33.014.181	-2,95%
CÁCERES	92.234.930	84.051.305	9,74%
CORIA	14.174.741	13.986.926	1,34%
PLASENCIA	33.572.610	34.417.901	-2,46%
NAVALMORAL	14.385.557	14.538.734	-1,05%
TOTAL	452.794.410	444.669.887	1,83%

El coste total de Hospitalización supone en 2011 un 52,31% respecto el total del coste del bloque de financiación de Atención Especializada; supone un descenso de 0,76% respecto el año 2010, a favor del bloque de Ambulatoria y Consultas.

- Badajoz es la única área que no sigue esta tendencia a la baja; aumenta un 1,13%, alcanzando un porcentaje del 59,12% respecto al total.
- El resto de las Áreas de Salud reducen sus porcentajes de importancia, destacando Llerena, que con un 5,24%, es el más pronunciado. Es curioso también el caso de Cáceres, ya que, aunque presenta un significativo aumento de sus costes totales en esta área de producción, en el conjunto total, pierde importancia respecto el año 2010. A pesar de esto, todas se mueven en unos niveles muy altos, que van desde el 46,29% de Coria al 51,51% de Mérida.

	% HOSP s/ ESP 2011	% HOSP s/ ESP 2010	VAR11/10
BADAJOS	59,12%	57,99%	1,13
MÉRIDA	51,51%	52,42%	-0,91
DON BENITO	48,47%	50,35%	-1,88
LLERENA	49,71%	54,96%	-5,24
CÁCERES	48,41%	48,84%	-0,44
CORIA	46,24%	47,95%	-1,71
PLASENCIA	47,84%	49,63%	-1,79
NAVALMORAL	49,61%	50,44%	-0,83
SES	52,31%	53,06%	-0,76

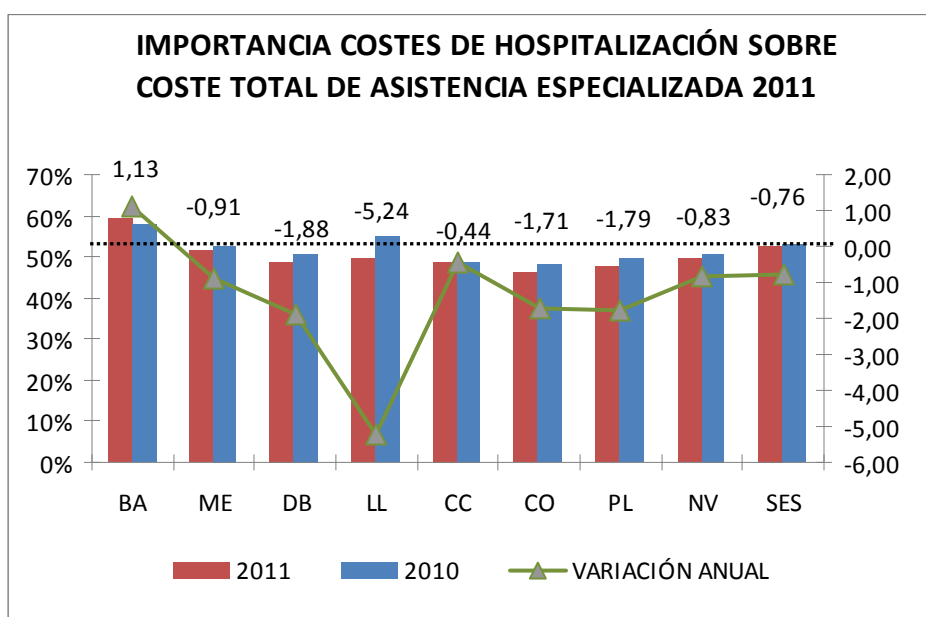

Análisis de la distribución del Coste de Hospitalización por Capítulos

- **A nivel SES:**

- Los costes de carácter intermedio suponen el 72,53% del total.
- El Capítulo 1 y el Capítulo 2, suman un 25,66% entre ambos.
- Los costes Estructurales, las amortizaciones y el Capítulo 4, no alcanzan si quiera el 2% en su conjunto.

REPARTO DE COSTES DE HOSPITALIZACIÓN POR EPÍGRAFES 2011

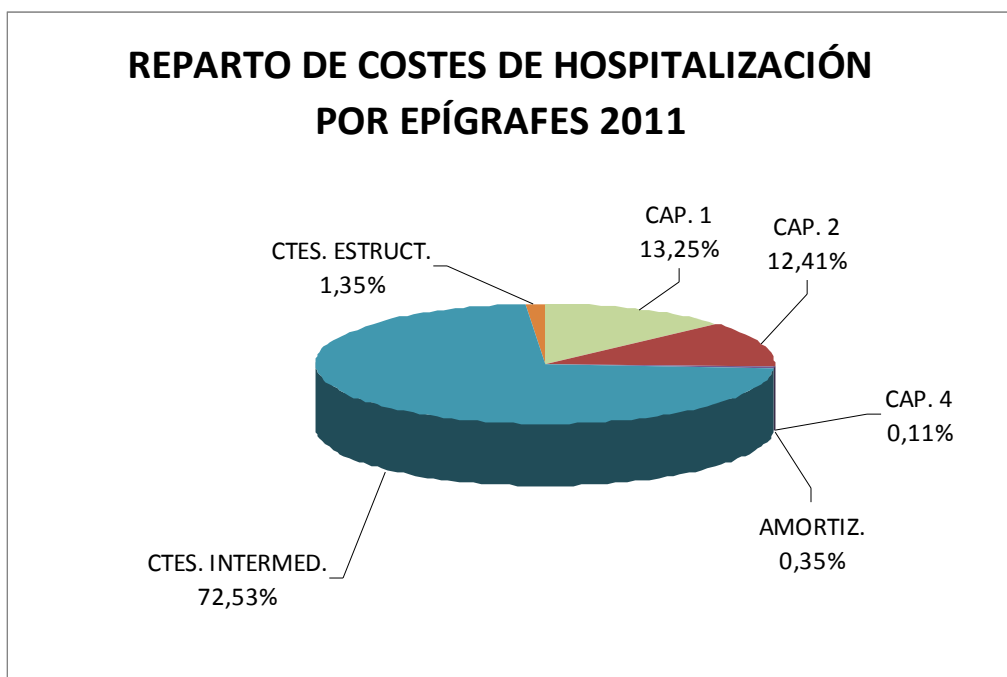

- **Por áreas de salud**

- Badajoz, Llerena, Coria, Plasencia y Navalmoral tienen la misma estructura de reparto de costes que el conjunto del SES.
- En Mérida y Don Benito y Cáceres, los costes de carácter intermedio también son los más altos, pero vienen seguidos de los costes de capítulo 2. Señalar que Cáceres tiene el dato más alto de gasto de receta de todas las áreas (representa el 73% del total del mismo). Este gasto, pertenece a dos CECOS principalmente, Psiquiatría Hospitalización del Hospital Nuestra Señora de la Montaña y Urología Hospitalización del Hospital San Pedro de Alcántara (ambas suponen el 77,04% del total del coste de la receta en el área)

ESTRUCTURAS DE COSTES POR ÁREAS								
	BADAJOZ	MÉRIDA	DON BENITO	LLERENA	CÁCERES	CORIA	PLASENCIA	NAVALMORAL
CAP. 1	26.658.012	5.721.517	4.083.213	3.849.007	11.295.969	1.874.441	4.708.252	1.820.483
CAP. 2	21.082.828	9.884.459	6.170.703	2.391.066	12.685.607	793.286	2.251.676	921.993
CAP. 4	138	0	0	41.019	363.512	53.436	39.037	0
AMORTIZ.	452.380	301.753	106.441	227.492	326.038	92.623	65.524	33.311
CTES. INTERMED.	114.067.939	44.466.730	29.572.112	25.044.462	66.396.149	11.146.819	26.310.462	11.390.795
CTES. ESTRUCT.	2.660.877	944.706	213.454	486.264	1.167.655	214.137	197.659	218.974
TOTAL	164.922.175	61.319.164	40.145.923	32.039.310	92.234.930	14.174.741	33.572.610	14.385.557

Análisis de los Costes Intermedios del Área de Producción de Hospitalización

- Coste total de Intermedios: 328.395.468€
 - Solo UENF Unidad de enfermería supone el 51,3% del total.
 - QUIP Quirófano, UCIN Unidad de Cuidados Intensivos y URGI Urgencias intermedio suman el 31,41% del total.
 - ANRE Anestesia y Reanimación, PARI Paritorios, HEMO Hemodinámica Cardíaca, API Anatomía Patológica, RADI Radiodiagnóstico y ACLI Análisis Clínicos, alcanzan el 10%.
 - El resto de CECOS intermedios, suponen apenas un 7% del total.

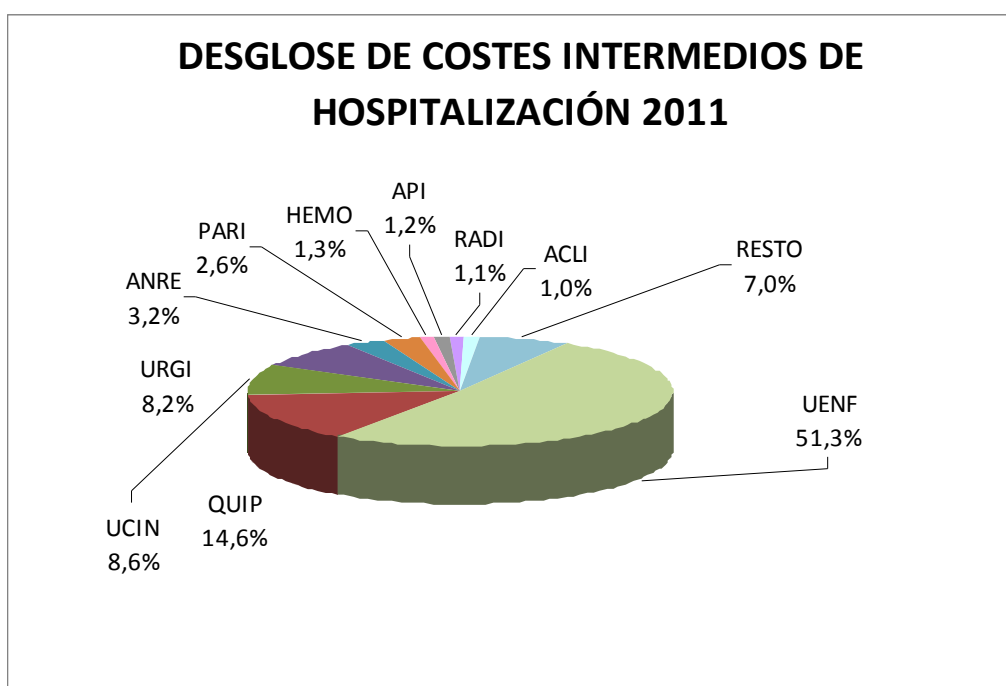

- Variación respecto el año 2010
 - Son ANRE Anestesia y Reanimación y UENF Unidad de Enfermería los CECOS que más aumentan (2,21% y 1,61% respectivamente).
 - El descenso más pronunciado lo encontramos en el dato que engloba al RESTO de los CECOS con menos peso, que supone un 2,01% menos que en el periodo anterior.

DESGLOSE DE COSTES INTERMEDIOS DE HOSPITALIZACIÓN		
	2011	2010
UENF - UNIDAD DE ENFERMERÍA	51,27%	49,67%
QUIP - QUIRÓFANO	14,60%	15,10%
UCIN - UNIDAD DE CUIDADOS INTENSIVOS	8,64%	8,89%
URGI - URGENCIAS	8,17%	8,56%
ANRE - ANESTESIA Y REANIMACIÓN	3,24%	1,03%
PARI - PARITORIOS	2,57%	2,85%
HEMO - HEMODINAMICA CARDIACA	1,27%	1,22%
API - ANATOMÍA PATOLÓGICA	1,19%	1,12%
RADI - RADIODIAGNÓSTICO	1,10%	1,54%
ACLI - ANÁLISIS CLÍNICOS	0,97%	1,04%
RESTO	6,98%	8,99%

El análisis del desglose de los costes intermedios de Hospitalización por áreas de salud da lugar a un análisis muy parecido, produciéndose una acumulación en la imputación de costes intermedios básicamente en los mismos CECOS.

Análisis de Actividad 2010-2011

- **ALTAS**

Total SES: 109.200, lo que supone un 2,78% mayor que el año anterior:

- Este aumento se refleja en casi la totalidad de las áreas, destacando Llerena con un 8,35%, Plasencia y Mérida (5,19% y 5,18% respectivamente) donde es más pronunciado.
- Sólo Badajoz, con un descenso del 0,43%, presenta datos decrecientes.

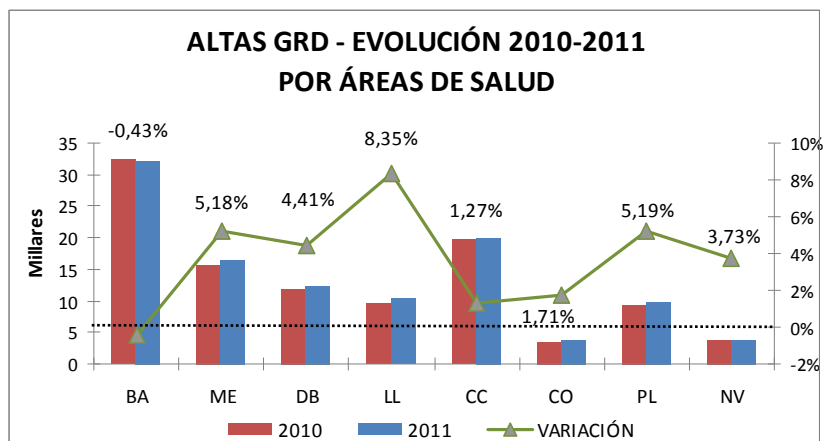

- **ESTANCIA MEDIA**

Total SES: 6,22 días, dato ligeramente inferior al del año anterior, que se situaba en 6,32.

- Esta tendencia a la baja, se refleja con intensidad en las áreas de Llerena (3,72%), Cáceres (3,04%) y Mérida (2,78%). La variación en Badajoz y Don Benito no llega al 1%.
- En el otro extremo, Coria, aumenta su dato hasta alcanzar los 4,95 días, lo que supone una variación del 6,03%, la más alta. Navalmoral y Plasencia también presentan datos al alza, aunque con menor fuerza.

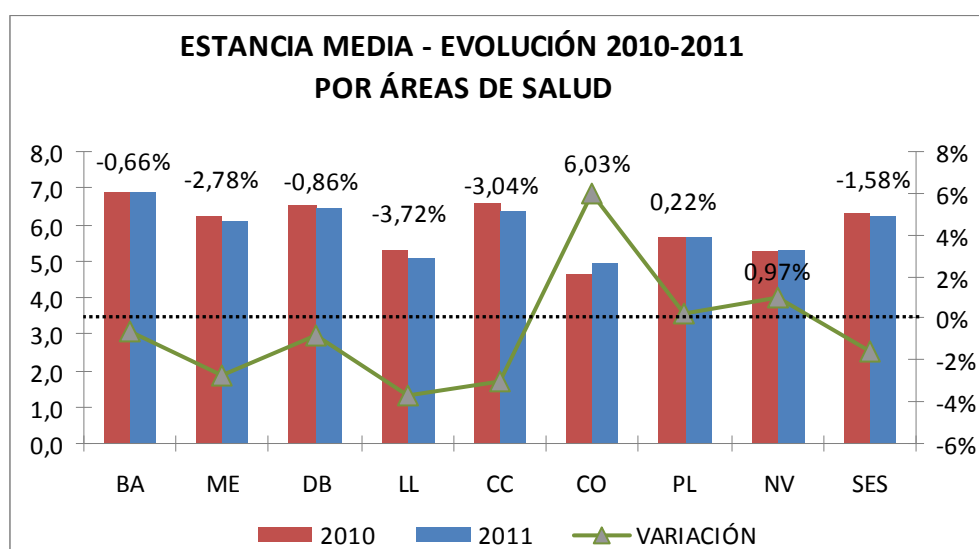

- **PESO MEDIO**

Total SES: 1,5, dato que permanece constante desde al año 2009.

- En la mayor parte de las áreas, aumenta de manera poco significativa, exceptuando Mérida, cuyo dato aumenta un 4,18%.
- Sólo Plasencia reduce su cifra, con un 3,23 de descenso, situándose en un peso de 1,49.

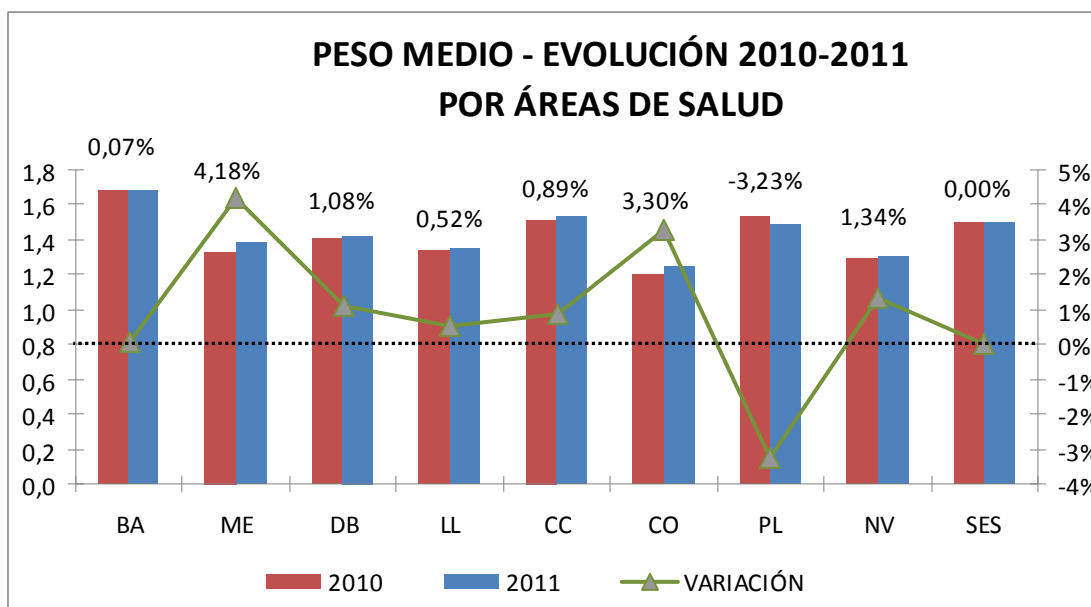

- **Estancia Media y Peso Medio.**

- En Badajoz, Mérida, Don Benito, Llerena y Cáceres se pone de manifiesto una mejora de la eficiencia, ya que vemos como un incremento de la complejidad viene acompañado de una reducción en la estancia media.
- Coria y Navalmoral presentan aumentos en los dos índices, porque lo que ni mejoran ni empeoran su eficiencia a grandes rasgos. Esta situación es la que debería darse con carácter general, a mayor complejidad, mayor estancia media y muy parecida entre Hospitales del mismo tipo.
- Sin embargo, Plasencia presenta un comportamiento más ineficiente que en periodos anteriores, ya que una disminución del peso viene acompañada de un aumento de las estancias.

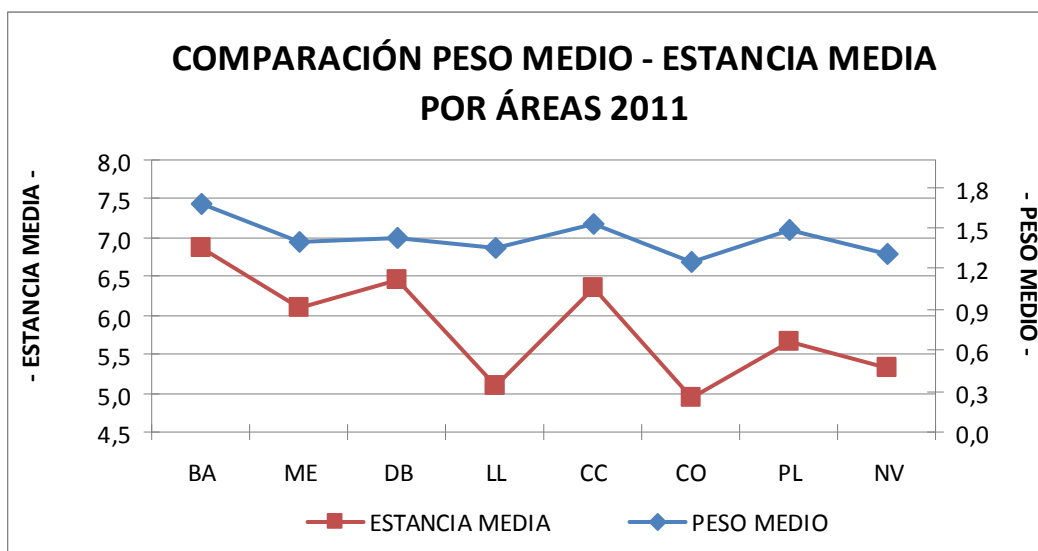

Destaca como el área de Plasencia tiene niveles de complejidad similares a Cáceres, pero con la gran diferencia de que la estancia media en Plasencia está muy por debajo de la de Cáceres.

Probablemente estas anomalías están relacionadas con diferencias en los sistemas de codificación de estas áreas, como ya se viene poniendo de manifiesto en años anteriores.

Análisis de Actividad por CECOS Finales de Hospitalización

- **Por Altas Codificadas**

- MIRH Medicina Interna Hospitalización, es la que más destaca, con un porcentaje del 21,25% respecto del total.
- OBSH Obstetricia Hospitalización, CGDH Cirugía General y Digestivo Hospitalización y TRAH Traumatología Hospitalización, suponen conjuntamente un 30,24%.
- PEDH Pediatría Hospitalización, GINH Ginecología Hospitalización, CARH Cardiología Hospitalización, ORLH Otorrinolaringología Hospitalización, UROH

Urología Hospitalización y DIGH Digestivo Hospitalización alcanzan un dato común del 26,22%.

- El resto de especialidades acumulan un porcentaje del 22,29% respecto del total.

ESPECIALIDADES MÁS DEMANDADAS 2011		
	Altas GRD	% s/ TOTAL
MIRH MEDICINA INTERNA HOSPITALIZACION.	23.210	21,25%
OBSH OBSTETRICIA HOSPITALIZACIÓN.	12.786	11,71%
CGDH CIRUGIA GENERAL Y DIGESTIVO HOSPITALIZACION	10.891	9,97%
TRAH TRAUMATOLOGÍA Y CIR. ORTOPÉDICA HOSPITALIZACIÓN	9.343	8,56%
PEDH PEDIATRÍA HOSPITALIZACIÓN.	7.441	6,81%
GINH GINECOLOGÍA HOSPITALIZACIÓN.	5.321	4,87%
CARH CARDIOLOGIA HOSPITALIZACION	5.022	4,60%
ORLH OTORRINOLARINGOLOGÍA HOSPITALIZACIÓN.	4.208	3,85%
UROH UROLOGÍA HOSPITALIZACIÓN.	3.965	3,63%
DIGH DIGESTIVO HOSPITALIZACIÓN	2.674	2,45%
RESTO	24.339	22,29%

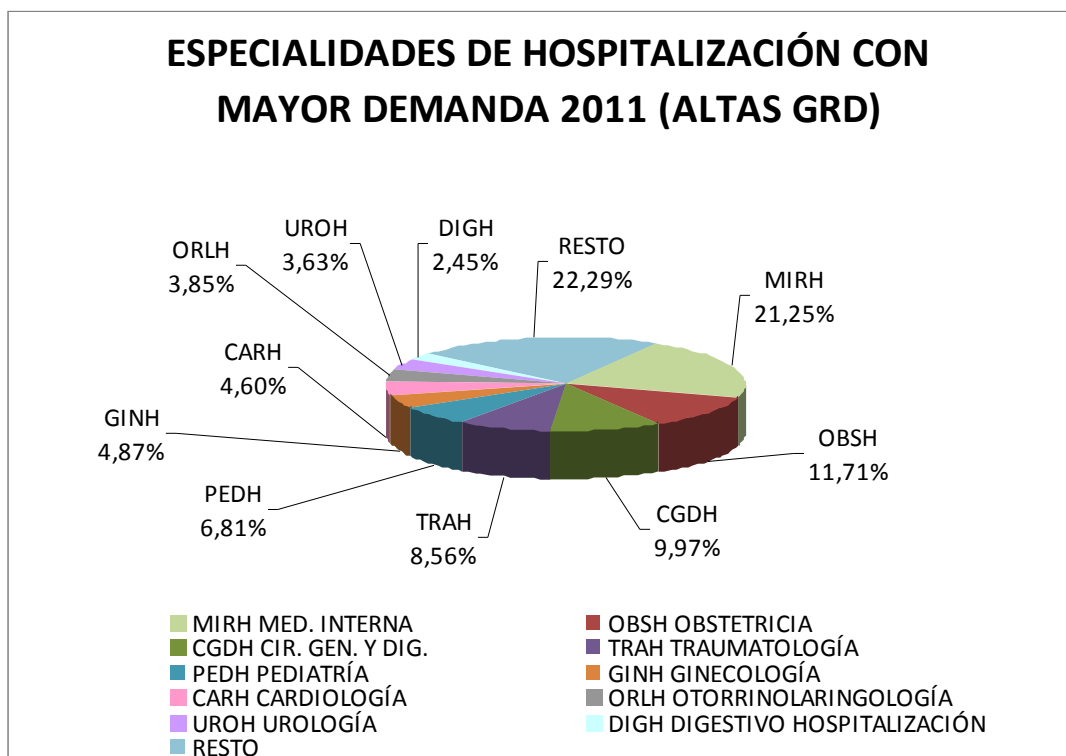

- **Por Estancia media**

- A nivel SES, desciende, pasando de 6,32 días en 2010 a 6,22 días en 2011.
- UTR Unidad de Transplante, aparece por primera vez y encabezando además el grupo, con un dato que alcanza los 17,43 días.
- Sólo ACVH Angiología y Cirugía vascular eleva su dato respecto del año anterior pasando de 9,22 días a 9,64 días (un 4,54%)
- El resto de especialidades disminuyen sus cifras, destacando ANEH Anestesia Final y DERH Dermatología Hospitalización con unos porcentajes del 50,88% y 30,73% respectivamente. Las demás oscilan entre el 14,51% de PSQH Psiquiatría Hospitalización y el 1,01% de NMLH Neumología Hospitalización.

ESPECIALIDADES CON MAYOR ESTANCIA MEDIA			
	2011	2010	VAR
UTR UNIDAD DE TRANSPLANTE	17,43	-	100,00%
DERH DERMATOLOGIA HOSPITALIZACION	13,73	19,82	-30,73%
CCAH CIRUGIA CARDIACA HOSPITALIZACION	12,59	12,79	-1,56%
INFH INFECCIOSOS HOSPITALIZACIÓN.	11,60	13,51	-14,09%
UCPH UNIDAD CUIDADOS PALIATIVOS HOSPITALIZACIÓN	10,83	11,56	-6,30%
PSQH PSIQUIATRÍA HOSPITALIZACIÓN.	10,55	12,34	-14,51%
NMLH NEUMOLOGÍA HOSPITALIZACIÓN.	10,54	10,65	-1,01%
ACVH ANGIOLOGIA Y CIRUGIA VASCULAR HOSPITALIZACION	9,64	9,22	4,54%
ANEH ANESTESIA Y REANIMACIÓN FINAL	9,50	19,34	-50,88%
GERH GERIATRÍA HOSPITALIZACIÓN.	9,13	9,50	-3,90%

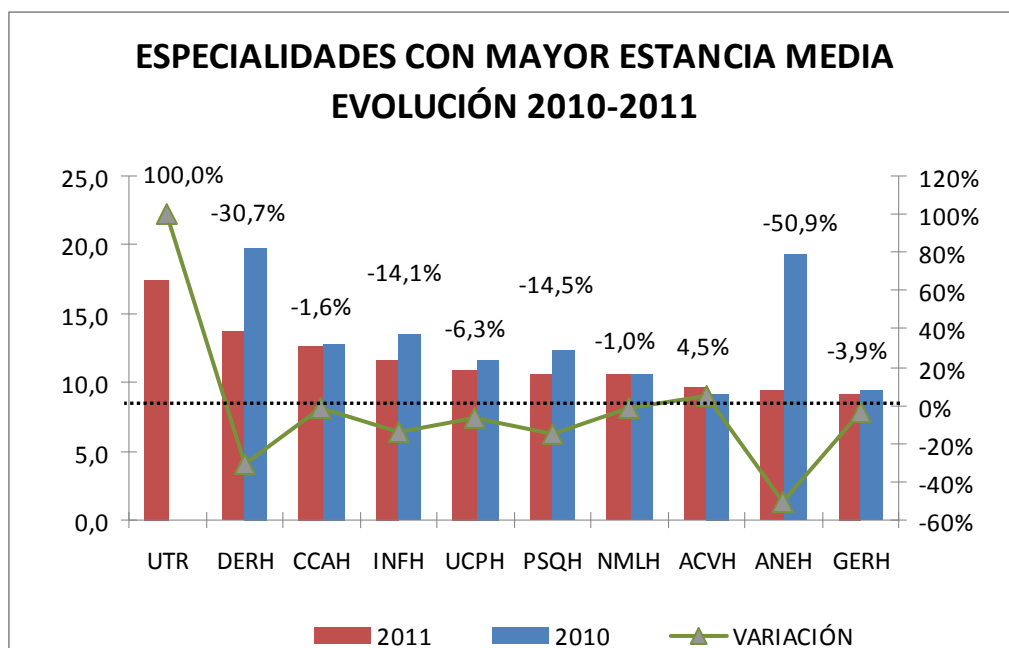

- **Estancia Media en Especialidades más demandadas.**

- Sólo MIRH Medicina Interna Hospitalización aumenta su estancia media, aunque levemente.
- El resto, presenta valores inferiores al año 2010, destacando UROH, Urología Hospitalización (10,70%), DIGH Digestivo Hospitalización (8,82%) y CARH Cardiología Hospitalización (7,44%).

ESTANCIA MEDIA EN ESPECIALIDADES MÁS DEMANDADAS			
	2011	2010	VAR
MIRH MEDICINA INTERNA HOSPITALIZACIÓN.	8,26	8,14	1,47%
OBSH OBSTETRICIA HOSPITALIZACIÓN.	3,24	3,30	-1,82%
CGDH CIRUGIA GENERAL Y DIGESTIVO HOSPITALIZACION	6,43	6,57	-2,13%
TRAH TRAUMATOLOGÍA Y CIR. ORTOPÉDICA HOSPITALIZACIÓN	6,39	6,42	-0,47%
PEDH PEDIATRÍA HOSPITALIZACIÓN.	3,96	3,97	-0,25%
GINH GINECOLOGÍA HOSPITALIZACIÓN.	3,76	3,93	-4,33%
CARH CARDIOLOGIA HOSPITALIZACION	5,72	6,18	-7,44%
ORLH OTORRINOLARINGOLOGÍA HOSPITALIZACIÓN.	2,79	2,89	-3,46%
UROH UROLOGÍA HOSPITALIZACIÓN.	6,01	6,73	-10,70%
DIGH DIGESTIVO HOSPITALIZACIÓN	6,82	7,48	-8,82%

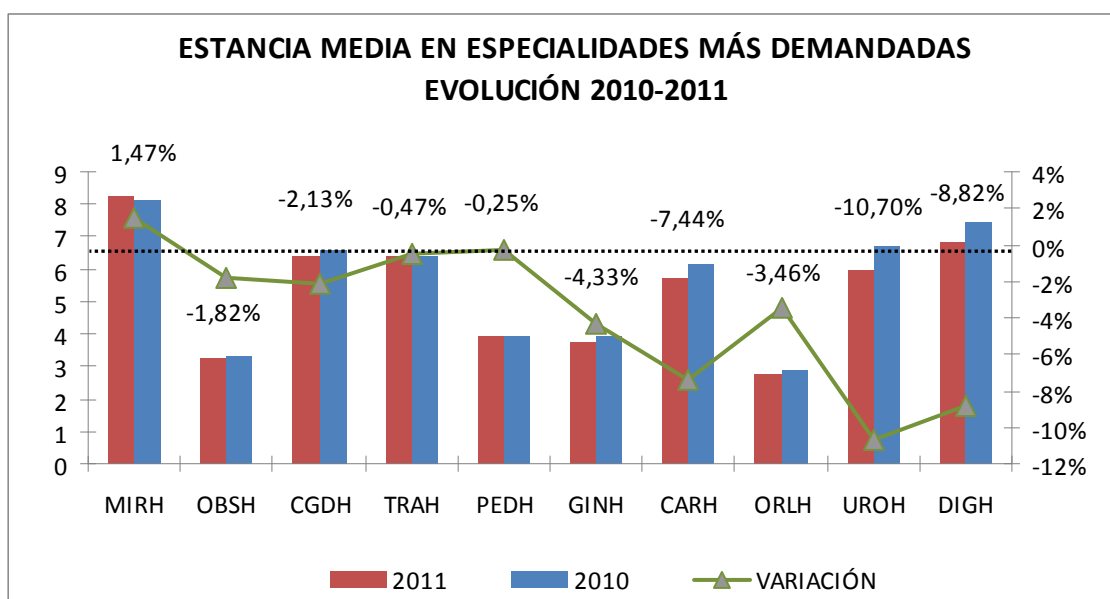

- **Peso Medio**

- A nivel del SES, permanece constante, anclándose en 1,50.
- Dos especialidades nuevas aparecen entre las que mayor peso medio presentan, UTR Unidad de Transplante (10,34) y UCOR Unidad Coronaria (3,23).
- Sólo NRCH Neurocirugía Hospitalización aumenta su peso respecto del año anterior, pasando de 3,45 a 3,67.
- El resto, disminuyen su peso medio, destacando ANEH Anestesia y Reanimación Final (21,58%), CCAH Cirugía Cardíaca Hospitalización (12,51%) y RADIF Radiología Final (8,35%).

ESPECIALIDADES CON MAYOR PESO MEDIO			
	2011	2010	VAR
UTR UNIDAD DE TRANSPLANTE	10,34	-	100,00%
CCAH CIRUGIA CARDIACA HOSPITALIZACION	6,04	6,91	-12,51%
UCI UNIDAD DE CUIDADOS INTENSIVOS.	5,18	5,33	-2,93%
ANEH ANESTESIA Y REANIMACIÓN FINAL	4,66	5,94	-21,58%
NRCH NEUROCIRUGÍA HOSPITALIZACIÓN.	3,67	3,45	6,29%
UCOR UNIDAD CORONARIA	3,23	-	100,00%
RADIF RADIOLOGÍA FINAL	2,52	2,75	-8,35%
CTOH CIRUGIA TORACICA HOSPITALIZACION	2,52	2,55	-1,27%
ACVH ANGIOLOGIA Y CIRUGIA VASCULAR HOSPITALIZACION	2,39	2,52	-5,45%
HEMH HEMATOLOGÍA HOSPITALIZACIÓN.	2,28	2,35	-2,92%

- **Peso Medio en especialidades más demandadas**

- Una especialidad permanece constante, OBSH Obstetricia Hospitalización, manteniéndose en 0,66.
- TRAH Traumatología y Cirugía Ortopédica Hospitalización y CARH Cardiología Hospitalización disminuyen 1,05 y 1,96 respectivamente.
- El resto aumentan, destacando DIGH Digestivo Hospitalización (13,87%), ORLH Otorrinolaringología Hospitalización (4,3%) y PEDH Pediatría Hospitalización (2,47%).

PESO MEDIO EN ESPECIALIDADES MÁS DEMANDADAS			
	2011	2010	VAR
MIRH MEDICINA INTERNA HOSPITALIZACION.	1,71	1,68	1,79%
OBSH OBSTETRICIA HOSPITALIZACIÓN.	0,66	0,66	0,00%
CGDH CIRUGIA GENERAL Y DIGESTIVO HOSPITALIZACION	1,49	1,46	2,05%
TRAH TRAUMATOLOGÍA Y CIR. ORTOPÉDICA HOSPITALIZACIÓN	1,88	1,90	-1,05%
PEDH PEDIATRÍA HOSPITALIZACIÓN.	0,83	0,81	2,47%
GINH GINECOLOGÍA HOSPITALIZACIÓN.	0,98	0,96	2,08%
CARH CARDIOLOGIA HOSPITALIZACION	2,00	2,04	-1,96%
ORLH OTORRINOLARINGOLOGÍA HOSPITALIZACIÓN.	0,97	0,93	4,30%
UROH UROLOGÍA HOSPITALIZACIÓN.	1,21	1,19	1,68%
DIGH DIGESTIVO HOSPITALIZACIÓN	1,56	1,37	13,87%

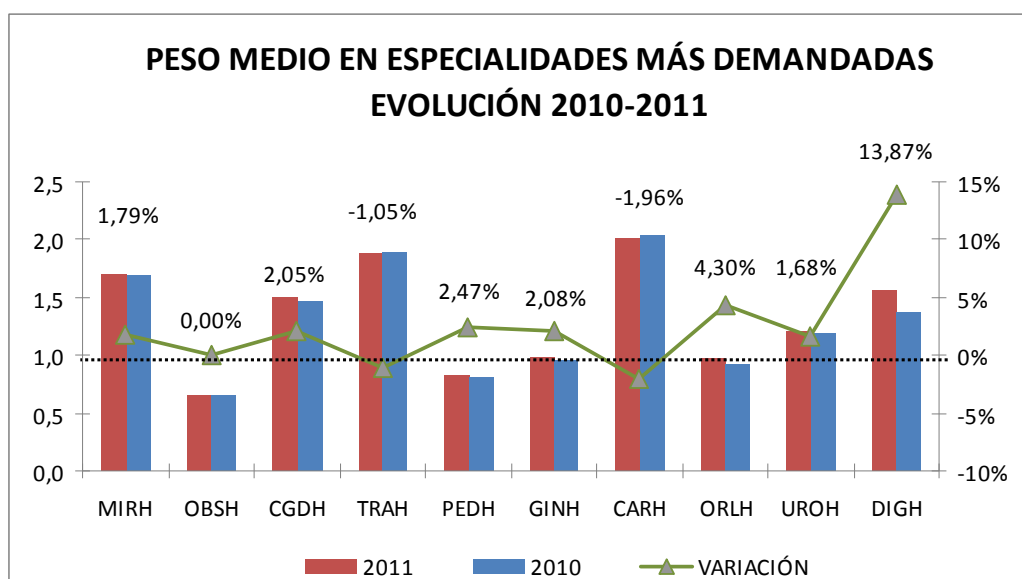

Análisis de Indicadores de Coste por CECOS Finales de Hospitalización

- **Coste total**

En cuanto al análisis del **coste total**, hemos de definir previamente el concepto usado como tal. Entenderemos como coste total el resultado de aplicar al coste total resultante de cada uno de los CECOS una serie de ajustes necesarios para la determinación más exacta del coste de la actividad de hospitalización.

En primer lugar ha de sustraerse el coste de los procedimientos extraídos realizados en cada CECO, pues dicho coste se financia separadamente. Además, el coste total de cada CECO de hospitalización ha de minorarse o incrementarse en el coste de los traslados inter servicios, pues se trata de altas que finalmente se codificarán en otros servicios.

Por otro lado hemos de sustraer también el coste de las estancias de pacientes en curso al final del ejercicio, pues dichas altas serán codificadas en el ejercicio siguiente.

Finalmente corregiremos el coste total en proporción a la cantidad de altas reales no codificadas, pues el cálculo de indicadores se llevará a cabo en relación a las altas codificadas.

Hecha esta aclaración, salta a primera vista que tal y como pasas en años anteriores, los CECOS de Hospitalización con mayor coste total coinciden, a excepción de la UCI, con los CECOS más demandados, pues a pesar de que no son éstos los que llevan a cabo los procesos más costosos, su volumen está muy por encima de las especialidades con procesos más caros.

ESPECIALIDADES CON MAYOR COSTE TOTAL AJUSTADO 2011			
	2011	2010	VAR
MIRH MEDICINA INTERNA HOSPITALIZACIÓN.	76.347.475	72.937.198	4,68%
TRAH TRAUMATOLOGÍA Y CIR. ORTOPÉDICA HOSPITALIZACIÓN	47.734.052	45.252.933	5,48%
CGDH CIRUGIA GENERAL Y DIGESTIVO HOSPITALIZACION	47.653.912	45.812.264	4,02%
OBSH OBSTETRICIA HOSPITALIZACIÓN.	24.554.799	26.943.944	-8,87%
PEDH PEDIATRÍA HOSPITALIZACIÓN.	23.336.360	22.174.184	5,24%
CARH CARDIOLOGIA HOSPITALIZACION	22.807.440	21.938.045	3,96%
GINH GINECOLOGÍA HOSPITALIZACIÓN.	17.773.261	17.215.260	3,24%
UROH UROLOGÍA HOSPITALIZACIÓN.	15.023.864	14.343.766	4,74%
UCI UNIDAD DE CUIDADOS INTENSIVOS.	14.925.632	13.422.259	11,20%
ORLH OTORRINOLARINGOLOGÍA HOSPITALIZACIÓN.	13.070.007	13.367.887	-2,23%
RESTO	134.059.743	114.913.767	16,66%

- La especialidad con mayor coste total es un año más MIRH Medicina Interna Hospitalización, cuyo importe supone el 17,46% del total. Comparando este dato con el del año anterior, vemos como sufre un aumento del 4,68%, que traducido en coste supone casi tres millones y medio de euros.
- OBSH Obstetricia Hospitalización y ORHL Otorrinolaringología Hospitalización disminuyen sus costes, un 8,87% y un 2,23% respectivamente.
- Los demás CECOS incluidos en la tabla, aumentan sus costes, destacando TRAH Traumatología Hospitalización (5,48%), PEDH Pediatría Hospitalización (5,24%) y UROH Urología Hospitalización (4,74%). El resto, varían alrededor o por debajo del 4%.

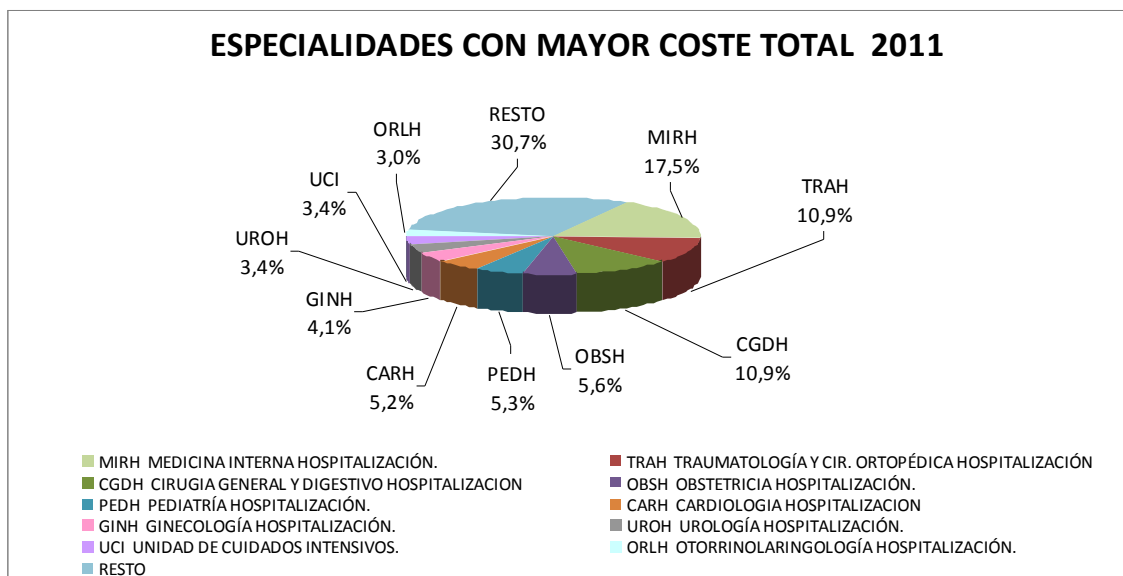

- **Coste por Unidad de peso o Coste UCH**

Se calcula como el cociente entre el coste total y las altas realizadas ponderadas por el peso medio de las mismas, y que permite comparar los costes de procesos con distinta complejidad.

- A nivel del SES,

Se produce un aumento del 3,66% pasando de 2.568 euros en 2010 a 2.662 euros en 2010.

- Por especialidades más demandadas

- MIRH Medicina Interna Hospitalización, TRAH Traumatología y Cirugía Ortopédica Hospitalización, PEDH Pediatría Hospitalización, GINH Ginecología Hospitalización y UROH Urología Hospitalización aumentan su coste UCH respecto del año anterior dentro de una horquilla que se mueve entre el 4% y el 1%.
- El resto de CECOS disminuye su coste UCH, estableciendo sus porcentajes entre el 5,69% de OBSH Obstetricia Hospitalización y el 0,48% de CARH Cardiología Hospitalización.

COSTE UCH EN ESPECIALIDADES MÁS DEMANDADAS			
	2011	2010	VAR
MIRH MEDICINA INTERNA HOSPITALIZACIÓN.	1.923	1.873	2,67%
OBSH OBSTETRICIA HOSPITALIZACIÓN.	2.919	3.095	-5,69%
CGDH CIRUGIA GENERAL Y DIGESTIVO HOSPITALIZACION	2.928	3.081	-4,97%
TRAH TRAUMATOLOGÍA Y CIR. ORTOPÉDICA HOSPITALIZACIÓN	2.723	2.639	3,18%
PEDH PEDIATRÍA HOSPITALIZACIÓN.	3.785	3.751	0,91%
GINH GINECOLOGÍA HOSPITALIZACIÓN.	3.407	3.256	4,64%
CARH CARDIOLOGIA HOSPITALIZACION	2.271	2.282	-0,48%
ORLH OTORRINOLARINGOLOGÍA HOSPITALIZACIÓN.	3.200	3.390	-5,60%
UROH UROLOGÍA HOSPITALIZACIÓN.	3.135	3.081	1,75%
DIGH DIGESTIVO HOSPITALIZACIÓN	2.094	2.144	-2,33%

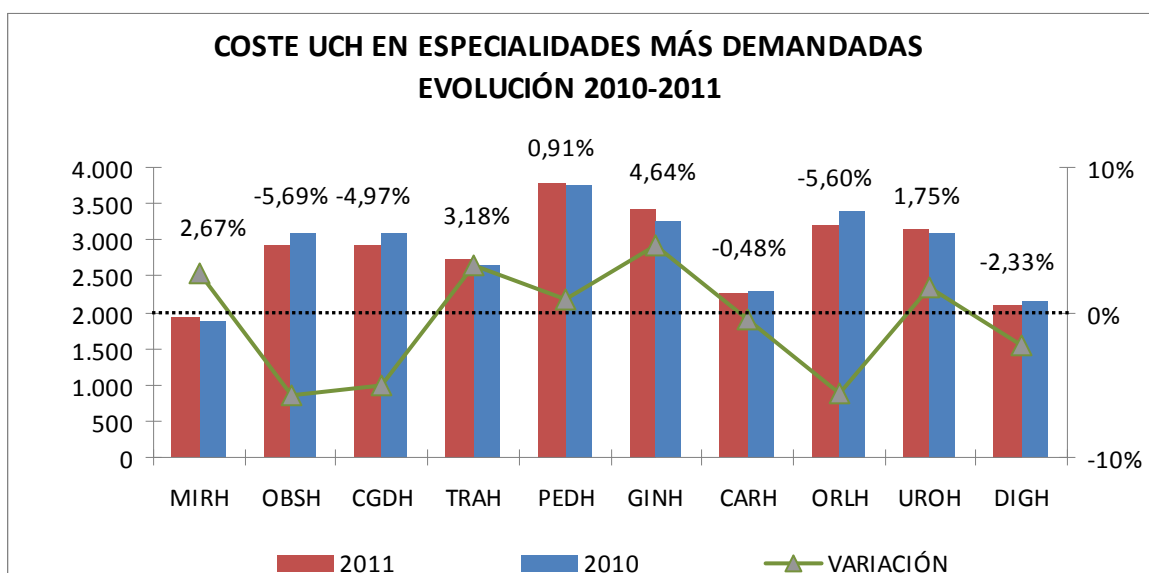

4.3. CONSULTAS EXTERNAS

Peso del Coste Total del Área de Producción Consultas Externas sobre el Coste Total del Nivel de Asistencia Especializada

- Coste total: 253.082.287, un 3,99% superior a 2010:
 - Capítulo 1: 58.635.562, 0,51% inferior a 2010.
 - Capítulo 2: 59.400.740, 23,79% superior a 2010
 - Capítulo 4: 31.296.427, 23,89% inferior a 2010. Supone un descenso de más de 6 millones de euros sólo entre Badajoz y Cáceres; 9 millones a nivel del SES.
 - Amortización: 938.233, un 5,71% inferior a 2010.
 - Costes intermedios: 95.976.768, un 10,27 superior a 2010.
 - Costes estructurales: 6.834.557, un 6,19% inferior a 2010.

COSTES GLOBALES DE CEX POR CAPÍTULO					
EPÍGRAFES	2011	2010	VAR	Peso 2011	Peso 2010
CAP. 1	58.635.562	58.936.747	-0,51%	23,17%	24,22%
CAP. 2	59.400.740	47.986.759	23,79%	23,47%	19,72%
PÉRDIDAS		311	-100,00%	0,00%	0,00%
CAP. 4	31.296.427	41.119.723	-23,89%	12,37%	16,90%
AMORTIZ.	938.233	995.102	-5,71%	0,37%	0,41%
CTES. INTERMED	95.976.768	87.038.344	10,27%	37,92%	35,76%
CTES. ESTRUCT.	6.834.557	7.285.544	-6,19%	2,70%	2,99%
TOTAL	253.082.287	243.362.529	3,99%	100,00%	100,00%

Respecto al peso que cada epígrafe tiene respecto del total del gasto del área de producción de Consultas externas podemos decir que se mantiene más o menos estable con respecto a otros años:

- Los Costes Intermedios, siguen siendo los que tienen mayor importancia con un 37,92% sobre el total
- El coste de Capítulo 1 y Capítulo 2, gira en torno a un 23%
- El coste de la receta médica bajan hasta el 12,37%
- Los costes Estructurales y las Amortizaciones se sitúan en niveles muy similares a años anteriores, un 3,07 conjuntamente

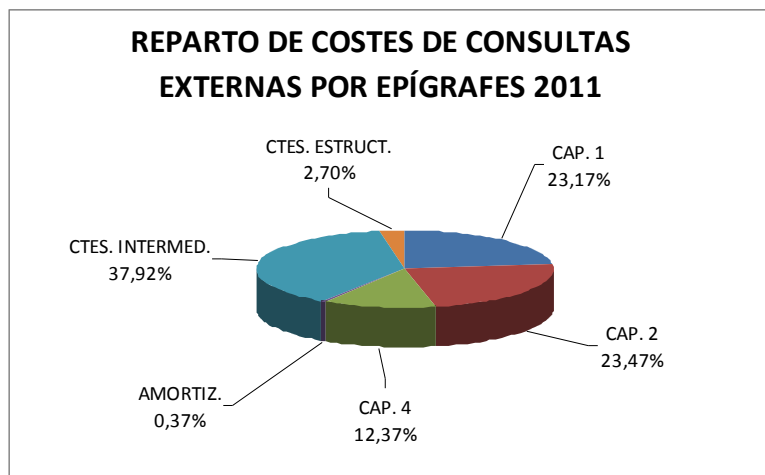

Análisis de la distribución del coste por Área de Salud

En la siguiente tabla puede verse cómo el aumento del coste total se refleja en todas las áreas, excepto en Badajoz y Mérida, dónde se reduce.

	2011	2010	VAR
BADAJOZ	75.242.461	78.224.546	-3,81%
MÉRIDA	28.119.432	28.531.944	-1,45%
DON BENITO	24.362.537	23.545.202	3,47%
LLERENA	23.529.210	18.777.248	25,31%
CÁCERES	63.600.524	58.768.101	8,22%
CORIA	6.801.974	6.323.320	7,57%
PLASENCIA	24.585.801	22.642.601	8,58%
NAVALMORAL	6.840.348	6.549.568	4,44%
TOTAL	253.082.287	243.362.529	3,99%

El aumento más pronunciado aparece en Llerena, dónde se pasa de un gasto de 18.777.248€ a 23.529.210€. La partida que más influye en esto es dentro del capítulo 2, el gasto farmacéutico, que pasa de 163.678€ a más de 4 millones y medio de euros. La razón es que a partir del año 2011 es cuando se empieza a proporcionar información de este tipo de gasto es esta área.

El gasto de farmacia en las consultas corresponde a medicamentos dispensados ambulatoriamente a pacientes externos. Un análisis más exhaustivo nos muestra en la siguiente tabla, cómo en la mayor parte de las áreas este gasto se concentra en unos cuantos servicios, englobándose en 5 especialidades un 66,53% del total del gasto de la farmacia.

	COSTES DE FARMACIA 2011									
	BADAJOS	MÉRIDA	DON BENITO	LLERENA	CÁCERES	CORIA	PLASENCIA	NAVALMORAL	SES	
HEMATOLOGÍA CONSULTA	2.532.184	1.495	1.469.576	964.470	4.898.603	22.383	977.829	182.742	11.049.283	
MEDICINA INTERNA CONSULTA	592.368	24.636	1.175.128	304.524	4.361.883	137	23.802	320.056	6.802.534	
REUMATOLOGÍA CONSULTA	1.338.552	1.702	302	1.193.136	1.120.294	0	1.015.437	0	4.669.424	
NEUROLOGÍA CONSULTA	1.507.841	21.317	0	377.460	1.020.720	0	891.117	0	3.818.454	
ONCOLOGÍA CONSULTA	496.415	40	0	692.545	734.597	44.222	1.460.547	89.677	3.518.043	
RESTO	6.199.409	702.234	429.350	1.073.560	4.475.141	464.260	1.568.974	107.953	15.020.881	
TOTAL FARMACIA	12.666.769	751.423	3.074.356	4.605.695	16.611.238	531.003	5.937.705	700.428	44.878.619	

El peso del coste del área de producción de Consultas Externas es de menos una tercera parte del total del coste de asistencia especializada; puede verse la tendencia al alza, aunque leve, que se venía detectando ya desde 2008.

Si añadimos a estas cifras el peso que sobre el total de asistencia especializada tenía el área de producción de Hospitalización (52,31%), se pone de manifiesto que el 81,55% del coste global de asistencia especializada tiene su origen en las áreas de producción de Hospitalización y Consultas Externas, dato algo inferior al del año 2010 (82,12%)

- Badajoz, Mérida y Cáceres son las únicas áreas en las que disminuye el peso.
- Don Benito, Coria y Navalmoral aumenta alrededor de un 1%
- Plasencia, aumenta un 2,39%
- Llerena, aumenta un 5,25%, consecuencia del aumento de los costes de capítulo 2 antes mencionado.

	% CEX s/ ESP 2011	% CEX s/ ESP 2010	VAR
BADAJOS	26,97%	27,88%	-0,90%
MÉRIDA	23,62%	24,74%	-1,12%
DON BENITO	29,42%	28,58%	0,83%
LLERENA	36,51%	31,26%	5,25%
CÁCERES	33,38%	34,15%	-0,77%
CORIA	22,19%	21,57%	0,62%
PLASENCIA	35,04%	32,65%	2,39%
NAVALMORAL	23,59%	22,72%	0,87%
SES	29,24%	29,04%	0,19%

En todas las áreas aparecen los costes intermedios con mayor peso respecto el resto y los costes Estructurales y las Amortizaciones en último lugar.

- Badajoz, Llerena, Cáceres y Plasencia presentan la misma estructura de los costes globales del SES.
- Mérida, Don Benito, Coria y Navalmoral, también muestran los costes intermedios con mayor peso que el resto, pero en este caso, seguidos de los costes de capítulo 1 y los de Receta Médica.

	BA	ME	DB	LL	CC	CO	PL	NV	SES
CAP. 1	21,8%	26,6%	25,3%	20,8%	23,5%	30,7%	20,9%	22,4%	23,2%
CAP. 2	27,8%	7,6%	13,9%	24,8%	30,2%	10,3%	26,0%	12,1%	23,5%
CAP. 4	13,4%	13,3%	14,0%	12,5%	8,4%	17,5%	13,5%	18,5%	12,4%
AMORTIZACIÓN	0,6%	0,3%	0,2%	0,2%	0,1%	0,6%	0,5%	0,4%	0,4%
REPER DE INT.	33,6%	49,3%	44,5%	38,3%	35,2%	36,4%	37,2%	43,2%	37,9%
REPER DE EST.	2,8%	2,9%	2,1%	3,3%	2,6%	4,4%	1,9%	3,5%	2,7%
TOTAL	100%	100%	100%	100%	100%	100%	100%	100%	100%

Análisis de los Costes Intermedios del Área de Producción de Consultas Externas

Tal y como ocurre en el área de producción de Hospitalización, un grupo reducido de centros de coste concentra el grueso de los costes de naturaleza intermedia que son imputados a los CECOS finales de Consultas Externas.

Casi la mitad del coste total de naturaleza intermedia se engloba en cinco CECOS:

- RADI Radiología y ACLI Análisis Clínicos suponen más del 30% del total, sumando un coste total entre ambos de 29 millones de euros.
- FIS Fisioterapia, ADMI Admisión y HEMO Hemodinámica Cardíaca alcanzan un 18,90% entre los tres, unos 18 millones de euros.
- La suma de los costes del resto de CECOS intermedios asciende a casi 49 millones de euros.

COSTES IMPUTADOS DESDE CECOS INTERMEDIOS	
RADI RADIODIAGNOSTICO	19.011.727
ACLI ANALISIS CLINICOS	10.007.416
FIS UNIDAD DE FISIOTERAPIA	6.461.118
ADMI ADMISION	6.323.232
HEMO HEMODINÁMICA CARDIACA	5.354.125
RESTO	48.819.150
TOTAL	95.976.768



Análisis de Actividad 2010-2011

Los principales indicadores de actividad del área de Consultas Externas, son el número de consultas primeras y el número de consultas sucesivas.

- Consultas primeras: experimenta una variación al alza del 1,53%.
 - En Llerena, Mérida, Don Benito, Plasencia y Cáceres aumentan respecto 2.010.
 - En Badajoz, Coria y Navalmoral, disminuyen respecto 2.010.
- Consultas sucesivas: muestran un aumento del 7,38%
 - Badajoz, Coria, Cáceres, Mérida, Don Benito y Llerena aumentan respecto 2.010
 - Sólo Plasencia y Navalmoral disminuyen.

	Consultas Primeras			Consultas Sucesivas		
	2011	2010	VAR	2011	2010	VAR
BADAJOS	148.570	162.485	-8,56%	284.007	241.478	17,61%
MÉRIDA	68.135	62.648	8,76%	130.584	122.561	6,55%
DON BENITO	71.524	67.072	6,64%	108.350	102.511	5,70%
LLERENA	52.999	45.373	16,81%	88.940	87.706	1,41%
CÁCERES	103.717	101.094	2,59%	173.059	162.334	6,61%
CORIA	27.898	28.789	-3,09%	40.956	37.681	8,69%
PLASENCIA	55.325	52.349	5,68%	102.538	107.872	-4,94%
NAVALMORAL	19.977	20.092	-0,57%	33.765	33.959	-0,57%
TOTAL	548.145	539.902	1,53%	962.199	896.102	7,38%

Análisis de Actividad por Especialidades de Consultas Externas

Un análisis más profundo de las **primeras consultas** nos muestra que la mayor parte de la actividad se concentra en un pequeño grupo de 10 especialidades de las 38 objeto del informe; suponen un 68,80% del total.

- o Las más demandadas son un año más, OFTC Oftalmología y TRAC Traumatología consultas, que suponen conjuntamente un 26,33% del total.
- o En el otro extremo tenemos INMU Inmunología Consulta y NPSC Neuropsicología Consulta, con apenas un 0,02% entre ambas (43 y 69 consultas respectivamente)

CONSULTAS EXTERNAS MÁS DEMANDADAS EN PRIMERA CONSULTA		
	2011	% s/ TOTAL
OFTC OFTALMOLOGIA CONSULTA	80.909	14,76%
TRAC TRAUMATOLOGIA Y CIRUGIA ORTOPEDICA CONSULTA	63.419	11,57%
DERC DERMATOLOGIA CONSULTA	41.682	7,60%
ORLC OTORRINOLARINGOLOGIA CONSULTA	39.566	7,22%
GINC GINECOLOGIA CONSULTA	35.071	6,40%
REHC REHABILITACION CONSULTA	31.124	5,68%
CGDC CIRUGIA GENERAL Y DIGESTIVO CONSULTA	25.479	4,65%
UROC UROLOGIA CONSULTA	22.686	4,14%
NRLC NEUROLOGIA CONSULTA	18.707	3,41%
CARC CARDIOLOGIA CONSULTA	18.504	3,38%
RESTO	170.998	31,20%

Si lo que analizamos son los datos relativos a **consultas sucesivas**, vemos el mismo efecto de concentración que en las consultas primeras, pero con menor intensidad. En este caso un 59,53% sobre el total.

- Las más demandadas son TRAC Traumatología y Cirugía ortopédica Consulta (12,19%) y OFTC Oftalmología Consultas (10,49%), suponiendo un 22,68% del total.
- Las menos demandadas son INMU Inmunología Consulta y CCAC Cirugía Cardíaca Consulta, que suponen un 0,08% conjuntamente.

CONSULTAS EXTERNAS MÁS DEMANDADAS EN CONSULTA SUCESIVA		
	2011	% s/ TOTAL
TRAC TRAUMATOLOGIA Y CIRUGIA ORTOPEDICA CONSULTA	117.286	12,19%
OFTC OFTALMOLOGIA CONSULTA	100.980	10,49%
UROC UROLOGIA CONSULTA	52.346	5,44%
ORLC OTORRINOLARINGOLOGIA CONSULTA	51.500	5,35%
GINC GINECOLOGIA CONSULTA	49.327	5,13%
ONCC ONCOLOGIA CONSULTA	48.080	5,00%
REHC REHABILITACION CONSULTA	41.300	4,29%
OBS OBSTETRICIA CONSULTA	40.959	4,26%
ENDC ENDOCRINOLOGIA CONSULTA	35.659	3,71%
NRLC NEUROLOGÍA CONSULTA	35.379	3,68%
RESTO	389.383	40,47%

Análisis de los Indicadores de Coste Unitario de Consultas Externas

Para el análisis de los costes unitarios de consulta es necesario aclarar, en primer lugar, que debido al mecanismo de cálculo de los costes unitarios, basado en la atribución a las consultas sucesivas de un peso del 60% sobre el valor de las consultas primeras, el comportamiento de los dos tipos de consultas es paralelo. Por tanto, el análisis efectuado sobre las consultas primeras es aplicable a las consultas sucesivas.

- A nivel del conjunto del SES, el coste unitario sufre un descenso del 2,66%:
 - Consultas Primeras, 209 euros frente a los 215 del año 2.010
 - Consultas sucesivas, 125 euros frente a los 129 del 2.010

- Por áreas de salud:
 - Llerena, Plasencia y Cáceres aumentan respecto el año anterior. Destaca sobre el resto Cáceres, que presenta un dato bastante elevado por encima del resto de áreas.
 - Mérida, Navalmoral, Don Benito, Badajoz y Coria disminuyen respecto 2.010

	COSTE UNITARIO DE CONSULTAS				
	Cons. Primeras		Cons. Sucesivas		VAR
	2011	2010	2011	2010	2011-2010
BADAJOS	215	226	129	136	-4,92%
MÉRIDA	186	212	112	127	-12,32%
DON BENITO	173	182	104	109	-5,11%
LLERENA	200	183	120	110	9,32%
CÁCERES	280	277	168	166	0,82%
CORIA	130	132	78	79	-1,83%
PLASENCIA	199	195	119	117	1,96%
NAVALMORAL	166	177	99	106	-6,27%
SES	209	215	125	129	-2,66%

- Por CECOS:

Puede establecerse que las especialidades con los costes unitarios más elevados, tienen niveles bajos de demanda, exceptuando a tres de ellas (CARC Cardiología Consulta, DIGC Digestivo Consulta y MIRC Medicina Interna Consulta),

- De éstas, la que más reduce su coste unitario respecto 2.010 es MIVC Medicina Intensiva Consulta, que pasa de 555 euros por consulta a 371 euros, un 33,11% menos. Esto se debe a 2 razones, por una parte un gran aumento del número de consultas primeras y por otra, una disminución del coste del CECO.

- La que más aumenta su coste unitario CHBC Cirugía Hepatobiliar, que pasa de 256 euros por consulta a 338 euros, un 32,06% mayor. Esto se explica por el aumento del número de consultas que a su vez viene acompañando de un mayor coste total del CECO.

CONSULTAS EXTERNAS CON MAYOR COSTE UNITARIO 2011 (PRIM. CONSULTAS)		
	2011	2010
INFC INFECCIOSOS CONSULTA	1.011	1.192
HEMC HEMATOLOGÍA CONSULTA	666	588
GERC GERIATRÍA CONSULTA	555	642
MIRC MEDICINA INTERNA CONSULTA	410	444
DIGC DIGESTIVO CONSULTA	391	339
ONCC ONCOLOGÍA CONSULTA	381	389
MIVC MEDICINA INTENSIVA CONSULTA	371	555
REUC REUMATOLOGÍA CONSULTA	351	335
CHBC CIRUGIA HEPATOBILIAR	338	256
CARC CARDIOLOGIA CONSULTA	338	289

- Por especialidades médicas más demandadas:
 - Las especialidades que sufren un descenso del coste unitario son GINC Ginecología Consulta (el más destacado con un 22,44%), NRLC Neurología Consultas y REHC Rehabilitación Consultas (ambas alrededor de un 10%), CGDC Cirugía General y Digestivo Consulta (7,88%), DERC Dermatología Consultas y TRAC Traumatología Consultas (ambas poco más del 4%) y UROC Urología Consulta.
 - Las especialidades que experimentan un aumento son CARC Cardiología Consultas (16,96%), OFTC Oftalmología Consulta (7,34%) y ORLC Otorrinolaringología Consultas (45,92%)

COSTE UNITARIO DE CONSULTAS EXTERNAS MÁS DEMANDADAS 2011 (PRIM. CONSULTAS)		
	2011	2010
OFTC OFTALMOLOGIA CONSULTA	76	71
TRAC TRAUMATOLOGIA Y CIRUGIA ORTOPEDICA CONSULTA	124	130
DERC DERMATOLOGIA CONSULTA	132	138
ORLC OTORRINOLARINGOLOGIA CONSULTA	125	119
GINC GINECOLOGIA CONSULTA	127	164
REHC REHABILITACION CONSULTA	202	223
CGDC CIRUGIA GENERAL Y DIGESTIVO CONSULTA	152	165
UROC UROLOGIA CONSULTA	218	221
NRLC NEUROLOGIA CONSULTA	311	348
CARC CARDIOLOGIA CONSULTA	338	289

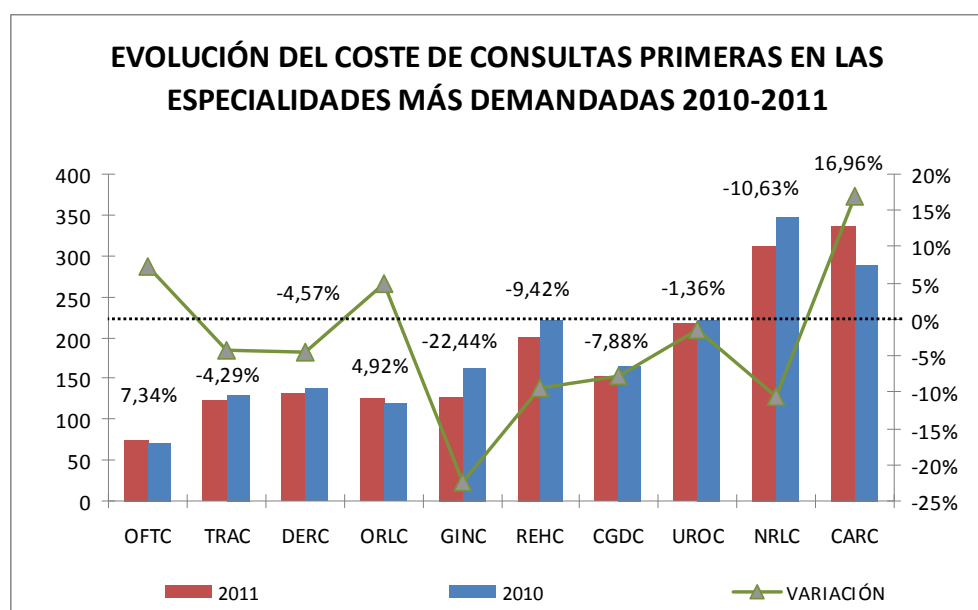

Análisis del Coste Total de los CECOS de Consultas Externas

Las diez especialidades de Consultas Externas con mayor coste supusieron conjuntamente en 2011 el 56,70% del coste total del área de producción, dato superior al de año pasado, cortando con la tendencia a la baja de años anteriores.

CONSULTAS EXTERNAS CON MAYOR COSTE TOTAL 2011 (PRIM. CONSULTAS)				
	2011	2010	% S/ TOTAL	VAR
TRAC TRAUMATOLOGÍA Y CIR. CONSULTA	16.558.685	16.218.701	7,12%	2,10%
HEMC HEMATOLOGÍA CONSULTA	14.706.375	11.611.284	6,32%	26,66%
MIRC MEDICINA INTERNA CONSULTA	14.572.759	14.468.262	6,26%	0,72%
ONCC ONCOLOGÍA CONSULTA	13.554.777	12.426.944	5,83%	9,08%
DIGC DIGESTIVO CONSULTA	13.363.094	11.841.268	5,74%	12,85%
CARC CARDIOLOGÍA CONSULTA	12.940.143	10.640.608	5,56%	21,61%
NRLC NEUROLOGÍA CONSULTA	12.407.036	12.660.343	5,33%	-2,00%
UROC UROLOGÍA CONSULTA	11.773.660	11.469.990	5,06%	2,65%
REHC REHABILITACIÓN CONSULTA	11.288.324	10.055.293	4,85%	12,26%
OFTC OFTALMOLOGÍA CONSULTA	10.756.532	10.373.027	4,62%	3,70%

- Todas las especialidades a excepción de una, aumentan su coste total respecto del año 2010, destacando HEMC Hematología Consultas y CARC Cardiología Consultas con una variación superior al 20%.
- La única que reduce su coste es NRLC Neurología Consultas, aunque en un pequeño porcentaje

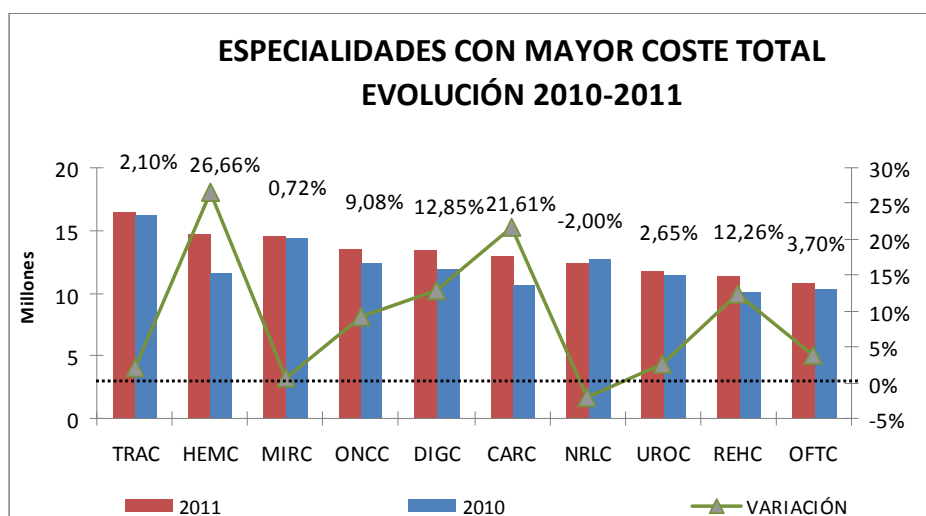

4.4. ACTIVIDAD AMBULATORIA

Análisis del Coste Total del Área de Producción Ambulatoria

Coste total: 50.755.883, un 5,98% superior al año 2.010:

- Áreas como Cáceres, Coria y Don Benito aumentan significativamente respecto al año anterior, las tres por encima del 25%. Llerena también eleva sus costes aunque con menor porcentaje.
- Badajoz, Plasencia, Mérida y Navalmoral los reducen, sobre todo en el caso de las dos primeras áreas.

Respecto al peso que tiene el total del coste de este nivel asistencial, aunque aumenta respecto el año anterior sigue moviéndose en cifras muy bajas respecto del total del SES, un 5,86%:

- Esta tendencia alcista también se refleja en áreas como Coria, Cáceres, Don Benito y Llerena.
- En sentido opuesto están las áreas de Plasencia, Badajoz, Mérida y Navalmoral.

IMPORTANCIA COSTES AMBULATORIA RESPECTO A COSTES TOTAL ESPECIALIZADA						
	AMB 2011	ESP 2011	AMB 2010	ESP 2010	% AMB s/ ESP 2011	% AMB s/ ESP 2010
BADAJOZ	10.521.380	278.982.888	12.488.973	280.625.881	3,77%	4,45%
MÉRIDA	6.400.784	119.050.147	7.051.824	115.335.300	5,38%	6,11%
DON BENITO	5.443.648	82.822.658	4.306.501	82.376.132	6,57%	5,23%
LLERENA	4.117.227	64.447.394	3.764.589	60.073.295	6,39%	6,27%
CÁCERES	14.845.640	190.545.223	11.008.062	172.090.165	7,79%	6,40%
CORIA	3.253.668	30.653.850	2.426.067	29.316.520	10,61%	8,28%
PLASENCIA	3.688.462	70.170.211	4.232.749	69.347.623	5,26%	6,10%
NAVALMORAL	2.485.073	28.955.619	2.611.028	28.823.218	8,58%	9,06%
TOTAL	50.755.883	865.627.990	47.889.793	842.019.073	5,86%	5,69%

Análisis de la estructura del Coste Total del Área de Producción Ambulatoria

- **A nivel SES**

- Los costes de carácter intermedio son los que suponen un coste más elevado, con un 47,84% sobre el total.
- Le siguen los de capítulo 2, con un porcentaje del 39,47% y los del capítulo 1 con un 11,33%
- Finalmente son los costes de carácter estructural (1,09%) y las amortizaciones (0,27%) los que representan menor coste.

EPÍGRAFES	2011	%
CAP. 1	5.748.324	11,33%
CAP. 2	20.035.157	39,47%
AMORTIZ.	137.747	0,27%
CTES. INTERMED.	24.283.519	47,84%
CTES. ESTRUCT.	551.136	1,09%
TOTAL	50.755.883	100,00%

- **Por áreas de Salud:**

- Solo Plasencia repite exactamente la estructura de costes del total SES; si obviáramos las amortizaciones y los costes de carácter estructural, Badajoz podría unirse a este grupo.
- En Mérida y Navalmoral también suponen los costes intermedios el porcentaje más alto, pero seguidos del capítulo 1 y del capítulo 2.
- En Don Benito, los costes de carácter intermedio y los de capítulo 2, están al mismo nivel, seguidos del capítulo 1, los costes estructurales y las amortizaciones.
- En el resto de las áreas, es el capítulo 2 el que representa un mayor coste, seguido de los intermedios, el capítulo 1, los estructurales y las amortizaciones.

	BA	ME	DB	LL	CC	CO	PL	NV
CAP. 1	5,5%	15,8%	9,3%	12,9%	10,6%	4,6%	18,3%	28,4%
CAP. 2	23,0%	11,8%	45,1%	47,8%	62,7%	57,3%	23,1%	16,1%
AMORT.	0,7%	0,2%	0,0%	0,0%	0,2%	0,1%	0,1%	0,4%
REP. DE INT.	70,2%	70,7%	45,1%	37,5%	25,3%	36,7%	56,9%	52,9%
REP. DE EST.	0,5%	1,4%	0,5%	1,7%	1,1%	1,3%	1,5%	2,2%
TOTAL	100%	100%	100%	100%	100%	100%	100%	100%

Análisis de Actividad 2010-2011

- Actividad total: 95.886 procesos, lo que supone un descenso del 4,08% respecto el año 2010
 - Hospital de día: 51.398 procesos, se reducen un 10,10%.
 - No codificados: 2.188 procesos, que aunque suponen un aumento del 27,36%, sólo aparecen ya en un área.
 - Codificados: 42.300 procesos, aumentan un 2,98%.

	PROCESOS AMBULATORIOS 2010-2011							
	HOSPITAL DE DÍA		NO CODIFICADOS		CODIFICADOS		TOTAL	
	2011	2010	2011	2010	2011	2010	2011	2010
BADAJOS	10.805	12.341			16.020	16.422	26.825	28.763
MÉRIDA	6.337	9.245		978	5.257	5.155	11.594	15.378
DON BENITO	5.306	4.799	2.188	740	5.018	4.200	12.512	9.739
LLERENA	3.655	3.577			3.658	3.227	7.313	6.804
CÁCERES	19.580	21.697			5.363	5.384	24.943	27.081
CORIA	1.983	1.609			1.478	1.058	3.461	2.667
PLASENCIA	2.874	3.017			3.943	4.086	6.817	7.103
NAVALMORAL	858	890			1.563	1.542	2.421	2.432
TOTAL	51.398	57.175	2.188	1.718	42.300	41.074	95.886	99.967

- Por áreas de salud:
 - Hospital de día:
 - Aumentan el número de procesos Coria, Don Benito y Llerena.
 - Disminuyen el resto de las áreas, destacando Mérida como el más pronunciado.

- No codificados:
 - Ya solo aparecen en Don Benito, aunque en un alto porcentaje respecto el año anterior.
- Codificados:
 - Desciendo el número de procesos en Plasencia, Badajoz y Cáceres levemente.
 - En el resto de las áreas aumentan, destacando entre todas Coria, que pasa de registrar 1.058 procesos en el año 2010 a 1.478 en el 2011, casi un 40% más.

EVOLUCIÓN PROCESOS AMBULATORIOS 2011-2010				
	HOSPITAL DE DÍA	NO CODIFICADOS	CODIFICADOS	TOTAL
BADAJEZ	-12,45%		-2,45%	-6,74%
MÉRIDA	-31,45%	-100,00%	1,98%	-24,61%
DON BENITO	10,56%	195,68%	19,48%	28,47%
LLERENA	2,18%		13,36%	7,48%
CÁCERES	-9,76%		-0,39%	-7,89%
CORIA	23,24%		39,70%	29,77%
PLASENCIA	-4,74%		-3,50%	-4,03%
NAVALMORAL	-3,60%		1,36%	-0,45%
TOTAL	-10,10%	27,36%	2,98%	-4,08%

Como podemos observar en el gráfico, a pesar de ver reducido el número de procesos, la actividad de Hospital de Día supone un 53,60% del total de la actividad ambulatoria, algo menos que en el ejercicio anterior. Los procesos codificados aumentan y los no codificados pierden su importancia, siguiendo con la tendencia de otros años.



Si excluimos del análisis la actividad realizada a través del Hospital de Día, que tiene un tratamiento diferenciado, los porcentajes de peso respecto al total de los procesos ambulatorios codificados y no codificados han sido durante 2011 del 95,08% y del 4,92% respectivamente, lo que supone un descenso en el primer caso y un aumento en el segundo



La actividad total por áreas se distribuye:

- Badajoz y Cáceres reúnen el 54% del total de la actividad registrada en esta área de producción.
- Mérida y Don Benito suman el 25% del total
- Llerena, Coria, Plasencia y Navalmoral engloban el 21%.

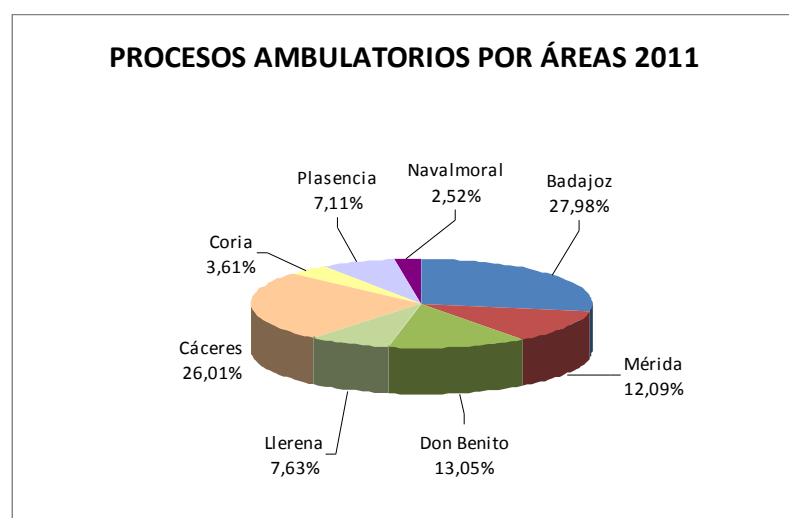

Si no tuviéramos en cuenta el Hospital de Día, la distribución quedaría:

- Badajoz reúne el 36% del total.
- Mérida, Don Benito y Cáceres el 40%
- Llerena, Coria, Plasencia y Navalmoral el 24%

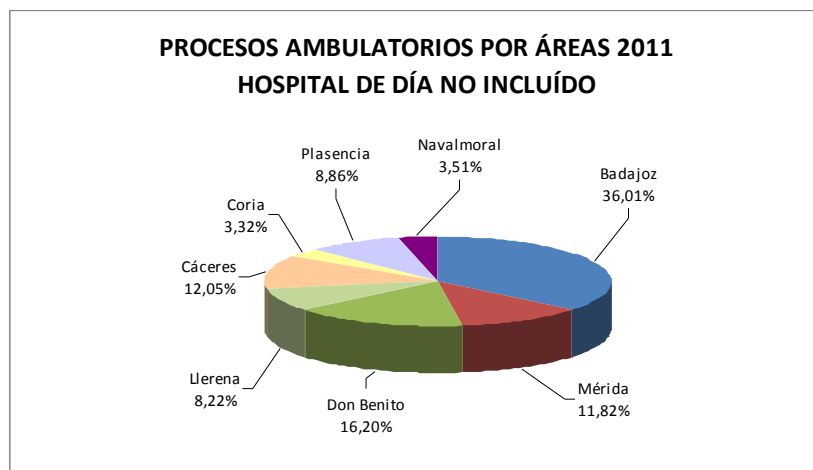

Análisis de la Actividad de los Procesos Ambulatorios Codificados

Sólo 10 de los GRD de ambulatoria engloban el 67,69% del total de los procesos en este área de producción:

PROCESOS AMBULATORIOS MÁS DEMANDADOS 2010-2011			
Proceso	2011	2010	% s/ Total
270 OTROS PROCEDIMIENTOS SOBRE PIEL, T.SUBCUTANEO & MAMA SIN CC	8.605	7.503	20,34%
39 PROCEDIMIENTOS SOBRE CRISTALINO CON O SIN VITRECTOMIA	7.752	7.685	18,33%
187 EXTRACCIONES & REPOSICIONES DENTALES	2.803	2.530	6,63%
42 PROCEDIMIENTOS INTRAOCULARES EXCEPTO RETINA, IRIS & CRISTA	2.381	1.206	5,63%
266 INJERTO PIEL &/O DESBRID. EXCEPTO POR ULCERA CUTANEA, CELUL	1.643	1.425	3,88%
284 TRASTORNOS MENORES DE LA PIEL SIN CC	1.405	1.504	3,32%
40 PROCEDIMIENTOS EXTRAOCULARES EXCEPTO ORBITA EDAD>17	1.186	1.211	2,80%
162 PROCEDIMIENTOS SOBRE HERNIA INGUINAL & FEMORAL EDAD>17 SIN	1.077	1.092	2,55%
470 No agrupable	905	1.087	2,14%
369 TRASTORNOS MENSTRUALES & OTROS PROBLEMAS DEL AP, GEN. FEM	875	702	2,07%

De estos 10 GRD, los cuatro primeros, GRD 270 Otros Procedimientos sobre piel, GRD 39 Procedimientos sobre cristalino, GRD 187 Extracciones & reposiciones dentales y GRD 42 Procedimientos intraoculares excepto retina, iris & cristalino suponen el 50,9% del total del procesos registrados, lo que se traduce en 21.541 pruebas de las 42.300 totales.

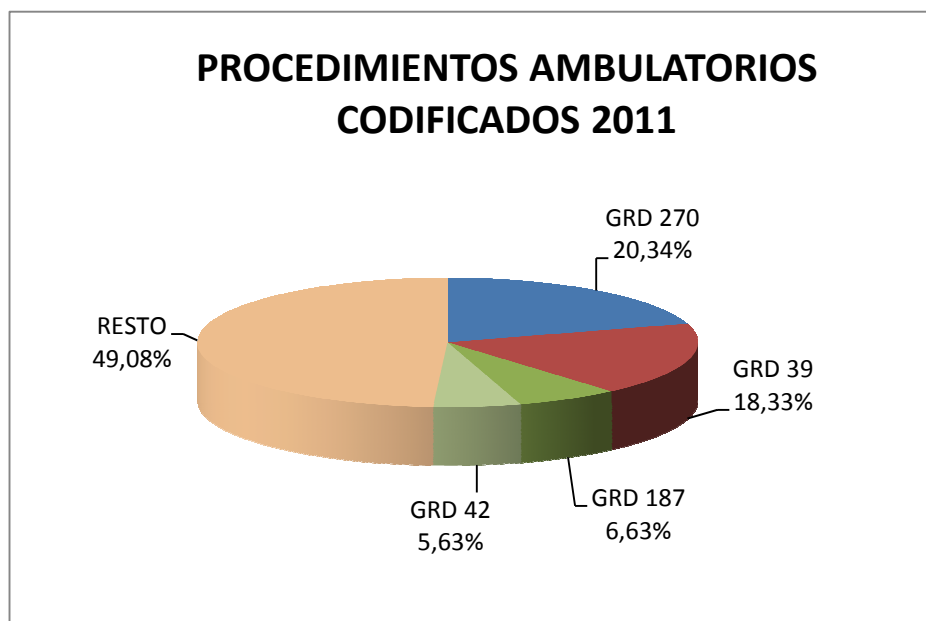

Comparativa entre índices económicos Ambulatorios y Hospitalización

- Peso medio, como puede observarse es idéntico en ambos casos, independientemente de si se realizan de forma ambulatoria u hospitalizada, porque lo que recoge es la complejidad del procedimiento.
- Coste UCH, es muy superior si se realiza de forma Hospitalizada que Ambulatoria, dado que los costes que llevan asociados los CECOS del área de Hospitalización son mucho más altos (hay menos procesos pero son mucho más caros).

	Procesos	Peso Medio	Peso Total	Coste Total	Coste UCH	Coste Proceso
39 HOSP	902	0,92	827	2.924.182	3.535	3.242
39 AMB	7.752	0,92	7.109	5.326.482	749	687
270 HOSP	311	0,97	301	938.711	3.119	3.018
270 AMB	8.605	0,97	8.321	4.508.235	542	524

4.5. URGENCIAS

El coste total de las urgencias en 2011 de 80.188.911 euros con un descenso respecto al año anterior del -0,24%. Este coste total queda dividido de la siguiente manera:

- Urgencias finales o urgencias no ingresadas que suponen un importe de 54.479.602 euros
- Urgencias intermedias o urgencias ingresadas. En este caso el coste se imputa a los Cecos de hospitalización en los que ingresa el paciente.

Realizando un análisis de la distribución por capítulos observamos, como datos más relevantes, que los costes de personal representan un 52,63% sobre el total, los costes intermedios el 31,80%, los costes estructurales el 4,79% y los gastos corrientes en bienes y servicios el 6,71%.

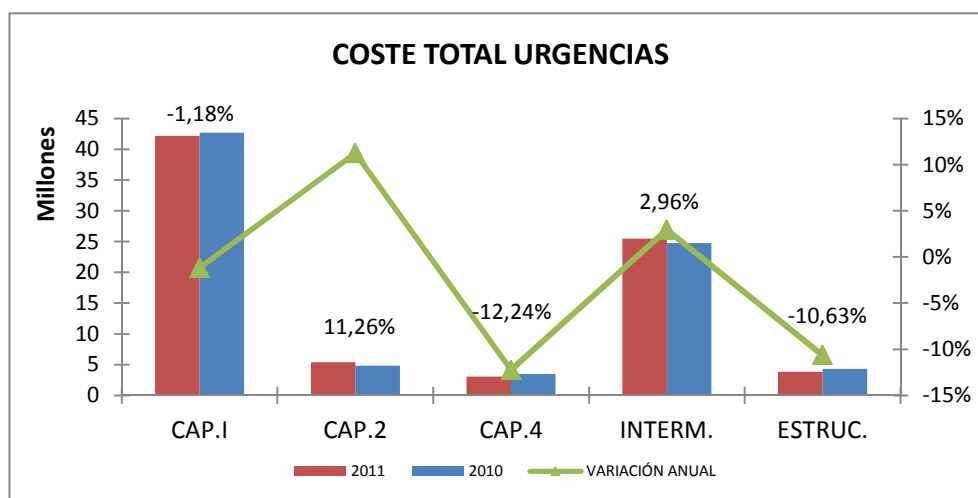

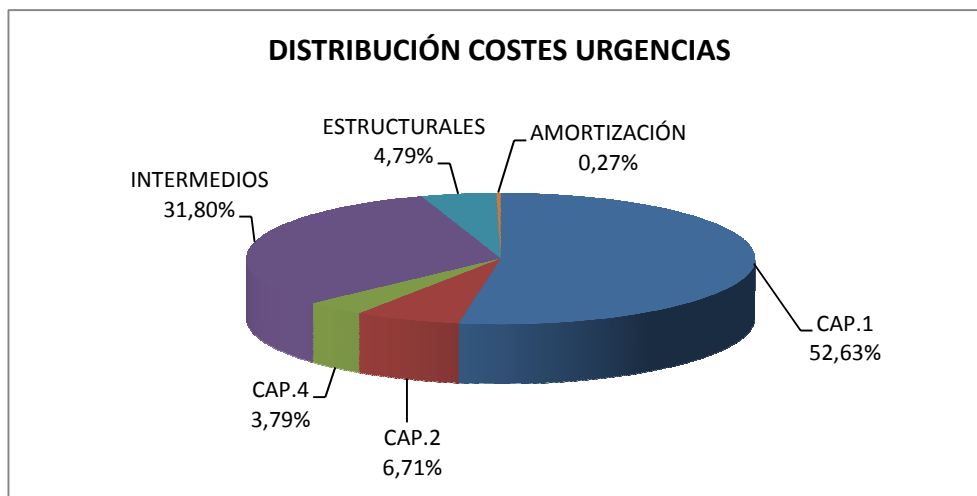

El porcentaje de urgencias ingresadas se sitúa en el 13,10%, dato inferior al del año 2.010 (14,02%). Por áreas se observan diferencias, siendo la tasa más elevada la de Llerena (14,76%) y la más reducida la de Coria (11,86%).

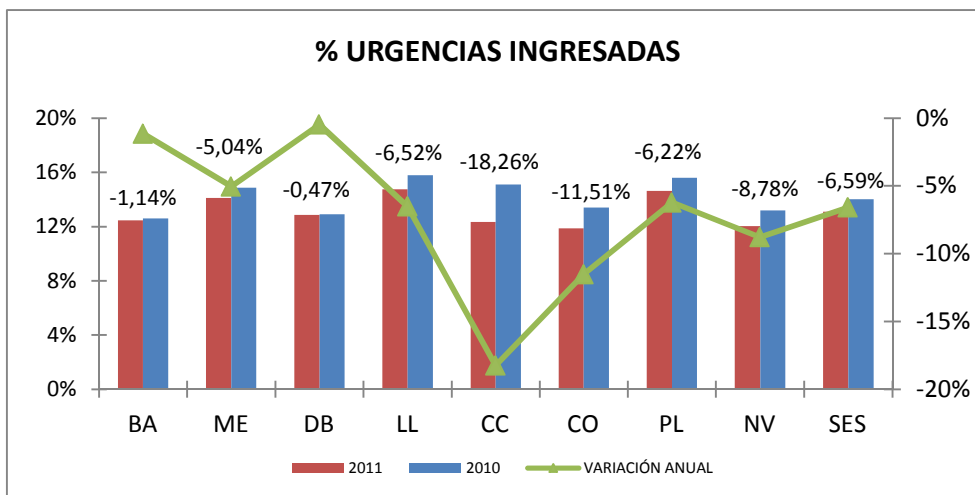

En cuanto a los costes unitarios de la actividad de urgencias, el coste de la urgencia no ingresada es de 135,38 euros y el de la urgencia ingresada de 451,27 euros, experimentando ambos un incremento del 1,75% respecto al año 2.010.

En el siguiente gráfico se representan los costes unitarios de la urgencia ingresada por áreas, siendo destacable el incremento registrado en Navalmoral (15,61%), motivado tanto por el aumento de los costes totales de urgencias (0,29%) como por el descenso de la actividad (-19,20%). En el lado contrario se sitúa Don Benito que experimenta un descenso del - 6,80% en el coste de la urgencia ingresada.

Hay que subrayar cómo la menor escala de actividad incide muy negativamente en los costes unitarios de urgencias, siendo las áreas con menor actividad total (Coria y Navalmoral), las que tienen mayores costes (777,48 y 803,87 € respectivamente).

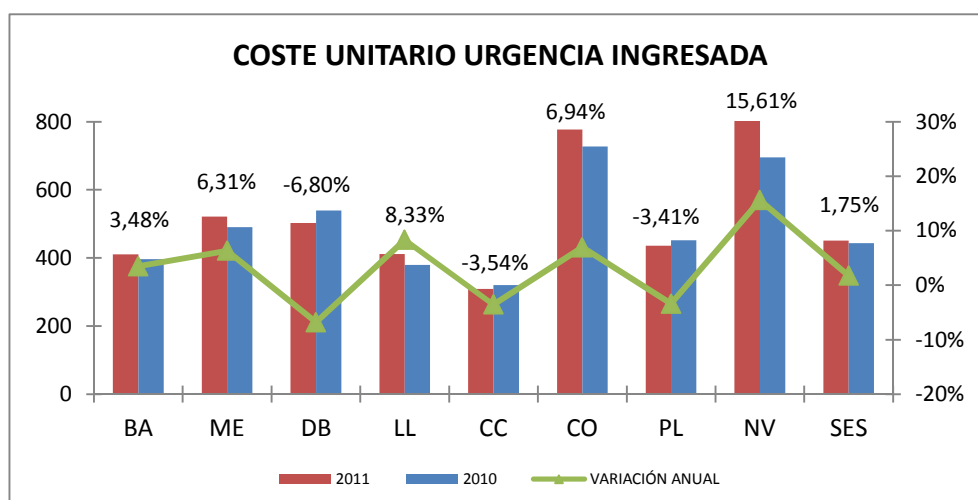

4.6. CENTROS AJENOS

El coste del área de producción de centros ajenos es de 41.173.977 euros, con un aumento respecto al año 2010 del 12,41%. Las áreas que han registrado un mayor incremento de sus costes son Mérida y Llerena (31,66% y 14,07%). En el extremo contrario destaca la reducción del coste total de centros ajenos experimentada en Coria (-12,70%).

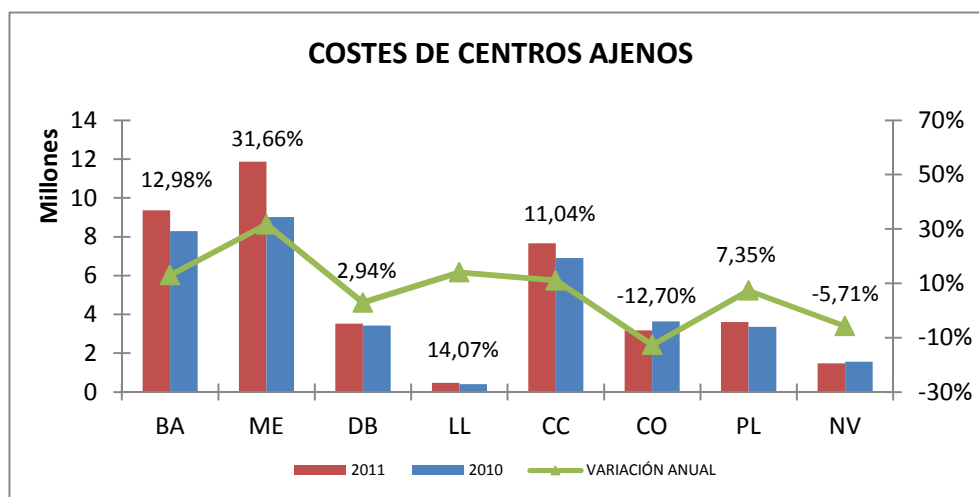

4.7.- DOCENCIA E INVESTIGACIÓN

El coste total de docencia es de 8.637.598 euros, lo que supone un aumento respecto al año 2.010 del 7,15%. Este aumento viene motivado tanto por el incremento de los costes de personal del 7,35% (estos costes representan un 82,93% de los costes totales) como por el de los costes de bienes y servicios del 24,13% (9,07% del total). El resto de capítulos registran descensos que oscilan entre el -86,73% y el -2,05%.

Por áreas destaca la disminución de costes registrada en Badajoz (-23,09%). Por el contrario, el área de Cáceres registra un notable crecimiento (22,44%).

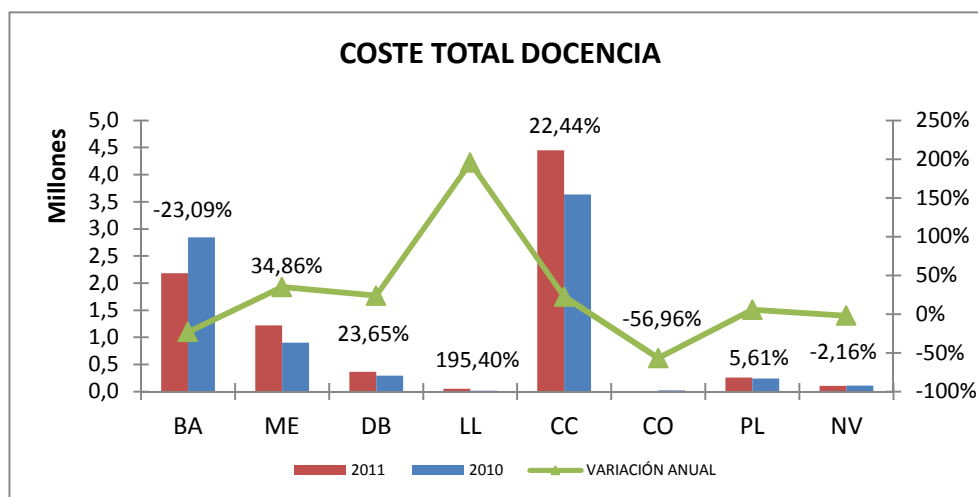

El coste total de Investigación es de 1.192.843 euros lo que supone un descenso del -7,26% respecto al año 2.010.

En el análisis por áreas de salud Badajoz y Cáceres han experimentado descensos en sus costes de investigación (-9,44 y -5,77% respectivamente). Por el contrario, el área de Don Benito ha experimentado un incremento del 50,02%.

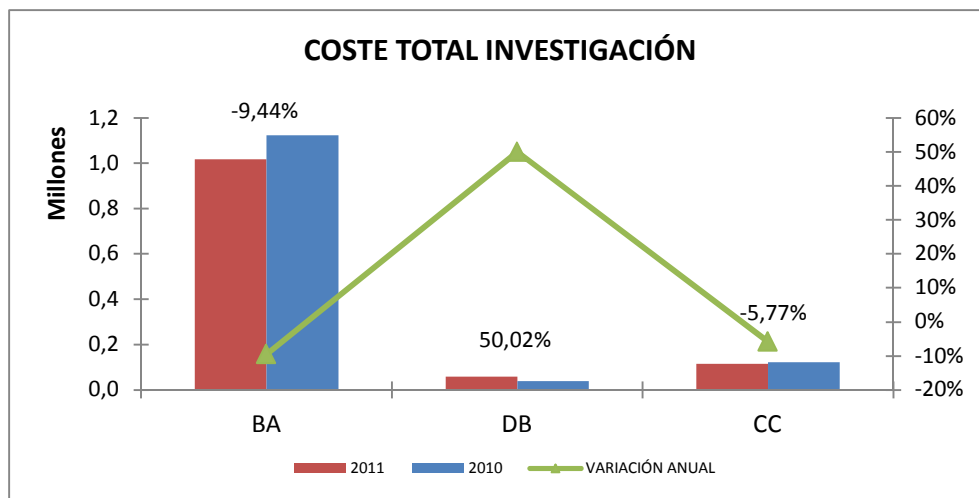

5.- OTROS PROGRAMAS DE ATENCIÓN SANITARIA

5.1. INTRODUCCIÓN

El coste total de “Otros programas”, en el año 2011, es de 42.536.327 euros lo que supone un incremento del 0,4% respecto al año 2010. Las principales partidas registran las siguientes variaciones: Veterinarios 12,3%, Unidad de Salud Mental -15,4%, Farmacéuticos -3,3% y Drogodependencia 3,4%.

A continuación se presenta la evolución por áreas del coste de personal. Como puede observarse, todas las Áreas de Salud experimentan incrementos en el coste de personal del nivel asistencial “Otros programas” destacando entre todos el producido en Llerena. Hay que señalar, sin embargo, que este notable crecimiento es motivado en gran parte por el proceso de corrección de asignación de personal a los centros de costes llevado a cabo en esta área.

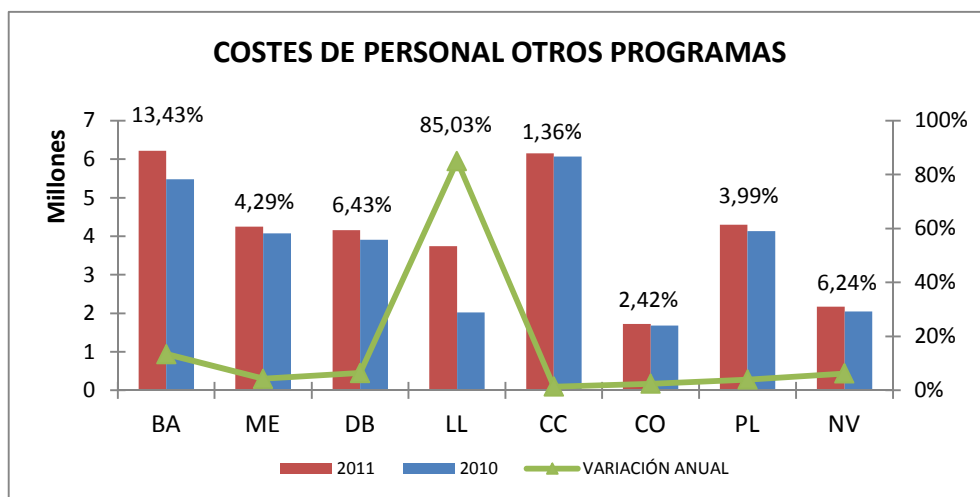

En lo que se refiere a la evolución del coste total de “Otros programas” por Áreas de Salud, destaca el descenso registrado en Cáceres, motivado por la disminución de Capítulo 4 (-85,67%), de Capítulo 2 (-17,69%) y de los costes intermedios (-64,83%). De nuevo hay que señalar el incremento del coste total experimentado por Llerena (41,90%) debido al gran peso que los costes de personal ejercen sobre el total de los costes totales.

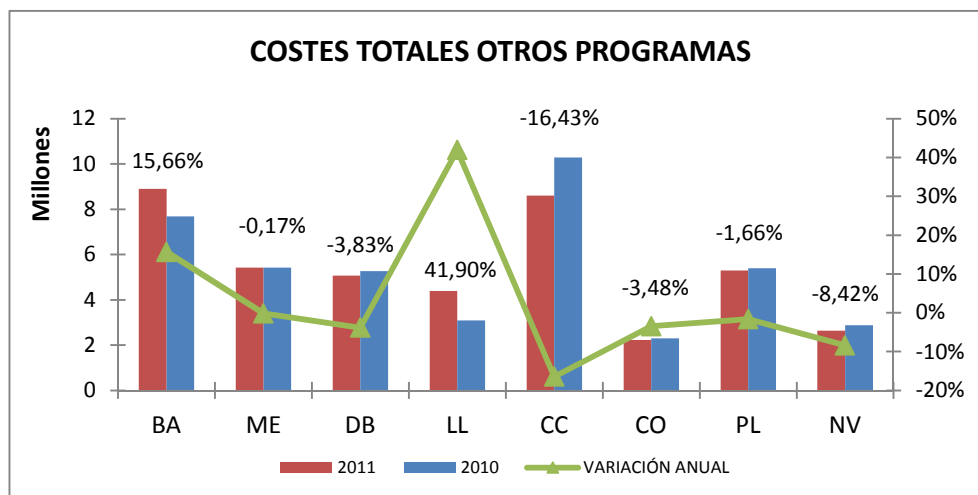

A continuación se presenta la distribución del coste de “Otros Programas” entre las diferentes Áreas de Salud, destacando Badajoz y Cáceres con un 20,91% y 20,21% del coste total.

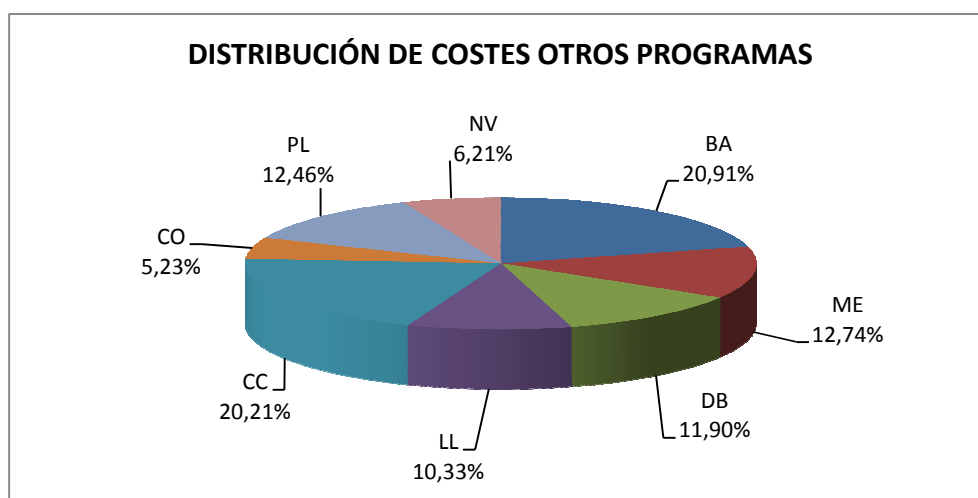

El siguiente gráfico refleja la distribución del coste de “Otros Programas” entre los diferentes centros de costes, destacando sobre el resto el coste de Veterinarios (38,93%), Farmacéuticos (19,67%) y Equipos de Salud Mental (18,68%).

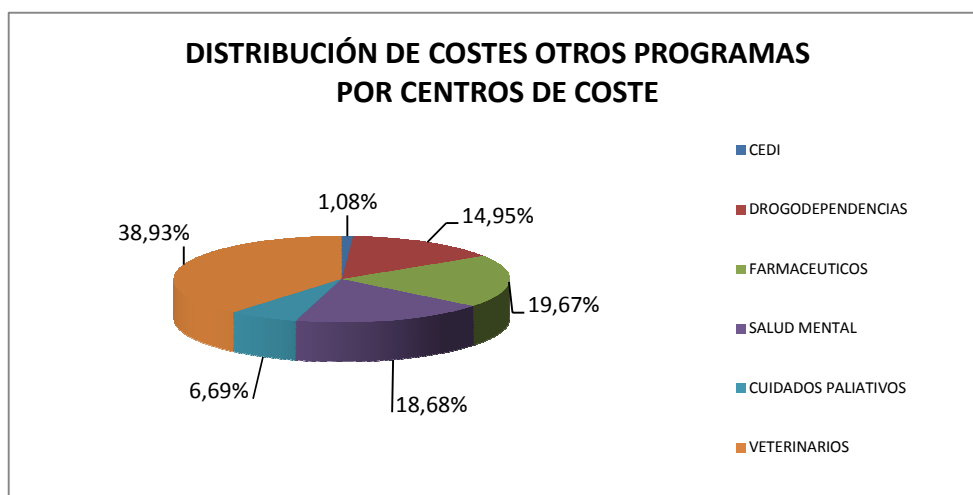

A continuación procedemos al análisis de los principales centros de costes.

5.2. VETERINARIOS

El coste total de veterinarios en el año 2.011 es de 16.557.772 euros, lo que supone un incremento del 12,33% respecto al año 2.010. Los costes de personal experimentan un incremento del 17,67% (suponen un 84,62% del total), mientras que en los costes estructurales se produce un descenso del -3,11% (11,35% sobre el total).

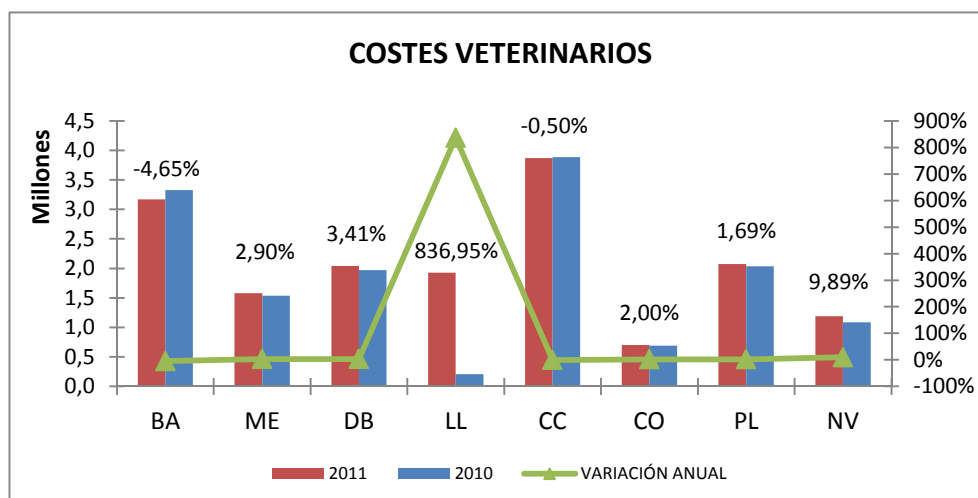

5.3. FARMACÉUTICOS

El coste total de farmacéuticos del año 2.011 es de 8.367.294 euros, lo que supone un descenso del -3,27% respecto al año 2.010. A pesar de que los costes de personal se ven incrementados en un 5,24%, el descenso de los costes intermedios y de los costes estructurales, -45,45% y -6,34% respectivamente, producen este descenso de sus costes totales.

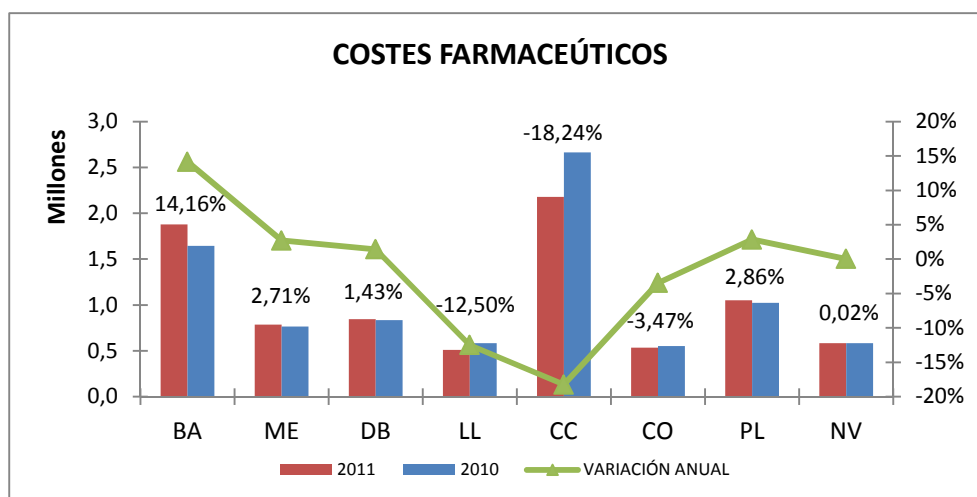

5.4. EQUIPOS DE SALUD MENTAL

El coste total es de 7.946.179 euros, lo que supone un descenso respecto al año 2.010 del -15,41%. Las partidas con mayor peso sobre el total, costes de personal (71,41%) y receta médica

(15,54%) presentan variaciones del 6,97% y -161,87% respectivamente. Como puede observarse en el gráfico adjunto, en todas las áreas se registran descensos excepto en Badajoz que experimenta un incremento del 47,46% impulsado por el crecimiento del Coste de personal, 16,92%.

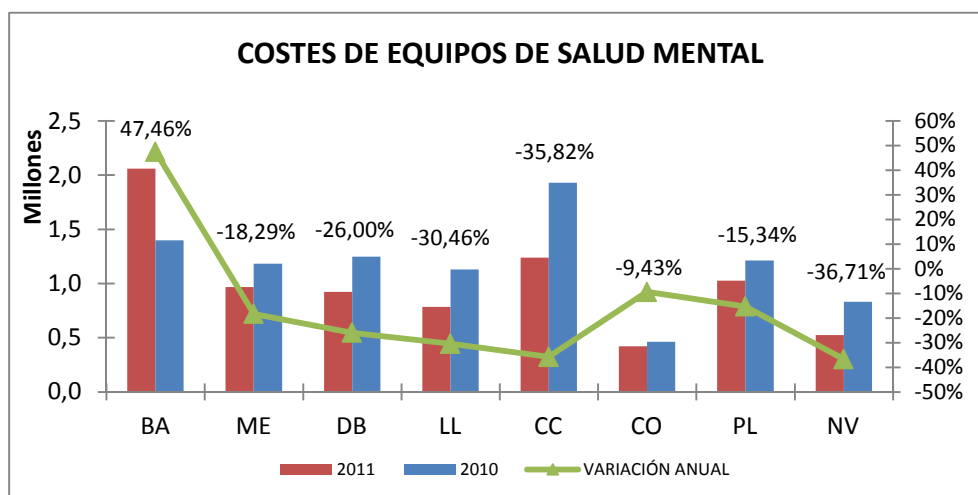

5.5. CENTRO DE DROGODEPENDENCIAS

Los costes totales de los Centros de Atención a la Drogodependencia, que incluyen los CEDEX y la Comunidad Terapéutica del Área de Mérida alcanzan los 6.357.368 euros produciéndose un incremento respecto al año 2010 del 3,39%. Las principales partidas, costes de personal (71,27% sobre el total) y gastos corrientes en bienes y servicios (17,77%) presentan variaciones del 4,42% y 3,18% respectivamente.

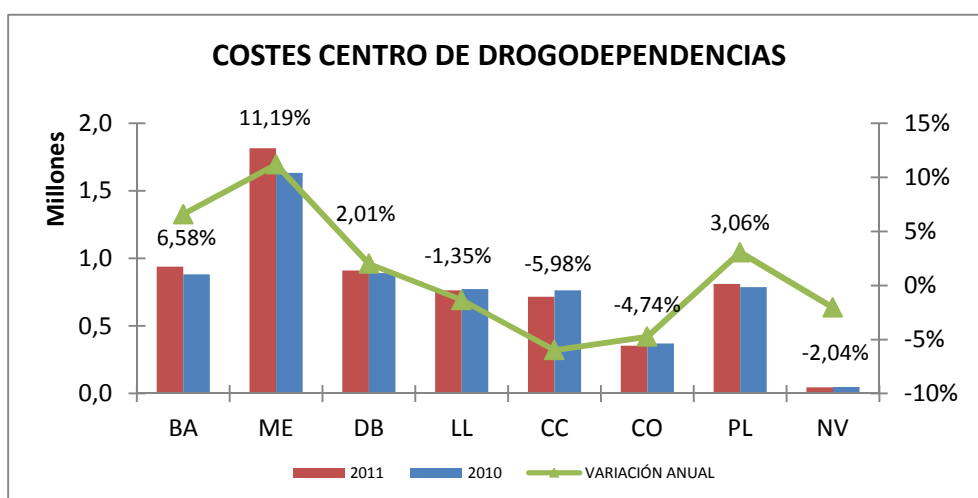

5.6. UNIDAD DE CUIDADOS PALIATIVOS

El coste total de la Unidad de Cuidados Paliativos en 2.011 asciende a 2.846.340 euros, con un descenso respecto al año 2010 del -4,33%. Los costes de personal han registrado un aumento del 16,50 % y la receta médica un descenso del -22,04%.

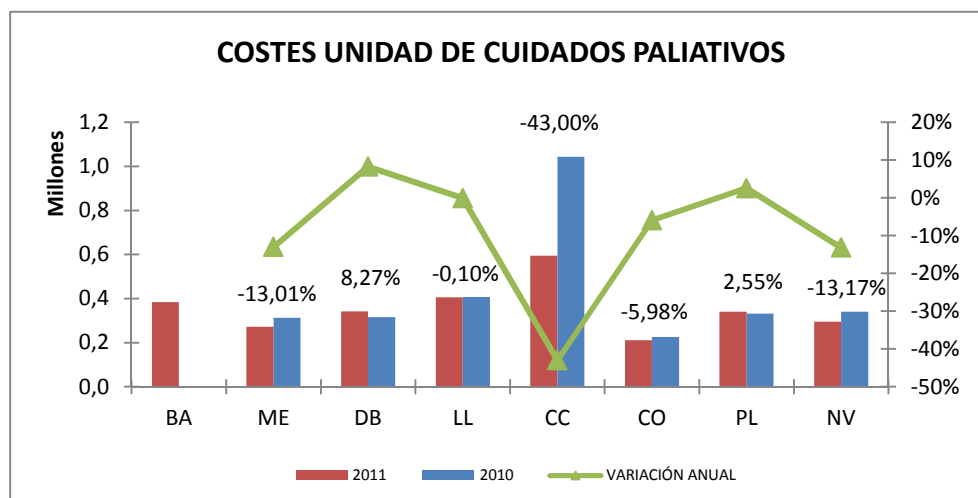

Indicadores clínico-económicos de la unidad de cuidados paliativos:

La unidad de cuidados paliativos tiene en 2.011 un coste de 2.846.340 euros y una actividad de 61.819 procesos. El coste de la unidad de peso es de 82,64 euros, lo que supone un descenso respecto al año 2.010 del 15%. El coste medio de cada proceso es de 46,04 euros.

Las visitas domiciliarias registran una actividad de 3.639 procesos, dato muy similar al registrado en 2.010. Las consultas hospitalarias registran 11.001 procesos, lo que supone un descenso del -7,66 % en 2.011. Sus costes por unidad de peso son de 82,81 y 85,52 euros, lo que determina un coste por proceso de 188,80 y 87,23 euros respectivamente.

A continuación se presenta la variación de la actividad de visitas domiciliarias en cada una de las áreas y sus costes unitarios por proceso.

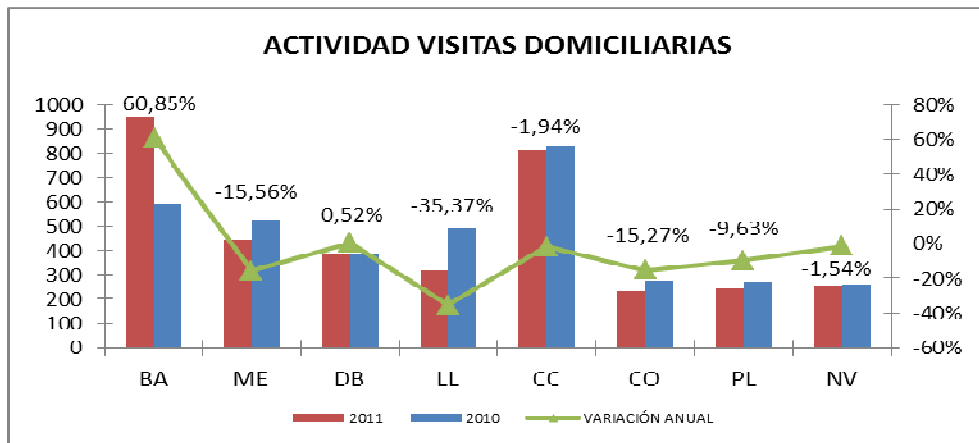

El coste medio por proceso es de 188,80 euros, lo que representa un descenso respecto a 2.010 del -20,97%.

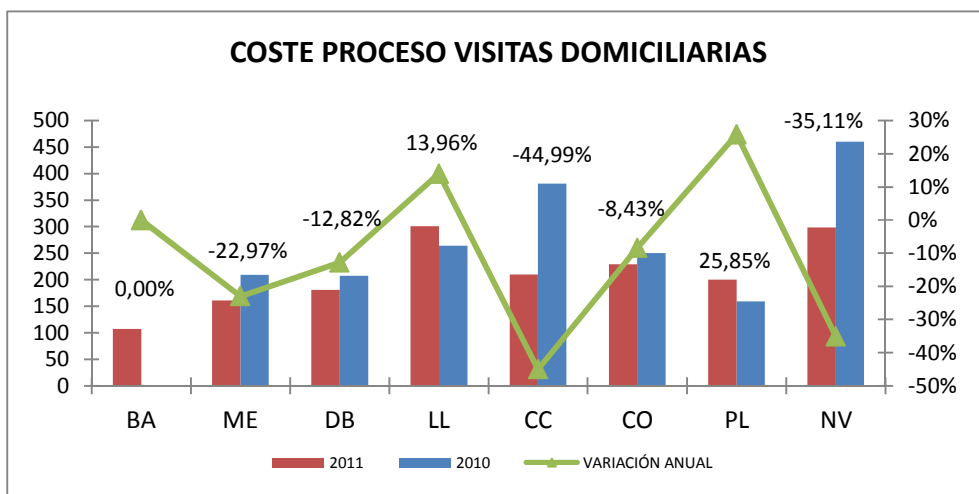

TABLAS Y GRÁFICOS

COSTES 2011

1.- COSTES GLOBALES

1.1.- DISTRIBUCIÓN DEL COSTE TOTAL POR ÁREAS DE SALUD

ÁREA DE SALUD	COSTE TOTAL
BADAJOS	417.686.212
MÉRIDA	201.177.847
DON BENITO	172.291.729
LLERENA	130.706.064
CÁCERES	311.473.195
CORIA	60.245.547
PLASENCIA	135.870.971
NAVALMORAL	62.573.696
TOTAL SES	1.492.025.262

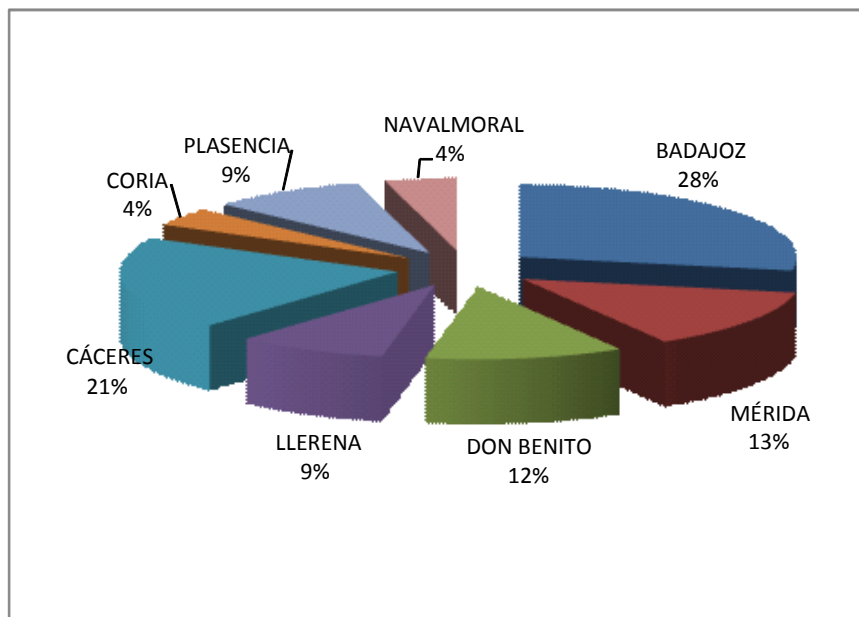

1.2.- DISTRIBUCIÓN DEL COSTE TOTAL SEGÚN CLASIFICACIÓN ECONÓMICA

	BADAJOS	MÉRIDA	DON BENITO	LLERENA	CÁCERES	CORIA	PLASENCIA	NAVALMORAL	TOTAL SES
CAPITULO 1	229.179.380	105.568.238	88.760.707	67.194.625	157.455.143	33.552.102	75.677.237	37.700.872	795.088.303
CAPITULO 2	105.612.926	47.948.543	32.977.901	23.794.715	88.033.426	11.402.806	26.368.338	8.759.739	344.898.393
CAPITULO 4	78.286.547	45.582.378	49.447.465	38.556.331	63.904.627	14.742.024	32.410.032	15.590.155	338.519.559
PÉRDIDAS	-1.823	100,27-	52,82-	501,44-	-2.217	1	158,54-	444,49-	-4.040
AMORTIZACIÓN	4.609.182	2.078.788	1.105.709	1.160.894	2.082.216	548.615	1.415.443	523.376	13.524.225
TOTAL	417.686.212	201.177.947	172.291.782	130.706.566	311.473.195	60.245.547	135.871.049	62.574.141	1.492.026.440

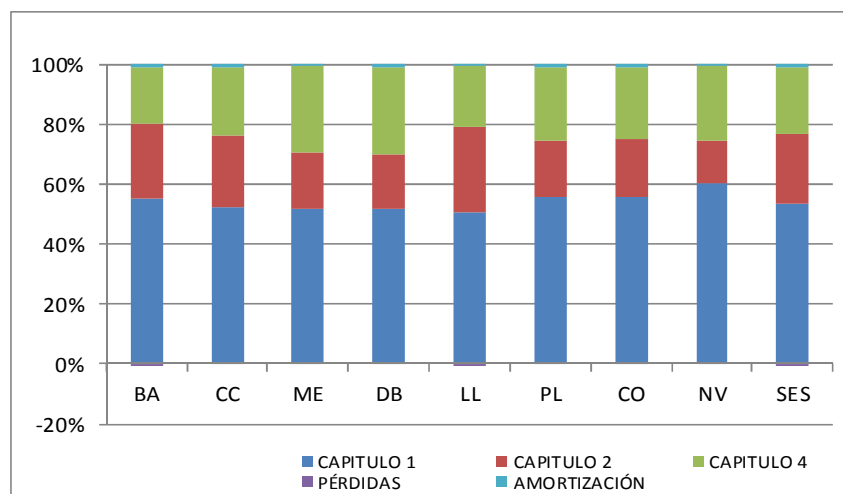

1.3.- COSTES DE PERSONAL

1.3.1.- POR CONCEPTO RETRIBUTIVO

	BADAJOS	MERIDA	DON BENITO	LLERENA	CACERES	CORIA	PLASENCIA	NAVALMORAL	TOTAL SES
Atención continuada	22.776.816	10.112.647	8.813.165	6.875.402	15.019.364	4.181.818	7.751.126	4.791.734	80.322.072
Resto retribuciones complementarias	68.701.516	33.657.283	28.328.154	21.602.519	48.533.293	10.712.401	24.020.006	11.982.176	247.537.347
Paga Extra	11.754.689	5.885.980	4.855.054	3.319.965	8.648.545	1.666.387	4.061.456	1.991.108	42.183.185
Prestaciones sociales (161)	527.086	63.348	20.285	5.604	315.807	869	93.230	4.244	1.030.472
Productividad variable	8.677.057	3.226.993	2.924.961	2.706.744	3.934.423	947.276	2.087.926	1.132.855	25.638.235
Gastos Sociales del personal (162)	0	183	0	0	1.241	0	182	0	1.606
Retribuciones básicas	59.422.159	26.844.599	22.370.275	16.219.604	41.092.653	8.341.027	19.337.109	9.101.564	202.728.990
Cuotas Sociales (160)	43.752.249	20.562.072	17.154.857	13.436.018	29.549.289	6.194.501	13.954.775	6.955.655	151.559.416
Carrera profesional	13.567.810	5.215.135	4.293.955	3.028.770	10.360.528	1.507.822	4.371.426	1.741.536	44.086.981
TOTAL	229.179.380	105.568.238	88.760.707	67.194.625	157.455.143	33.552.102	75.677.237	37.700.872	795.088.303

1.3.- COSTES DE PERSONAL

1.3.2.- POR TIPOS DE PERSONAL

	BADAJOZ	MERIDA	DON BENITO	LLERENA	CACERES	CORIA	PLASENCIA	NA VALMORAL	TOTAL SES
Directivos	1.473.579	810.908	814.259	597.579	1.174.893	480.878	593.035	479.457	6.424.588
Facultativos jerarquizados	74.117.729	38.574.883	32.537.636	26.978.121	56.086.275	13.731.877	30.547.244	15.590.258	288.164.024
Facultativos de cupo y APD sin integrar	371.380	69.478	522.606	81.648	846.534	66.687	0	80.821	2.039.154
Residentes	10.922.504	2.850.533	1.076.754	8.675	5.254.340	0	1.355.165	245.081	21.713.051
Sanitarios No Facultativos Grupo B	69.845.840	33.179.931	29.038.891	20.626.365	48.724.110	10.095.454	23.547.966	11.669.683	246.728.240
Técnicos especialistas	5.472.403	2.812.752	2.068.014	1.455.664	3.045.904	1.124.202	1.692.410	710.466	18.381.815
Auxiliares de enfermería	24.684.810	9.481.641	7.538.444	6.371.326	16.659.813	2.818.723	5.757.891	3.195.307	76.507.956
No sanitarios A	1.286.935	785.408	624.331	508.724	1.127.027	163.813	524.048	122.015	5.142.302
No sanitarios B	2.452.211	1.343.451	1.140.801	825.433	1.904.702	533.113	975.064	497.086	9.671.861
No sanitarios C	3.073.904	846.917	688.738	422.190	1.439.205	283.715	704.145	646.223	8.105.038
No sanitarios D	14.563.990	7.585.299	6.667.318	4.354.381	11.455.024	2.118.112	5.360.998	2.402.558	54.507.680
No sanitarios E	19.481.509	7.031.695	6.017.545	4.960.605	9.262.226	2.135.528	4.482.077	2.054.174	55.425.358
Resto de Personal	1.194.833	74.466	25.356	3.354	383.289	0	116.538	5.305	1.803.139
Matronas en formación	237.754	120.876	14	560	91.801	0	20.654	2.438	474.098
TOTAL	229.179.380	105.568.238	88.760.707	67.194.625	157.455.143	33.552.102	75.677.237	37.700.872	795.088.303

1.3.3.- POR RELACIONES LABORALES

	BADAJOZ	MERIDA	DON BENITO	LLERENA	CACERES	CORIA	PLASENCIA	NA VALMORAL	TOTAL SES
Fijo	159.059.474	61.703.105	53.357.569	39.485.123	115.482.438	21.094.361	53.141.989	22.656.244	525.980.302
Interino	36.873.020	28.461.923	24.138.770	21.505.337	23.335.120	9.701.030	14.158.027	11.678.839	169.852.066
Eventual	2.480.455	1.071.744	1.406.999	1.923.952	1.594.409	103.639	339.723	231.537	9.152.457
Sustituto	16.612.911	10.290.282	7.830.782	3.624.740	9.893.237	2.110.963	5.680.313	2.401.972	58.445.200
Personal en formación	11.160.257	2.971.409	1.076.768	9.235	5.346.141	0	1.375.819	247.519	22.187.149
Laboral fijo	756.671	138.196	17.508	44.827	173.856	47.862	213.830	0	1.392.750
Laboral temporal o eventual	119.586	51.683	92.695	0	71.761	13.369	57.963	0	407.057
Altos Cargos y Directivos	1.469.303	805.430	814.259	597.531	1.174.893	480.878	593.035	479.457	6.414.786
Pensionistas	645.811	74.466	25.356	3.880	383.289	0	116.538	5.305	1.254.644
Personal Histórico	1.892	0	0	0	0	0	0	0	1.892
TOTAL	229.179.380	105.568.238	88.760.707	67.194.625	157.455.143	33.552.102	75.677.237	37.700.872	795.088.303

1.4.- COSTES DE FUNCIONAMIENTO POR ÁREAS DE SALUD

	BADAJOS	MÉRIDA	DON BENITO	LLERENA	CÁCERES	CORIA	PLASENCIA	NAVALMORAL	TOTAL SES	
20	Arrendamientos y cánones	125.387	9.541	87.175	12.744	29.738	16.847	21.080	302.512	
21	Reparaciones, mantenimiento	6.575.529	1.890.940	1.513.720	1.370.650	2.600.317	914.816	1.478.381	16.816.369	
22	Material, suministros y otros	95.425.951	43.685.686	29.349.015	21.930.794	80.363.484	10.368.435	24.658.940	313.913.705	
23	Indemnizaciones por razón de servicio	412.885	318.523	207.405	198.259	362.082	76.778	197.022	1.883.322	
25	Asistencia sanitaria con medios	3.073.174	2.043.852	1.820.586	282.269	4.677.806	25.930	33.996	11.982.486	
2	GASTOS CORRIENTES EN BIENES	105.612.925	47.948.543	32.977.901	23.794.715	88.033.426	11.402.806	26.368.338	8.759.739	344.898.393
651100	Entregas por desplazamiento	224.540				149.035			373.575	
651400	Prestaciones farmacéuticas	78.062.007	45.582.378	49.447.465	38.556.331	63.755.592	14.742.024	32.410.032	15.590.155	338.145.984
4	TRANSFERENCIAS CORRIENTES	78.286.547	45.582.378	49.447.465	38.556.331	63.904.627	14.742.024	32.410.032	15.590.155	338.519.559
P6002	Diferencias superiores	-1.823	-100	-53		-2.217	1	-159	-444	-4.040
P	PÉRDIDAS	-1.823	-100	-53	0	-2.217	1	-159	-444	-4.040
A1500	Amortización de aplicaciones informáticas	6.081			3.312				9.393	
A2100	Amortización de Construcciones administrativas	164			175	179	183	172	874	
A2101	Amortización de Construcciones sanitaria	93.241	9.997	5.365	7.995	35.930	4.946	19.610	177.086	
A2102	Amortización de Construcciones asistencial	7.448	2.955	6.437	5.459	7.183	890	17.776	3	48.152
A2108	Amortización de Otras construcciones			5.391	4.473	665	270	120		10.919
A2200	Amortización de Instalaciones técnicas	240.565	154.890	46.593	68.977	159.870	53.932	55.114	31.408	811.348
A2201	Amortización de Equipos medicos asistencial	627.009	155.577	25.589	266.898	182.228	21.643	217.369	36.543	1.532.856
A2300	Amortización de Maquinaria	171.088	9.234	46.567	16.933	45.362	8.648	113.294	35.163	446.289
A2301	Amortización de Aparatos medicos asisten	2.208.198	1.042.239	476.934	450.958	1.061.996	279.744	593.477	249.044	6.362.590
A2302	Amortización de Elementos de transporte	7.914	787	2.462	30	1.137	3.405	2.556	359	18.649
A2304	Amortización de Utillaje	170	18.136	68.153	10.236	5.239	337	3.187	620	106.078
A2600	Amortización Mobiliario	686.566	328.591	181.535	205.430	231.491	89.226	212.166	97.812	2.032.817
A2601	Amortización Equipos de oficina	31.235	31.964	19.962	22.163	29.710	2.068	32.956	8.300	178.358
A2603	Amortización Electrodomesticos	19.211	27.107	33.635	20.612	20.336	10.384	8.551	4.929	144.766
A2604	Amortización Mobiliario medico	461.640	237.272	131.972	41.217	217.998	61.736	122.251	42.584	1.316.670
A2700	Amortización de equipos proceso informacion	37.332	55.396	49.514	30.086	35.991	11.202	9.427	14.584	243.533
A2800	Amortización de elementos de transporte	11.320	4.181	5.600	5.919	16.786		7.418	2.027	53.249
A2900	Amortización de otro inmovilizado material		462		20	30.115				30.597
A	AMORTIZACIÓN	4.609.182	2.078.788	1.105.709	1.160.894	2.082.216	548.615	1.415.443	523.376	13.524.225
TOTAL		188.506.832	95.609.609	83.531.023	63.511.941	154.018.052	26.693.446	60.193.654	24.872.825	696.938.137

1.5.- COSTES POR NIVELES ASISTENCIALES

	BADAJOS	MÉRIDA	DON BENITO	LLERENA	CÁCERES	CORIA	PLASENCIA	NAVALMORAL	TOTAL SES
ESPECIALIZADA	278.982.888	119.050.147	82.822.658	64.447.394	190.545.223	30.653.850	70.170.211	28.995.619	865.667.990
PRIMARIA	129.807.522	76.708.115	84.405.538	61.866.174	112.331.477	27.368.509	60.399.186	30.934.474	583.820.995
OTROS PROGRAMAS	8.895.794	5.419.605	5.063.561	4.392.479	8.596.468	2.223.208	5.301.586	2.643.625	42.536.327
TOTAL	417.686.204	201.177.868	172.291.757	130.706.047	311.473.169	60.245.567	135.870.982	62.573.717	1.492.025.311

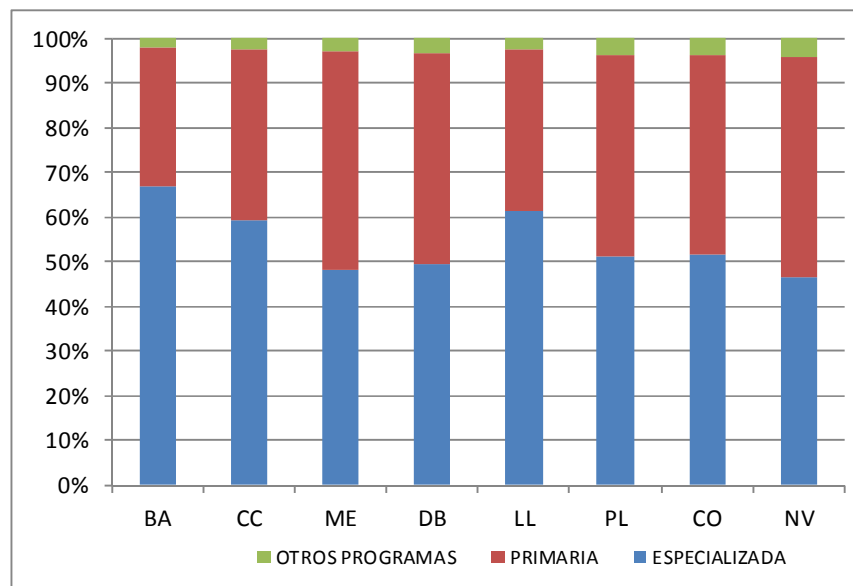

1.6.- COSTES GLOBALES POR ÁREAS DE PRODUCCIÓN

	BADAJOS	MÉRIDA	DON BENITO	LLERENA	CÁCERES	CORIA	PLASENCIA	NA VALMORAL	TOTAL SES
ESPECIALIZADA									
AMBULATORIA	10.521.380	6.400.784	5.443.648	4.117.227	14.845.640	3.253.668	3.688.462	2.485.073	50.755.883
CONSULTAS EXT.	75.242.461	28.119.432	24.362.537	23.529.210	63.600.524	6.801.974	24.585.801	6.840.348	253.082.287
DOCENCIA	2.184.823	1.218.827	363.650	48.092	4.451.848	8.840	255.781	105.738	8.637.598
HOSPITALIZACIÓN	164.922.175	61.319.164	40.145.923	32.039.310	92.234.930	14.174.741	33.572.610	14.385.557	452.794.410
INVESTIGACIÓN	1.017.307		59.581		115.955				1.192.843
CENTROS AJENOS	9.367.567	11.866.726	3.531.602	470.493	7.671.020	3.181.934	3.607.105	1.477.530	41.173.977
URGENCIAS	15.727.175	10.125.214	8.915.716	4.243.062	7.625.306	3.232.693	4.460.452	3.701.373	58.030.991
TOTAL	278.982.888	119.050.147	82.822.658	64.447.394	190.545.223	30.653.850	70.170.211	28.995.619	865.667.990
PRIMARIA									
COF	1.060.678	891.717	804.486	466.925	1.303.394	154.412	393.303	202.366	5.277.282
DOCENCIA			73.001						73.001
C. ENFERMERÍA	15.866.458	9.447.383	7.372.043	4.580.172	15.025.136	2.862.947	7.513.480	3.632.536	66.300.156
EMERGENCIAS	2.677.409	1.580.690	2.463.533	1.318.172	1.834.205	634.650	2.116.783	716.817	13.342.259
MEDIC. FAMILIA	89.582.320	53.754.513	58.902.090	43.790.015	76.738.429	18.771.940	38.616.647	19.534.312	399.690.265
ODONTOL. AREA				103.873	32.087	221.719		88.939	446.618
PUNTO A TENC. CONT.	12.701.948	7.265.925	11.009.312	9.982.560	10.948.747	3.833.669	8.603.900	5.262.601	69.608.662
C. PEDIATRIA	4.342.401	2.562.043	2.183.867	796.767	3.078.450	528.943	1.684.396	629.969	15.806.835
PEDIATRIA AREA	151.722	14.086		65.642				178.209	409.659
SALUD BUCODENTAL	1.544.280	501.618	591.822	240.818	970.703		359.779	150.788	4.359.807
TRABAJ. SOCIALES	449.278	252.193	394.809	261.267	445.659	131.573	259.589	226.552	2.420.921
UNIDAD DOLOR	806.498		198.003		652.349		183.628		1.840.478
PSICOPROF. OBST.	624.531	437.946	412.572	259.963	1.302.318	228.656	667.680	311.386	4.245.053
TOTAL	129.807.522	76.708.115	84.405.538	61.866.174	112.331.477	27.368.509	60.399.186	30.934.474	583.820.995
OTROS PROGRAMAS									
CEDI	461.373								461.373
DROGODEP.	939.490	1.815.712	909.641	762.664	716.895	353.835	811.971	47.161	6.357.368
FARMAC.	1.877.937	785.771	846.450	508.791	2.179.375	534.139	1.051.104	583.727	8.367.294
SALUD MENTAL	2.060.478	967.172	924.152	784.521	1.238.343	419.740	1.026.309	525.466	7.946.179
U. PALIAT.	384.323	271.849	342.417	406.399	594.536	211.788	340.030	295.000	2.846.340
VETER.	3.172.193	1.579.102	2.040.901	1.930.106	3.867.320	703.706	2.072.172	1.192.271	16.557.772
TOTAL	8.895.794	5.419.605	5.063.561	4.392.479	8.596.468	2.223.208	5.301.586	2.643.625	42.536.327
TOTAL AREAS P.	417.686.204	201.177.868	172.291.757	130.706.047	311.473.169	60.245.567	135.870.982	62.573.717	1.492.025.311

2.- ATENCIÓN PRIMARIA

2.1.- ATENCIÓN PRIMARIA. COSTES GLOBALES

2.1.1.- COSTE TOTAL POR ÁREAS DE SALUD

	BADAJOS	MÉRIDA	DON BENITO	LLERENA	CÁCERES	CORIA	PLASENCIA	NAVALMORAL	TOTAL SES
PRIMARIA	129.807.522	76.708.115	84.405.538	61.866.174	112.331.477	27.368.509	60.399.186	30.934.474	583.820.995
VARIACIÓN 2.010	0,85%	1,71%	-0,24%	-1,74%	0,46%	-0,84%	0,58%	-1,49%	0,22%

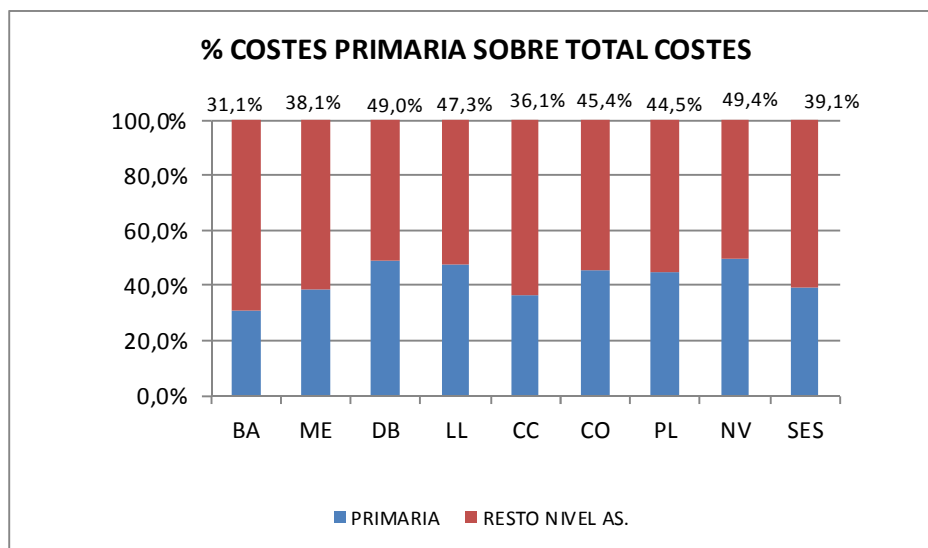

2.1.2.- COSTE TOTAL POR CAPÍTULOS

	BA	VAR. 2.010	ME	VAR. 2.010	DB	VAR. 2.010	LL	VAR. 2.010	CC	VAR. 2.010	CO	VAR. 2.010	PL	VAR. 2.010	NV	VAR. 2.010	SES	VAR. 2.010
CAPITULO 1	41407.222	5,73%	25.820.872	7,50%	27.285.515	3,81%	17.127.892	6,24%	37.653.487	5,45%	9.807.156	160%	23.745.301	5,37%	12.061.045	2,48%	194.908.490	5,21%
CAPITULO 2	2.497.194	79,95%	2.859.054	23,64%	2.720.128	6,96%	1.778.173	12,09%	3.726.686	17,84%	820.526	9,04%	1.738.436	0,45%	757.625	6,03%	16.897.821	19,09%
CAPITULO 4	66.535.211	-2,50%	40.588.405	-2,01%	44.922.231	-2,83%	35.113.769	-2,52%	56.440.208	-3,95%	13.210.216	-5,11%	28.315.742	-3,69%	13.977.592	-5,62%	299.103.372	-3,14%
AMORTIZACIONES	56.098	-8,97%	143.822	3,79%	174.616	-10,40%	67.069	-16,41%	220.985	-11,74%	31.875	28,05%	3.835	109%	8.067	2,51%	706.366	-7,33%
COSTES INTERMEDIOS	8.378.975	6,28%	3.316.864	-5,01%	6.974.693	0,40%	4.867.882	5,43%	11.472.016	6,76%	1.037.539	-29,32%	3.568.402	6,25%	2.235.262	0,23%	4.185.1632	2,72%
COSTES ESTRUCTURALES	10.932.823	-8,74%	3.979.099	-1,36%	2.328.356	-3,36%	2.911.389	-35,77%	2.818.095	-11,58%	2.461.198	38,17%	3.027.470	0,18%	1.894.883	1,31%	30.353.313	-7,51%
TOTAL	129.807.522	0,85%	76.708.115	1,71%	84.405.538	-0,24%	61.866.174	-1,74%	112.331.477	0,46%	27.368.509	-0,84%	60.399.186	0,58%	30.934.474	-1,49%	583.820.995	0,22%

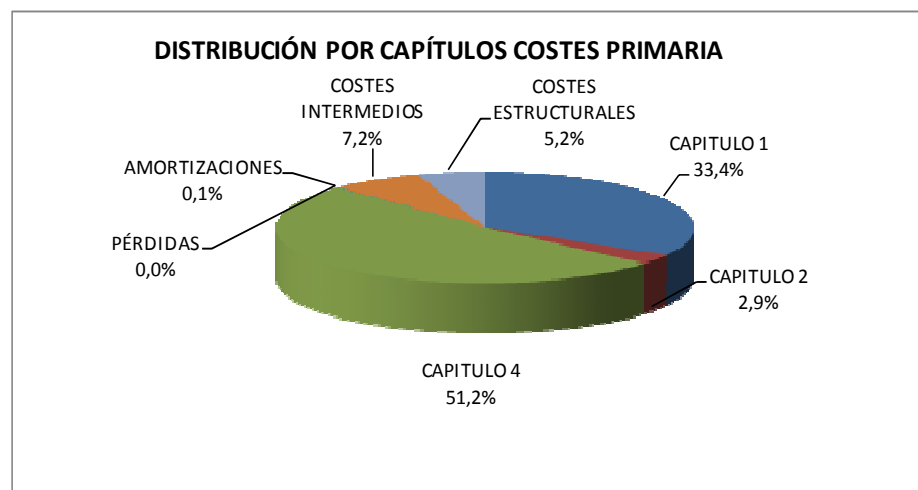

2.1.3.- COSTE TOTAL POR CENTROS DE COSTE

CENTRO DE COSTE	BA	VAR. 2010	ME	VAR. 2010	DB	VAR. 2010	LL	VAR. 2010	CC	VAR. 2010	CO	VAR. 2010	PL	VAR. 2010	NV	VAR. 2010	SES	VAR. 2010
CONSULTA DE ENFERMERIA	15.866.458	10,7%	9.447.383	3,4%	7.372.043	9,0%	4.580.172	-3,9%	15.025.136	3,0%	2.862.947	6,7%	7.513.480	3,5%	3.632.536	3,9%	66.300.156	5,20%
CONSULTA DE MEDICINA DE FAMILIA	89.582.320	-0,9%	53.754.513	-0,1%	58.902.090	-1,3%	43.790.015	-2,0%	76.738.429	-1,8%	18.771.940	-0,8%	38.616.647	-3,3%	19.534.312	-4,3%	399.690.265	-1,55%
PUNTO DE ATENCIÓN CONTINUADA	12.701.948	2,0%	7.265.925	10,0%	11.009.312	-1,6%	9.982.560	0,7%	10.948.747	14,4%	3.833.669	-5,6%	8.603.900	14,2%	5.262.601	4,7%	69.608.662	4,90%
CONSULTA DE PEDIATRIA	4.342.401	4,6%	2.562.043	8,0%	2.183.867	8,2%	796.767	-1,9%	3.078.450	-1,0%	528.943	9,2%	1.684.396	1,9%	629.969	3,5%	15.806.835	3,9%
CENTRO DE ORIENTACIÓN FAMILIAR	1.060.678	5,8%	891.717	7,3%	804.486	3,7%	466.925	-1,1%	1.303.394	5,2%	154.412	-26,6%	393.303	9,6%	202.366	0,3%	5.277.282	3,65%
EMERGENCIAS SANIT. UMES - UMER	2.677.409	3,1%	914.503	29,4%	2.112.154	-0,9%	1.318.172	-5,7%	1.643.717	29,9%	634.650	-10,5%	2.116.783	4,8%	716.817	1,5%	12.134.204	5,20%
EMERGENCIAS CENTRO COORDINADOR			666.187	-18,7%													666.187	-18,66%
EMERGENCIAS HELICÓPTEROS					351.379	11,0%			190.489	-55,5%							541.867	-27,24%
ODONTOLOGÍA DE ÁREA							103.873	-12,8%	32.087	-29,4%	221.719	0,8%			88.939	3,4%	446.618	-5,10%
UNIDAD DE SALUD BUCODENTAL	1.544.280	-2,0%	501.618	10,8%	591.822	-6,8%	240.818	-10,7%	970.703	2,4%			359.779	-4,0%	150.788	1,7%	4.359.807	-0,71%
TRABAJADORES SOCIALES	449.278	8,7%	252.193	6,3%	394.809	2,6%	261.267	6,3%	445.659	14,3%	131.573	-3,3%	259.589	-15,2%	226.552	4,3%	2.420.921	3,88%
UNIDAD DE ATENCIÓN A LA MUJER																		
PEDIATRÍA DE ÁREA	151.722	27,0%	14.086	-71,1%			65.642	-12,7%							178.209	-4,9%	409.659	-4,88%
UNIDAD DE PSICOPR. OBSTÉTRICA	624.531	-3,1%	437.946	6,5%	412.572	0,5%	259.963	26,2%	1.302.318	-0,9%	228.656	24,2%	667.680	22,5%	311.386	-3,4%	4.245.053	5,14%
UNIDAD DEL DOLOR	806.498	-24,3%			198.003	-3,7%			652.349	-13,3%			183.628				1.840.478	-11,02%
DOCENCIA					73.001	-14,3%											73.001	-14,27%
TOTAL	129.807.522	0,8%	76.708.115	1,7%	84.405.538	-0,2%	61.866.174	-1,7%	112.331.477	0,5%	27.368.509	-0,8%	60.399.186	0,6%	30.934.474	-1,5%	583.820.995	0,22%

2.2.- CONSULTA DE MEDICINA DE FAMILIA

ÁREA	CONSULTAS	VAR. 2.010	T.S.I.	VAR. 2.010	FREC.	VAR. 2.010	COSTE TOTAL	VAR. 2.010	COSTE T.S.I.	VAR. 2.010	COSTE CONSULTA	VAR. 2.010
BADAJOS	1.488.159	7,92%	225.716	0,93%	6,59	6,92%	89.582.320	-0,87%	396,88	-1,78%	60,20	-8,14%
MÉRIDA	1.055.557	5,05%	139.496	0,61%	7,57	4,42%	53.754.513	-0,06%	385,35	-0,67%	50,93	-4,87%
DON BENITO	1.030.829	4,06%	123.740	0,62%	8,33	3,42%	58.902.090	-1,32%	476,01	-1,93%	57,14	-5,17%
LLERENA	803.149	11,48%	90.002	0,39%	8,92	11,05%	43.790.015	-1,99%	486,54	-2,37%	54,52	-12,08%
CÁCERES	1.283.855	5,01%	168.869	-0,05%	7,60	5,07%	76.738.429	-1,82%	454,43	-1,77%	59,77	-6,51%
CORIA	377.585	14,50%	39.953	-0,06%	9,45	14,56%	18.771.940	-0,75%	469,85	-0,69%	49,72	-13,32%
PLASENCIA	810.785	5,74%	97.573	0,70%	8,31	5,01%	38.616.647	-3,35%	395,77	-4,02%	47,63	-8,59%
NAVALMORAL	391.501	7,36%	48.384	0,90%	8,09	6,40%	19.534.312	-4,30%	403,73	-5,15%	49,90	-10,86%
TOTAL SES	7.241.420	6,83%	933.733	0,54%	7,76	6,25%	399.690.265	-1,55%	428,06	-2,08%	55,20	-7,84%

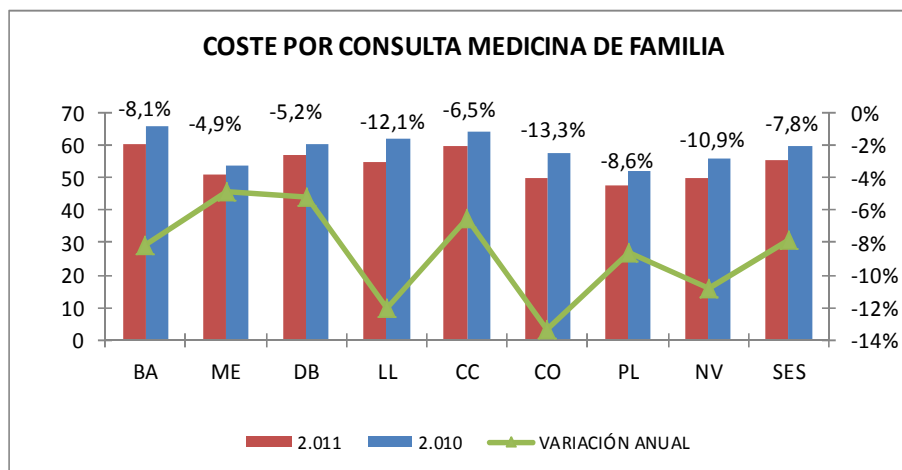

2.3.- CONSULTA DE PEDIATRÍA

ÁREA	CONSULTAS	VAR. 2.010	T.S.I.	VAR. 2.010	FREC.	VAR. 2.010	COSTE TOTAL	VAR. 2.010	COSTE T.S.I.	VAR. 2.010	COSTE CONSULTA	VAR. 2.010
BADAJOS	187.529	7,47%	40.451	0,00%	4,64	7,46%	4.342.401	4,58%	107,35	4,57%	23,16	-2,69%
MÉRIDA	119.876	9,10%	26.093	-0,14%	4,59	9,25%	2.562.043	7,95%	98,19	8,10%	21,37	-1,05%
DON BENITO	94.394	11,16%	19.443	-1,32%	4,85	12,65%	2.183.867	8,20%	112,32	9,65%	23,14	-2,66%
LLERENA	51.892	-9,72%	14.126	-1,43%	3,67	-8,41%	796.767	-1,89%	56,40	-0,47%	15,35	8,67%
CÁCERES	116.379	6,19%	25.074	-1,33%	4,64	7,62%	3.078.450	-1,01%	122,77	0,32%	26,45	-6,78%
CORIA	22.881	-19,63%	5.524	-2,06%	4,14	-17,94%	528.943	9,23%	95,75	11,53%	23,12	35,91%
PLASENCIA	66.669	-1,92%	14.916	-0,45%	4,47	-1,48%	1.684.396	1,91%	112,93	2,36%	25,27	3,90%
NAVALMORAL	26.873	11,95%	7.747	-1,66%	3,47	13,85%	629.969	3,50%	81,32	5,25%	23,44	-7,55%
TOTAL SES	686.493	4,52%	153.374	-0,74%	4,48	5,30%	15.806.835	3,91%	103,06	4,69%	23,03	-0,58%

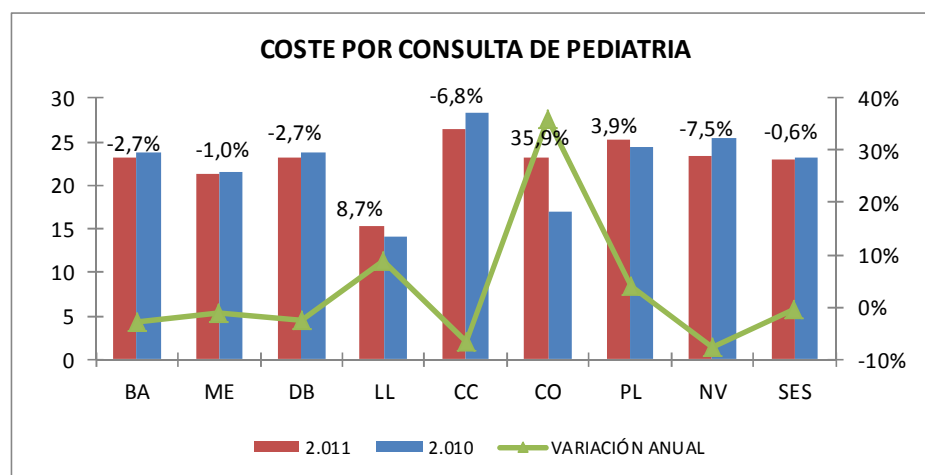

2.4.- CONSULTA DE ENFERMERÍA

ÁREA	CONSULTAS	VAR. 2.010	T.S.I.	VAR. 2.010	FREC.	VAR. 2.010	COSTE TOTAL	VAR. 2.010	COSTE T.S.I.	VAR. 2.010	COSTE CONSULTA	VAR. 2.010
BADAJOS	806.347	6,33%	266.167	0,79%	3,03	5,49%	15.866.458	10,73%	59,61	9,86%	19,68	4,14%
MÉRIDA	544.588	8,31%	165.589	0,49%	3,29	7,78%	9.447.383	3,36%	57,05	2,85%	17,35	-4,57%
DON BENITO	515.696	4,82%	143.183	0,35%	3,60	4,45%	7.372.043	9,03%	51,49	8,65%	14,30	4,02%
LLERENA	483.804	5,16%	104.128	0,14%	4,65	5,01%	4.580.172	-3,89%	43,99	-4,03%	9,47	-8,61%
CÁCERES	798.360	1,37%	193.943	-0,22%	4,12	1,59%	15.025.136	3,00%	77,47	3,22%	18,82	1,61%
CORIA	238.702	58,46%	45.477	-0,31%	5,25	58,95%	2.862.947	6,71%	62,95	7,04%	11,99	-32,66%
PLASENCIA	474.854	0,87%	112.489	0,54%	4,22	0,33%	7.513.480	3,49%	66,79	2,93%	15,82	2,60%
NAVALMORAL	205.798	3,34%	56.131	0,54%	3,67	2,79%	3.632.536	3,87%	64,72	3,32%	17,65	0,51%
TOTAL SES	4.068.149	6,46%	1.087.107	0,36%	3,74	6,08%	66.300.156	5,20%	60,99	4,82%	16,30	-1,19%

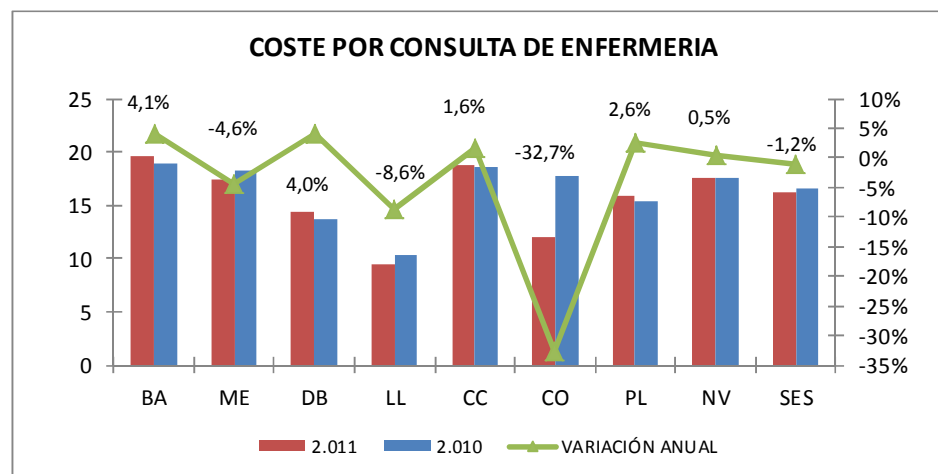

2.5.- PUNTO DE ATENCIÓN CONTINUADA

ÁREA	CONSULTAS	VAR. 2.010	T.S.I.	VAR. 2.010	FREC.	VAR. 2.010	COSTE TOTAL	VAR. 2.010	COSTE T.S.I.	VAR. 2.010	COSTE CONSULTA	VAR. 2.010
BADAJOS	344.522	9,15%	266.167	0,79%	1,29	8,30%	12.701.948	2,02%	47,72	1,22%	36,87	-6,53%
MÉRIDA	218.936	17,84%	165.589	0,49%	1,32	17,27%	7.265.925	9,97%	43,88	9,44%	33,19	-6,68%
DON BENITO	204.392	2,76%	143.183	0,35%	1,43	2,40%	11.009.312	-1,65%	76,89	-1,99%	53,86	-4,29%
LLERENA	170.375	14,05%	104.128	0,14%	1,64	13,89%	9.982.560	0,68%	95,87	0,53%	58,59	-11,73%
CÁCERES	155.771	11,98%	193.943	-0,22%	0,80	12,23%	10.948.747	14,37%	56,45	14,62%	70,29	2,13%
CORIA	43.706	1,08%	45.477	-0,31%	0,96	1,39%	3.833.669	-5,57%	84,30	-5,28%	87,71	-6,58%
PLASENCIA	136.008	11,62%	112.489	0,54%	1,21	11,02%	8.603.900	14,25%	76,49	13,63%	63,26	2,35%
NAVALMORAL	75.423	14,12%	56.131	0,54%	1,34	13,51%	5.262.601	4,67%	93,76	4,11%	69,77	-8,29%
TOTAL SES	1.349.133	10,59%	1.087.107	0,36%	1,24	10,19%	69.608.662	4,90%	64,03	4,52%	51,60	-5,14%

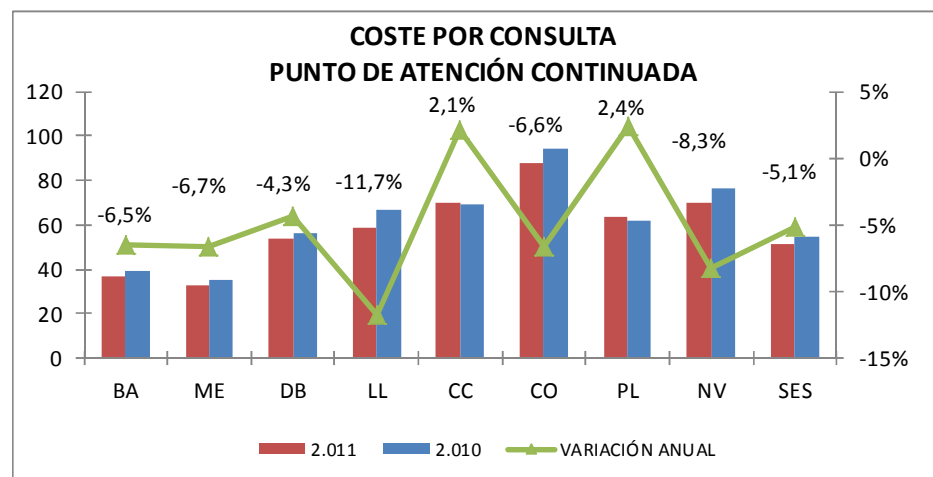

2.6.- EMERGENCIAS SANITARIAS

EMERGENCIAS SANITARIAS UMES Y UMER

ÁREA	SALIDAS	VAR. 2.010	COSTE	VAR. 2.010	COSTE SALIDA	VAR. 2.010
BADAJOS	3.279	-3,73%	2.677.409	3,06%	816,53	7,05%
MÉRIDA	864	-12,20%	914.503	29,37%	1.058,45	47,34%
DON BENITO	1.461	-3,69%	2.112.154	-0,90%	1.445,69	2,90%
LLERENA	959	-11,20%	1.318.172	-5,72%	1.374,53	6,18%
CÁCERES	1.480	-7,15%	1.643.717	29,93%	1.110,62	39,94%
CORIA	549	11,59%	634.650	-10,47%	1.156,01	-19,76%
PLASENCIA	1.424	-4,62%	2.116.783	4,77%	1.486,50	9,85%
NAVALMORAL	534	-11,00%	716.817	1,49%	1.342,35	14,04%
TOTAL SES	10.550	-5,52%	12.134.204	5,20%	1.150,16	11,34%

EMERGENCIAS CENTRO COORDINADOR

ÁREA	LLAMADAS	VAR. 2.010	COSTE	VAR. 2.010	COSTE LLAMADA	VAR. 2.010
MÉRIDA	57.848	13,98%	666.187	-18,66%	11,52	-28,64%

EMERGENCIAS HELICÓPTEROS

ÁREA	SALIDAS	VAR. 2.010	COSTE	VAR. 2.010	COSTE SALIDA	VAR. 2.010
DON BENITO	243	9,95%	351.379	10,97%	1.446,00	0,93%
CÁCERES	239	6,22%	190.489	-55,50%	797,02	-58,11%
TOTAL SES	482	8,07%	541.867	-27,24%	1.124,21	-32,67%

COSTE POR SALIDA UMES - UMER

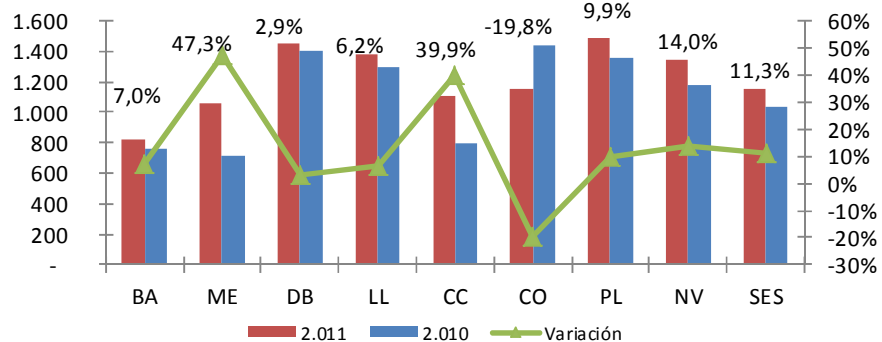

Nota: Los datos no incluyen los gastos del contrato de transporte sanitario abonados por SSCC.

3.- ATENCIÓN ESPECIALIZADA

3.1.- ÁREA DE PRODUCCIÓN HOSPITALIZACIÓN

3.1.1.- TOTAL SES. DESGLOSE POR TIPOS DE COSTE

ÁREA DE PRODUCCIÓN	CAP. 1	CAP. 2	CAP. 4	AMORTIZ.	CTES. INTERMED.	CTES. ESTRUCT.	PÉRDIDAS	TOTAL
HOSPITALIZACIÓN	60.010.894	56.181.618	497.142	1.605.562	328.395.468	6.103.726	0	452.794.410
VARIACIÓN RESPECTO A 2010	-0,24%	7,57%	7,44%	-2,08%	1,53%	-9,58%	-100,00%	1,83%

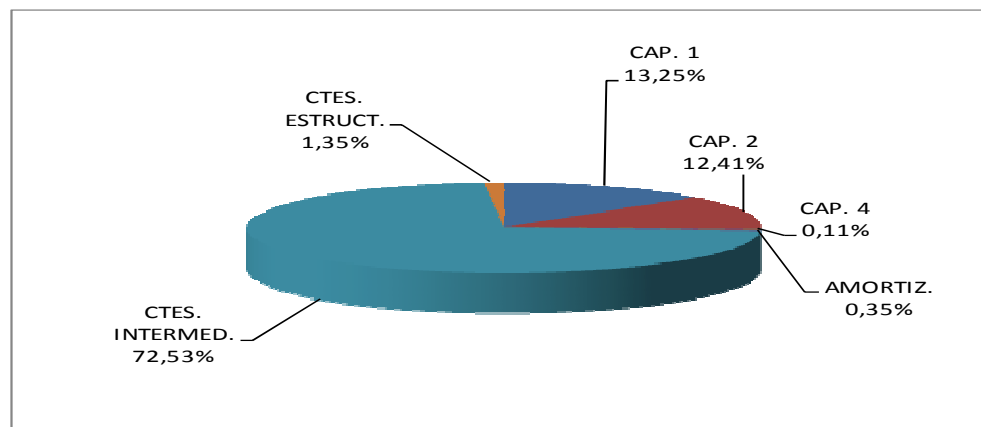

3.1.2.- INDICADORES CLÍNICO-ECONÓMICOS EN HOSPITALIZACIÓN POR ÁREAS DE SALUD

ÁREA	ALTASGRD	VAR.2010	% CODIF.	ESTANCIAS GRD	ESTANCIA MEDIA	PESO TOTAL	PESO MEDIO	COSTE TOTAL	COSTE AJUSTADO	COSTEUCH	VAR.2010	COSTE PROCESO	COSTE ESTANCIA
BADAJOS	32.263	-0,43%	100,00%	222.109	6,88	54.295	1,68	164.922.175	158.678.332	2.923	6,34%	4.918	714
MÉRIDA	16.424	5,18%	100,00%	99.961	6,09	22.836	1,39	61.319.164	58.203.570	2.549	-2,21%	3.544	582
DON BENITO	12.466	4,41%	100,00%	80.435	6,45	17.768	1,43	40.145.923	39.762.003	2.238	-4,49%	3.190	494
LLERENA	10.451	8,35%	100,00%	53.332	5,10	14.110	1,35	32.039.310	30.978.320	2.195	1,88%	2.964	581
CÁ CERES	20.018	1,27%	100,00%	127.341	6,36	30.655	1,53	92.234.930	88.490.473	2.887	10,53%	4.421	695
CORIA	3.679	1,71%	100,00%	18.224	4,95	4.587	1,25	14.174.741	14.110.441	3.076	0,62%	3.835	774
FLA SENCIA	9.979	5,19%	100,00%	56.487	5,66	14.884	1,49	33.572.610	32.773.961	2.202	0,72%	3.284	580
NAVALMORAL	3.920	3,73%	100,00%	20.857	5,32	5.137	1,31	14.385.557	14.289.444	2.781	2,83%	3.645	685
TOTAL	109.200	2,78%	100,00%	678.746	6,22	164.272	1,50	452.794.410	437.286.544	2.662	3,66%	4.004	644

COSTE POR UCH

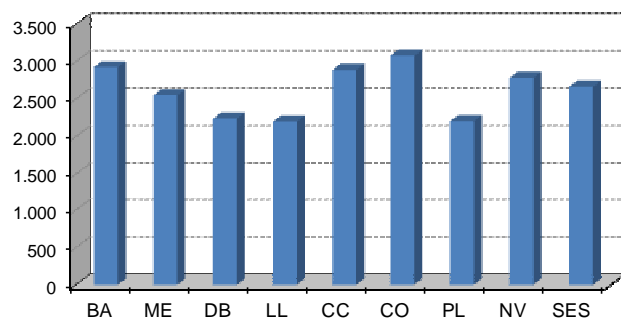

VARIACIÓN COSTE UCH REPECTO A 2010

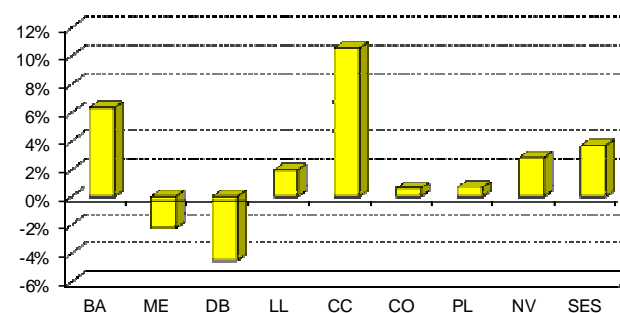

3.1.3.- INDICADORES CLÍNICO-ECONÓMICOS EN HOSPITALIZACIÓN. TOTAL SES POR CENTROS DE COSTE (1/2)

CENTRO DE COSTE	ALTAS GRD	VAR. 2010	% CODIF.	ESTANCIAS GRD	ESTANCIA MEDIA	PESO TOTAL	PESO MEDIO	CTE. TOTAL AJUSTADO	COSTE UCH	VAR. 2010	COSTE PROCESO	COSTE ESTANCIA
ACVH ANGIOLOGIA Y CIRUGIA VASCULAR HOSPITALIZACION	1.011	-4,08%	100,00%	9.745	9,64	2.414	2,39	6.516.988	2.700	7,85%	6.446	669
ANEI ANESTESIA Y REANIMACIÓN FINAL	60	36,36%	100,00%	570	9,50	280	4,66	2.084.648	7.457	100,00%	34.744	3.657
CARH CARDIOLOGIA HOSPITALIZACION	5.022	6,60%	100,00%	28.749	5,72	10.041	2,00	22.807.440	2.271	-0,47%	4.542	793
CAAH CIRUGIA CARDIACA HOSPITALIZACION	308	-9,41%	100,00%	3.879	12,59	1.861	6,04	5.218.038	2.804	15,72%	16.942	1.345
CGDH CIRUGIA GENERAL Y DIGESTIVO HOSPITALIZACION	10.891	6,93%	100,00%	70.067	6,43	16.276	1,49	47.653.912	2.928	-4,96%	4.376	680
CHBH CIRUGIA HEPATOBILIAR HOSPITALIZACIÓN	575	-8,00%	100,00%	5.068	8,81	1.272	2,21	3.881.343	3.051	17,63%	6.750	766
CMFH CIRUGIA MAXILOFACIAL HOSPITALIZACION	379	-2,32%	100,00%	1.677	4,42	664	1,75	2.338.621	3.521	53,55%	6.171	1.395
CPEH CIRUGIA PEDIATRICA HOSPITALIZACION	1.560	4,21%	100,00%	3.876	2,48	1.437	0,92	5.012.441	3.487	5,02%	3.213	1.293
CPLH CIRUGIA PLASTICA Y REPARADORA HOSPITALIZACION	918	5,15%	100,00%	6.731	7,33	1.312	1,43	4.521.970	3.446	7,40%	4.926	672
CTOH CIRUGIA TORACICA HOSPITALIZACION	514	-6,55%	100,00%	3.429	6,67	1.295	2,52	3.033.945	2.344	5,31%	5.903	885
DERH DERMATOLOGIA HOSPITALIZACION	11	0,00%	100,00%	151	13,73	15	1,33	317.582	21.634	137,11%	28.871	2.103
DIGH DIGESTIVO HOSPITALIZACIÓN.	2.674	2,41%	100,00%	18.243	6,82	4.179	1,56	8.752.134	2.094	-2,33%	3.273	480
ENDH ENDOCRINOLOGÍA HOSPITALIZACIÓN.	197	-0,51%	100,00%	1.029	5,22	184	0,94	1.118.451	6.072	18,01%	5.677	1.087
GERH GERIATRÍA HOSPITALIZACIÓN.	1.982	6,56%	100,00%	18.095	9,13	4.082	2,06	7.438.776	1.822	2,16%	3.753	411
GINH GINECOLOGÍA HOSPITALIZACIÓN.	5.321	-3,13%	100,00%	20.001	3,76	5.216	0,98	17.773.261	3.407	4,63%	3.340	889
HEMH HEMATOLOGÍA HOSPITALIZACIÓN.	1.252	6,37%	100,00%	10.342	8,26	2.857	2,28	10.313.611	3.610	27,64%	8.238	997
INFH INFECCIOSOS HOSPITALIZACIÓN.	201	5,79%	100,00%	2.332	11,60	415	2,06	1.278.608	3.082	26,35%	6.361	548
MIRH MEDICINA INTERNA HOSPITALIZACIÓN.	23.210	0,18%	100,00%	191.815	8,26	39.694	1,71	76.347.475	1.923	2,71%	3.289	398
NEFH NEFROLOGÍA HOSPITALIZACIÓN.	742	-3,26%	100,00%	6.139	8,27	1.258	1,70	4.525.346	3.597	27,18%	6.099	737
NEO NEONATOLOGÍA.	1.432	6,95%	100,00%	8.497	5,93	2.111	1,47	5.857.789	2.774	7,09%	4.091	689
NMLH NEUMOLOGÍA HOSPITALIZACIÓN.	2.138	0,38%	100,00%	22.531	10,54	4.395	2,06	11.917.016	2.711	19,88%	5.574	529
NRCH NEUROCIRUGÍA HOSPITALIZACIÓN.	1.173	-1,76%	100,00%	8.486	7,23	4.307	3,67	7.988.557	1.855	-7,69%	6.810	941
NRLH NEUROLOGÍA HOSPITALIZACIÓN.	2.656	22,62%	100,00%	19.738	7,43	4.552	1,71	9.400.349	2.065	24,09%	3.539	476
OBSH OBSTETRICIA HOSPITALIZACIÓN.	12.786	-2,69%	100,00%	41.407	3,24	8.411	0,66	24.554.799	2.919	-5,68%	1.920	593
OFTH OFTALMOLOGÍA HOSPITALIZACIÓN.	2.201	4,36%	100,00%	4.843	2,20	2.041	0,93	7.904.069	3.872	1,62%	3.591	1.632
ONCH ONCOLOGÍA HOSPITALIZACIÓN.	1.004	2,24%	100,00%	8.687	8,65	1.733	1,73	9.648.382	5.569	43,72%	9.610	1.111

3.1.3.- INDICADORES CLÍNICO-ECONÓMICOS EN HOSPITALIZACIÓN. TOTAL SES POR CENTROS DE COSTE (2/2)

CENTRO DE COSTE	ALTAS GRD	VAR. 2010	% CODIF.	ESTANCIAS GRD	ESTANCIA MEDIA	PESO TOTAL	PESO MEDIO	CTE. TOTAL AJUSTADO	COSTE UCH	VAR. 2010	COSTE PROCESO	COSTE ESTANCIA
ONRH ONCOLOGÍA RADIOTERÁPICA HOSPITALIZACIÓN.	21	-30,00%	100,00%	174	8,29	30	1,45	135.667	4.457	-26,80%	6.460	780
ORLH OTORRINOLARINGOLOGÍA HOSPITALIZACIÓN.	4.208	-1,24%	100,00%	11.726	2,79	4.084	0,97	13.070.007	3.200	-5,59%	3.106	1.115
PEDH PEDIATRÍA HOSPITALIZACIÓN.	7.441	2,03%	100,00%	29.446	3,96	6.166	0,83	23.336.360	3.785	0,90%	3.136	793
PSQH PSIQUIATRÍA HOSPITALIZACIÓN.	2.222	86,25%	100,00%	23.437	10,55	2.456	1,11	8.737.139	3.557	-24,23%	3.932	373
RADIF RADIOLOGÍA FINAL	20	100,00%	100,00%	61	3,05	50	2,52	450.158	8.932	100,00%	22.508	7.380
REH REHABILITACIÓN HOSPITALIZACIÓN.		-100,00%	100,00%					245.991				
REUH REUMATOLOGÍA HOSPITALIZACIÓN.	122	23,23%	100,00%	1.072	8,79	153	1,26	2.789.096	18.177	61,66%	22.861	2.602
TRAH TRAUMATOLOGÍA Y CIR. ORTOPÉDICA HOSPITALIZACIÓN	9.343	3,55%	100,00%	59.656	6,39	17.533	1,88	47.734.052	2.723	3,16%	5.109	800
UCI UNIDAD DE CUIDADOS INTENSIVOS.	937	-1,88%	100,00%	6.439	6,87	4.851	5,18	14.925.632	3.077	16,76%	15.929	2.318
UCPH UNIDAD CUIDADOS PALIATIVOS HOSPITALIZACIÓN	502	-10,04%	100,00%	5.436	10,83	951	1,90	2.378.241	2.500	40,85%	4.738	437
UCOR UNIDAD CORONARIA	72	100,00%	100,00%	393	5,46	232	3,23	448.763	1.931		6.233	1.142
UROH UROLOGÍA HOSPITALIZACIÓN.	3.965	1,17%	100,00%	23.847	6,01	4.792	1,21	15.023.864	3.135	1,77%	3.789	630
UTR UNIDAD DE TRANSPLANTES	37	100,00%	100,00%	645	17,43	382	10,34	-193.975	-507		-5.243	-301

ALTAS CODIFICADAS EN OTRAS ÁREAS DE PRODUCCIÓN

CENTRO DE COSTE	ALTAS GRD	ESTANCIAS GRD	ESTANCIA MEDIA	PESO TOTAL	PESO MEDIO
012UDO	4	8	2,00	5	1,16
051ANR	49	196	4,00	196	4,00
071ANR	3	6	2,00	6	2,06
041ANE	5	10	2,00	24	4,72
041ZANE	16	50	3,13	37	2,30
031RADH	15	17	1,13	20	1,31

CENTRO DE COSTE	ALTAS GRD	VAR. 2010	% CODIF.	ESTANCIAS GRD	ESTANCIA MEDIA	PESO TOTAL	PESO MEDIO	CTE. TOTAL AJUSTADO	COSTE UCH	VAR. 2009	COSTE PROCESO	COSTE ESTANCIA
TOTAL	109.200	2,78%	100,00%	678.746	6,22	164.272	1,50	437.286.544	2.662	3,66%	4.004	644

3.1.4.- INDICADORES CLÍNICO-ECONÓMICOS EN HOSPITALIZACIÓN. TOTAL SES POR CENTROS DE COSTE Y ÁREAS DE SALUD (1/6)

CENTRO DE COSTE	ÁREA	ALTAS GRD	VAR. 2010	ESTANCIAS GRD	ESTANCIA MEDIA	PESO TOTAL	PESO MEDIO	COSTE AJUSTADO	COSTE UCH	COSTE PROCESO	COSTE ESTANCIA
ACVH ANGIOLOGIA Y CIRUGIA VASCULAR HOSP.	TOTAL	1.011	-4,08%	9.745	9,64	2.414	2,39	6.516.988	2.700	6.446	669
	01 BADAJOZ	515	-21,49%	5.794	11,25	1.491	2,89	4.420.265	2.965	8.583	763
	05 CÁ CERES	496	24,62%	3.951	7,97	923	1,86	2.096.722	2.272	4.227	531
ANEI ANESTESIA Y REANIMACIÓN	TOTAL	60	36,36%	570	9,50	280	4,66	2.084.648	7.457	34.744	3.657
	01 BADAJOZ	60	36,36%	570	9,50	280	4,66	2.084.648	7.457	34.744	3.657
CARH CARDIOLOGIA HOSP.	TOTAL	5.022	6,60%	28.749	5,72	10.041	2,00	22.807.440	2.271	4.542	793
	01 BADAJOZ	1.795	10,53%	11.299	6,29	4.245	2,37	12.086.550	2.847	6.733	1.070
	02 MÉRIDA	1.164	6,50%	6.464	5,55	1.758	1,51	3.768.013	2.144	3.237	583
	04 LLERENA	508	0,20%	2.428	4,78	946	1,86	1.700.837	1.799	3.348	701
	05 CÁ CERES	1.137	3,74%	6.454	5,68	2.412	2,12	3.952.902	1.639	3.477	612
	06 CORIA	21	0,00%	50	2,38	21	0,99	67.200	3.248	3.200	1.344
	07 PLA SENCIA	194	-1,02%	841	4,34	416	2,14	718.411	1.726	3.703	854
	08 NA VALMORAL	203	16,67%	1.213	5,98	243	1,20	513.526	2.110	2.530	423
CCAH CIRUGIA CARDIACA HOSP.	TOTAL	308	-9,41%	3.879	12,59	1.861	6,04	5.218.038	2.804	16.942	1.345
	01 BADAJOZ	308	-9,41%	3.879	12,59	1.861	6,04	5.218.038	2.804	16.942	1.345
CGDH CIRUGIA GENERAL Y DIGESTIVO HOSP.	TOTAL	10.891	6,93%	70.067	6,43	16.276	1,49	47.653.912	2.928	4.376	680
	01 BADAJOZ	1.744	2,05%	13.299	7,63	2.984	1,71	12.435.500	4.167	7.130	935
	02 MÉRIDA	1.477	4,68%	8.942	6,05	2.304	1,56	5.562.965	2.414	3.766	622
	03 DON BENITO	1.343	13,33%	9.275	6,91	2.061	1,53	5.147.363	2.498	3.833	555
	04 LLERENA	1.730	22,70%	8.836	5,11	2.157	1,25	4.881.022	2.263	2.821	552
	05 CÁ CERES	1.870	6,01%	13.156	7,04	2.861	1,53	8.544.409	2.987	4.569	649
	06 CORIA	695	-6,46%	3.682	5,30	893	1,28	2.795.641	3.131	4.023	759
	07 PLA SENCIA	1.520	2,49%	10.087	6,64	2.216	1,46	6.017.424	2.715	3.959	597
	08 NA VALMORAL	512	6,67%	2.790	5,45	800	1,56	2.269.589	2.839	4.433	813
CHBH CIRUGIA HEPATOBILIAR HOSP.	TOTAL	575	-8,00%	5.068	8,81	1.272	2,21	3.881.343	3.051	6.750	766
	01 BADAJOZ	575	-8,00%	5.068	8,81	1.272	2,21	3.881.343	3.051	6.750	766
CMFH CIRUGIA MAXILOFACIAL HOSP.	TOTAL	379	-2,32%	1.677	4,42	664	1,75	2.338.621	3.521	6.171	1.395
	01 BADAJOZ	379	-2,32%	1.677	4,42	664	1,75	2.338.621	3.521	6.171	1.395
CPEH CIRUGIA PEDIATRICA HOSP.	TOTAL	1.560	4,21%	3.876	2,48	1.437	0,92	5.012.441	3.487	3.213	1.293
	01 BADAJOZ	1.112	6,62%	2.705	2,43	1.029	0,93	3.807.336	3.699	3.424	1.408
	05 CÁ CERES	448	-1,32%	1.171	2,61	408	0,91	1.205.105	2.953	2.690	1.029
CPLH CIRUGIA PLASTICA Y REPARADORA HOSP.	TOTAL	918	5,15%	6.731	7,33	1.312	1,43	4.521.970	3.446	4.926	672
	05 CÁ CERES	918	5,15%	6.731	7,33	1.312	1,43	4.521.970	3.446	4.926	672
CTOH CIRUGIA TORACICA HOSP.	TOTAL	514	-6,55%	3.429	6,67	1.295	2,52	3.033.945	2.344	5.903	885
	01 BADAJOZ	376	2,17%	2.452	6,52	994	2,64	2.044.484	2.056	5.437	834
	05 CÁ CERES	138	-24,18%	977	7,08	300	2,18	989.461	3.294	7.170	1.013
DERH DERMATOLOGIA HOSP.	TOTAL	11	0,00%	151	13,73	15	1,33	317.582	21.634	28.871	2.103
	01 BADAJOZ	5	-37,50%	94	18,80	7	1,39	201.885	29.132	40.377	2.148
	04 LLERENA	0	0,00%	0	0,00	0	0,00	62.830			
	05 CÁ CERES	6	100,00%	57	9,50	8	1,29	52.867	6.822	8.811	927

3.1.4.- INDICADORES CLÍNICO-ECONÓMICOS EN HOSPITALIZACIÓN. TOTAL SES POR CENTROS DE COSTE Y ÁREAS DE SALUD (2/6)

CENTRO DE COSTE	ÁREA	ALTAS GRD	VAR. 2010	ESTANCIAS GRD	ESTANCIA MEDIA	PESO TOTAL	PESO MEDIO	COSTE AJUSTADO	COSTE UCH	COSTE PROCESO	COSTE ESTANCIA
DIGH DIGESTIVO HOSP.	TOTAL	2.674	2,41%	18.243	6,82	4.179	1,56	8.752.134	2.094	3.273	480
	01 BADAJOZ	1.203	-3,61%	10.800	8,98	2.193	1,82	4.754.536	2.168	3.952	440
	02 MÉRIDA	519	18,76%	3.156	6,08	608	1,17	1.392.677	2.292	2.683	441
	04 LLERENA	5		9	1,80	5	1,00	231.521	46.397	46.304	25.725
	05 CÁ CERES	718	-1,91%	3.340	4,65	1.087	1,51	1.946.654	1.791	2.711	583
	06 CORIA	19	58,33%	22	1,16	16	0,84	32.259	2.031	1.698	1.466
	07 FLA SENCIA	210	15,38%	916	4,36	270	1,29	394.486	1.460	1.879	431
	08 NA VALMORAL										
ENDH ENDOCRINOLOGÍA HOSP.	TOTAL	197	-0,51%	1.029	5,22	184	0,94	1.118.451	6.072	5.677	1.087
	01 BADAJOZ	99	8,79%	614	6,20	95	0,95	578.755	6.122	5.846	943
	02 MÉRIDA	51	2,00%	213	4,18	44	0,85	266.211	6.114	5.220	1.250
	04 LLERENA							35.514			
	05 CÁ CERES	27	-12,90%	138	5,11	28	1,02	169.536	6.160	6.279	1.229
	06 CORIA	2	-33,33%	2	1,00	1	0,65	42.983	33.064	21.492	21.492
	07 FLA SENCIA	18	-21,74%	62	3,44	17	0,96	25.452	1.470	1.414	411
	08 NA VALMORAL										
GERH GERIATRÍA HOSP.	TOTAL	1.982	6,56%	18.095	9,13	4.082	2,06	7.438.776	1.822	3.753	411
	05 CÁ CERES	940	3,30%	9.867	10,50	1.915	2,04	4.668.776	2.439	4.967	473
	07 FLA SENCIA	1.042	9,68%	8.228	7,90	2.168	2,08	2.770.000	1.278	2.658	337
	08 NA VALMORAL										
GINH GINECOLOGÍA HOSP.	TOTAL	5.321	-3,13%	20.001	3,76	5.216	0,98	17.773.261	3.407	3.340	889
	01 BADAJOZ	1.115	-10,08%	4.466	4,01	1.127	1,01	4.784.451	4.244	4.291	1.071
	02 MÉRIDA	916	-15,65%	3.973	4,34	850	0,93	2.663.573	3.132	2.908	670
	03 DON BENITO	625	22,31%	2.190	3,50	612	0,98	1.567.877	2.563	2.509	716
	04 LLERENA	408	14,61%	1.363	3,34	402	0,99	1.394.240	3.468	3.417	1.023
	05 CÁ CERES	1.198	-10,53%	4.398	3,67	1.171	0,98	3.808.211	3.252	3.179	866
	06 CORIA	230	-18,73%	628	2,73	228	0,99	892.892	3.913	3.882	1.422
	07 FLA SENCIA	623	34,27%	2.265	3,64	608	0,98	1.783.604	2.936	2.863	787
	08 NA VALMORAL	206	-3,74%	718	3,49	218	1,06	878.414	4.025	4.264	1.223
HEMH HEMATOLOGÍA HOSP.	TOTAL	1.252	6,37%	10.342	8,26	2.857	2,28	10.313.611	3.610	8.238	997
	01 BADAJOZ	382	61,18%	3.547	9,29	799	2,09	3.242.990	4.057	8.490	914
	02 MÉRIDA	280	8,11%	461	1,65	324	1,16	1.832.508	5.654	6.545	3.975
	04 LLERENA	17	-5,56%	147	8,65	49	2,88	99.350	2.026	5.844	676
	05 CÁ CERES	445	-8,44%	5.167	11,61	1.393	3,13	4.412.183	3.166	9.915	854
	06 CORIA	43	-10,42%	399	9,28	95	2,20	243.012	2.564	5.651	609
	07 FLA SENCIA	64	-20,00%	512	8,00	147	2,29	297.619	2.027	4.650	581
	08 NA VALMORAL	21	-57,14%	109	5,19	50	2,36	185.950	3.751	8.855	1.706
	09 NA VALMORAL										
INFH INFECCIOSOS HOSP.	TOTAL	201	5,79%	2.332	11,60	415	2,06	1.278.608	3.082	6.361	548
	01 BADAJOZ	201	5,79%	2.332	11,60	415	2,06	1.278.608	3.082	6.361	548
MIRH MEDICINA INTERNA HOSP.	TOTAL	23.210	0,18%	191.815	8,26	39.694	1,71	76.347.475	1.923	3.289	398
	01 BADAJOZ	5.972	-1,47%	50.302	8,42	9.600	1,61	19.392.515	2.020	3.247	386
	02 MÉRIDA	3.734	-3,14%	31.181	8,35	6.270	1,68	12.419.046	1.981	3.326	398
	03 DON BENITO	5.375	4,76%	47.762	8,89	9.488	1,77	18.998.907	2.002	3.535	398
	04 LLERENA	3.489	-2,24%	22.866	6,55	6.088	1,74	8.655.510	1.422	2.481	379
	05 CÁ CERES	1.165	-5,05%	12.736	10,93	2.151	1,85	4.870.857	2.264	4.181	382
	06 CORIA	890	10,01%	6.848	7,69	1.532	1,72	3.202.597	2.091	3.598	468
	07 FLA SENCIA	1.331	-4,66%	10.262	7,71	2.537	1,91	4.415.190	1.740	3.317	430
	08 NA VALMORAL	1.254	11,86%	9.858	7,86	2.029	1,62	4.392.853	2.165	3.503	446

3.1.4.- INDICADORES CLÍNICO-ECONÓMICOS EN HOSPITALIZACIÓN. TOTAL SES POR CENTROS DE COSTE Y ÁREAS DE SALUD (3/6)

CENTRO DE COSTE	ÁREA	ALTAS GRD	VAR. 2010	ESTANCIAS GRD	ESTANCIA MEDIA	PESO TOTAL	PESO MEDIO	COSTE AJUSTADO	COSTE UCH	COSTE PROCESO	COSTE ESTANCIA
NEFH NEFROLOGÍA HOSPITALIZACIÓN.	TOTAL	742	-3,26%	6.139	8,27	1.258	1,70	4.525.346	3.597	6.099	737
	01 BADAJOZ	388	-5,13%	3.448	8,89	613	1,58	2.368.263	3.863	6.104	687
	05 CÁCERES	318	0,32%	2.322	7,30	583	1,83	2.000.801	3.430	6.292	862
	07 PLASENCIA	36	-12,20%	369	10,25	62	1,72	156.282	2.523	4.341	424
NEO NEONATOLOGÍA.	TOTAL	1.432	6,95%	8.497	5,93	2.111	1,47	5.857.789	2.774	4.091	689
	02 MÉRIDA	562	2,55%	3.138	5,58	713	1,27	1.947.135	2.730	3.465	621
	05 CÁCERES	310	22,05%	4.217	13,60	961	3,10	3.045.642	3.170	9.825	722
	07 PLASENCIA	560	4,28%	1.142	2,04	437	0,78	865.012	1.978	1.545	757
NMLH NEUMOLOGÍA HOSPITALIZACIÓN.	TOTAL	2.138	0,38%	22.531	10,54	4.395	2,06	11.917.016	2.711	5.574	529
	01 BADAJOZ	651	-7,00%	8.056	12,37	1.248	1,92	3.876.712	3.107	5.955	481
	02 MÉRIDA	682	14,05%	6.997	10,26	1.313	1,93	2.476.050	1.885	3.631	354
	04 LLERENA							27.097			
	05 CÁCERES	804	0,50%	7.477	9,30	1.834	2,28	5.532.598	3.017	6.881	740
07 PLASENCIA	1	-96,88%	1	1,00	1	0,88	4.560	5.182	4.560	4.560	
NRCH NEUROCIRUGÍA HOSPITALIZACIÓN.	TOTAL	1.173	-1,76%	8.486	7,23	4.307	3,67	7.988.557	1.855	6.810	941
	01 BADAJOZ	894	-1,54%	7.300	8,17	3.974	4,44	6.771.234	1.704	7.574	928
	04 LLERENA	279	-2,45%	1.186	4,25	333	1,19	1.217.322	3.658	4.363	1.026
NRLH NEUROLOGÍA HOSPITALIZACIÓN.	TOTAL	2.656	22,62%	19.738	7,43	4.552	1,71	9.400.349	2.065	3.539	476
	01 BADAJOZ	882	25,64%	8.024	9,10	1.597	1,81	4.019.825	2.518	4.558	501
	02 MÉRIDA	679	24,59%	4.469	6,58	970	1,43	2.082.441	2.147	3.067	466
	04 LLERENA	12		6	0,50	12	1,03	34.696	2.805	2.891	5.783
	05 CÁCERES	732	22,41%	5.279	7,21	1.373	1,88	2.503.772	1.823	3.420	474
07 PLASENCIA	351	9,35%	1.960	5,58	599	1,71	759.615	1.268	2.164	388	
OBSSH OBSTETRICIA HOSPITALIZACIÓN.	TOTAL	12.786	-2,69%	41.407	3,24	8.411	0,66	24.554.799	2.919	1.920	593
	01 BADAJOZ	4.582	-0,65%	13.961	3,05	2.920	0,64	7.513.972	2.573	1.640	538
	02 MÉRIDA	1.941	-4,10%	7.228	3,72	1.315	0,68	4.181.282	3.181	2.154	578
	03 DON BENITO	1.576	-4,72%	5.226	3,32	1.065	0,68	2.275.882	2.138	1.444	435
	04 LLERENA	1.052	1,84%	2.950	2,80	682	0,65	1.684.788	2.471	1.602	571
	05 CÁCERES	1.798	-1,21%	6.976	3,88	1.186	0,66	4.207.041	3.547	2.340	603
	06 CORIA	358	-10,95%	956	2,67	238	0,67	1.290.704	5.415	3.605	1.350
	07 PLASENCIA	900	-12,20%	2.482	2,76	622	0,69	1.985.159	3.192	2.206	800
08 NAVALMORAL	579	1,76%	1.628	2,81	384	0,66	1.415.971	3.691	2.446	870	
OFTH OFTALMOLOGÍA HOSPITALIZACIÓN.	TOTAL	2.201	4,36%	4.843	2,20	2.041	0,93	7.904.069	3.872	3.591	1.632
	01 BADAJOZ	750	20,77%	1.759	2,35	715	0,95	2.402.794	3.359	3.204	1.366
	02 MÉRIDA	122	-3,94%	472	3,87	117	0,96	961.487	8.226	7.881	2.037
	03 DON BENITO	54	17,39%	70	1,30	48	0,89	216.373	4.528	4.007	3.091
	04 LLERENA	45	21,62%	115	2,56	38	0,85	309.328	8.115	6.874	2.690
	05 CÁCERES	885	-11,41%	1.484	1,68	801	0,91	2.834.332	3.538	3.203	1.910
	06 CORIA	164	35,54%	458	2,79	152	0,92	522.145	3.444	3.184	1.140
	07 PLASENCIA	37	0,00%	71	1,92	33	0,90	347.633	10.455	9.395	4.896
08 NAVALMORAL	144	19,01%	414	2,88	137	0,95	309.976	2.260	2.153	749	

3.1.4.- INDICADORES CLÍNICO-ECONÓMICOS EN HOSPITALIZACIÓN. TOTAL SES POR CENTROS DE COSTE Y ÁREAS DE SALUD (4/6)

CENTRO DE COSTE	ÁREA	ALTAS GRD	VAR. 2010	ESTANCIAS GRD	ESTANCIA MEDIA	PESO TOTAL	PESO MEDIO	COSTE AJUSTADO	COSTE UCH	COSTE PROCESO	COSTE ESTANCIA
ONCH ONCOLOGÍA HOSP.	TOTAL	1.004	2,24%	8.687	8,65	1.733	1,73	9.648.382	5.569	9.610	1.111
	01 BADAJOZ	418	12,06%	3.925	9,39	761	1,82	4.489.048	5.897	10.739	1.144
	02 MÉRIDA	261	12,99%	2.614	10,02	445	1,70	3.307.229	7.436	12.671	1.265
	04 LLERENA	0	-100,00%	0		0		45.910			
	05 CÁ CERES	189	-20,25%	1.194	6,32	282	1,49	1.349.218	4.790	7.139	1.130
	06 CORIA	0	-1	0		0		39.648			
	07 PLASENCIA	136	0	954	7,01	245	2	411.808	1.681	3.028	432
	08 NAVALMORAL	0						5.522			
	ONRH ONCOLOGÍA RADIOTERÁPICA HOSP.	TOTAL	21	-30,00%	174	8,29	30	1,45	135.667	4.457	6.460
01 BADAJOZ	11	-26,67%	75	6,82	14	1,31	104.744	7.284	9.522	1.397	
07 PLASENCIA	10	-33,33%	99	9,90	16	1,61	30.923	1.925	3.092	312	
ORLH OTORRINOLARINGOLOGÍA HOSP.	TOTAL	4.208	-1,24%	11.726	2,79	4.084	0,97	13.070.007	3.200	3.106	1.115
	01 BADAJOZ	1.109	-8,80%	2.168	1,95	1.039	0,94	2.712.299	2.611	2.446	1.251
	02 MÉRIDA	551	-9,97%	1.410	2,56	531	0,96	1.380.862	2.599	2.506	979
	03 DON BENITO	441	-9,07%	1.510	3,42	484	1,10	1.185.085	2.449	2.687	785
	04 LLERENA	650	18,83%	1.733	2,67	541	0,83	1.957.417	3.615	3.011	1.129
	05 CÁ CERES	825	6,73%	3.029	3,67	881	1,07	3.566.316	4.047	4.323	1.177
	06 CORIA	199	10,56%	361	1,81	154	0,77	693.550	4.499	3.485	1.921
	07 PLASENCIA	284	-1,73%	1.118	3,94	316	1,11	1.090.041	3.454	3.838	975
	08 NAVALMORAL	149	-6,29%	397	2,66	137	0,92	484.437	3.530	3.251	1.220
PEDH PEDIATRÍA HOSP.	TOTAL	7.441	2,03%	29.446	3,96	6.166	0,83	23.336.360	3.785	3.136	793
	01 BADAJOZ	2.421	-2,69%	15.737	6,50	2.782	1,15	10.268.007	3.691	4.241	652
	02 MÉRIDA	795	9,50%	2.390	3,01	554	0,70	2.168.735	3.917	2.728	907
	03 DON BENITO	1.505	6,97%	3.027	2,01	1.016	0,68	2.530.904	2.490	1.682	836
	04 LLERENA	512	4,92%	1.262	2,46	298	0,58	1.290.387	4.327	2.520	1.022
	05 CÁ CERES	867	0,00%	3.366	3,88	612	0,71	3.576.571	5.845	4.125	1.063
	06 CORIA	398	19,16%	1.282	3,22	256	0,64	1.197.572	4.682	3.009	934
	07 PLASENCIA	591	-2,64%	1.441	2,44	415	0,70	1.339.437	3.226	2.266	930
	08 NAVALMORAL	352	9,32%	941	2,67	233	0,66	964.746	4.140	2.741	1.025
PSQH PSIQUIATRÍA HOSP.	TOTAL	2.222	86,25%	23.437	10,55	2.456	1,11	8.737.139	3.557	3.932	373
	01 BADAJOZ	437	-3,53%	6.890	15,77	511	1,17	2.710.497	5.301	6.203	393
	02 MERIDA	636	0,00%	4.724	7,43	667	1,05	966.865	1.450	1.520	205
	04 LLERENA	197	15,20%	2.306	11,71	211	1,07	885.652	4.203	4.496	384
	05 CÁ CERES	520	-8,61%	4.731	9,10	550	1,06	2.965.522	5.389	5.703	627
	07 PLASENCIA	432	0,00%	4.786	11,08	517	1,20	1.208.603	2.337	2.798	253
RADIF RADIOLOGÍA FINAL	TOTAL	20	-13,04%	61	3,05	50	2,52	450.158	8.932	22.508	7.380
	01 BADAJOZ	20	-13,04%	61	3,05	50	2,52	450.158	8.932	22.508	7.380
REHH REHABILITACIÓN HOSP.	TOTAL	0	-100,00%	0	0,00	0	0,00	245.991	0	0	0
	01 BADAJOZ	0	-100,00%		0,00	0	0,00	-126.873	0		
	02 MERIDA		0,00%					336	0		
	03 LLERENA		0,00%					39.626	0		
	05 CACERES		0,00%					332.902			
REUH REUMATOLOGÍA HOSP.	TOTAL	122	23,23%	1.072	8,79	153	1,26	2.789.096	18.177	22.861	2.602
	01 BADAJOZ	2	-80,00%	19	9,50	2	0,82	394.340	241.927	197.170	20.755
	02 MÉRIDA	120	34,83%	1.053	8,78	152	1,27	2.319.030	15.276	19.325	2.202
	04 LLERENA							75.725			

3.1.4.- INDICADORES CLÍNICO-ECONÓMICOS EN HOSPITALIZACIÓN. TOTAL SES POR CENTROS DE COSTE Y ÁREAS DE SALUD (5/6)

CENTRO DE COSTE	ÁREA	ALTAS GRD	VAR. 2010	ESTANCIAS GRD	ESTANCIA MEDIA	PESO TOTAL	PESO MEDIO	COSTE AJUSTADO	COSTE UCH	COSTE PROCESO	COSTE ESTANCIA
TRAH TRAUMATOLOGÍA Y CIR. ORTOPÉDICA HOSP.	TOTAL	9.343	3,55%	59.656	6,39	17.533	1,88	47.734.052	2.723	5.109	800
	01 BADAJOZ	2.542	-3,64%	17.521	6,89	4.868	1,91	13.880.599	2.852	5.461	792
	02 MÉRIDA	1.267	1,69%	6.813	5,38	2.485	1,96	5.677.941	2.285	4.481	833
	03 DON BENITO	881	13,53%	7.576	8,60	1.926	2,19	4.669.300	2.424	5.300	616
	04 LLERENA	1.011	25,75%	6.188	6,12	1.739	1,72	5.108.485	2.938	5.053	826
	05 CÁ CERES	1.659	6,55%	11.452	6,90	2.864	1,73	8.466.565	2.956	5.103	739
	06 CORIA	621	2,99%	3.200	5,15	936	1,51	2.919.470	3.118	4.701	912
	07 PLASENCIA	875	-1,69%	4.218	4,82	1.826	2,09	4.230.379	2.316	4.835	1.003
	08 NAVALMORAL	487	-4,32%	2.688	5,52	889	1,83	2.781.312	3.129	5.711	1.035
UCI UNIDAD DE CUIDADOS INTENSIVOS.	TOTAL	937	-1,88%	6.439	6,87	4.851	5,18	14.925.632	3.077	15.929	2.318
	01 BADAJOZ	280	-13,04%	3.281	11,72	2.110	7,54	8.392.646	3.978	29.974	2.558
	02 MÉRIDA	135	12,50%	764	5,66	683	5,06	677.034	991	5.015	886
	03 DON BENITO	76	8,57%	465	6,12	357	4,70	1.501.187	4.202	19.752	3.228
	04 LLERENA							96.034			
	05 CÁ CERES	256	-4,83%	1.200	4,69	1.059	4,14	2.451.802	2.314	9.577	2.043
	07 PLASENCIA	190	9,20%	729	3,84	642	3,38	1.806.928	2.816	9.510	2.479
UCPH UNIDAD CUIDADOS PALIATIVOS HOSP.	TOTAL	502	-10,04%	5.436	10,83	951	1,90	2.378.241	2.500	4.738	437
	01 BADAJOZ	180	-6,25%	2.403	13,35	376	2,09	1.020.001	2.716	5.667	424
	02 MÉRIDA	59	-11,94%	555	9,41	108	1,83	288.545	2.677	4.891	520
	05 CÁ CERES	156	-4,29%	1.707	10,94	283	1,82	798.469	2.818	5.118	468
	06 CORIA	39	-31,58%	336	8,62	65	1,67	139.894	2.152	3.587	416
	07 PLASENCIA	68	-13,92%	435	6,40	120	1,76	131.332	1.098	1.931	302
UROH UROLOGÍA HOSP.	TOTAL	3.965	1,17%	23.847	6,01	4.792	1,21	15.023.864	3.135	3.789	630
	01 BADAJOZ	742	-9,07%	7.537	10,16	1.039	1,40	4.423.625	4.259	5.962	587
	02 MÉRIDA	473	-3,67%	2.944	6,22	626	1,32	1.863.605	2.975	3.940	633
	03 DON BENITO	575	-13,66%	3.317	5,77	691	1,20	1.669.123	2.414	2.903	503
	04 LLERENA	515	23,50%	1.877	3,64	549	1,07	1.145.030	2.085	2.223	610
	05 CÁ CERES	1.144	21,70%	4.568	3,99	1.221	1,07	3.820.398	3.129	3.340	836
	06 CORIA							30.873			
	07 PLASENCIA	503	-4,73%	3.503	6,96	647	1,29	1.984.061	3.065	3.944	566
	08 NAVALMORAL	13	-78,69%	101	7,77	18	1,38	87.148	4.850	6.704	863
UCOR UNIDAD CORONARIA	TOTAL	72	0,00%	393	5,46	232	3,23	448.763	1.931	6.233	1.142
	01 BADAJOZ	72	0,00%	393	5,46	232	3,23	448.763	1.931	6.233	1.142
UTR UNIDAD TRANSPLANTE	TOTAL	37	0,00%	645	17,43	382	10,34	-193.975	-507	-5.243	-301
	01 BADAJOZ	37	0,00%	645	17,43	382	10,34	7.153	19	193	11
	05 CACERES	0		0	0,00		0,00	-201.128	0	0	0

3.1.4.- INDICADORES CLÍNICO-ECONÓMICOS EN HOSPITALIZACIÓN. TOTAL SES POR CENTROS DE COSTE Y ÁREAS DE SALUD (6/6)

CENTRO DE COSTE	ÁREA	ALTAS GRD	VAR. 2010	ESTANCIAS GRD	ESTANCIA MEDIA	PESO TOTAL	PESO MEDIO	COSTE AJUSTADO	COSTE UCH	COSTE PROCESO	COSTE ESTANCIA
ANR ANESTESIA Y REANIMACIÓN	05 CÁCERES	49	-9,26%	196	4,00	196,03	4,00				
	04 LLERENA	21	0,00%	60	2,86	60,44	2,88				
	07 PLASENCIA	3	200,00%	6	2,00	6	2,06				
RAD RADIODIAGNÓSTICO	03 DON BENITO	15	87,50%	17	1,13	20	1,31				
UNIDAD DEL DOLOR	01BADAJOZ	4	-86,21%	8	2,00	5	1,16				
TOTAL		109.200	2,77%	678.746	6,22	164.272	1,50	437.286.544	2.662	4.004	644

3.1.5.- INDICADORES CLÍNICO-ECONÓMICOS EN HOSPITALIZACIÓN. TOTAL SES POR PROCESOS (1/22)

PROCESO GRD	ALTAS GRD	ESTANCIAS GRD	ESTANCIA MEDIA	PESO MEDIO	PESO TOTAL	CTE AJUSTADO	COSTE UCH	COSTE PROCESO	COSTE ESTANCIA
373 PARTO VAGINAL SIN COMPLICACIONES	4.906	13.711	2,79	0,58	2.845	8.631.822	3.034	1.759	630
541 NEUMONÍA SIMPLE Y OTROS TRAST.RESPIRATO	3.538	34.015	9,61	2,34	8.289	17.522.728	2.114	4.953	515
372 PARTO VAGINAL CON COMPLICACIONES	1.949	6.159	3,16	0,70	1.364	3.946.581	2.893	2.025	641
127 INSUFICIENCIA CARDIACA & SHOCK	1.947	14.791	7,60	1,42	2.768	5.574.964	2.014	2.863	377
87 EDEMA PULMONAR & INSUFICIENCIA RESPIRATORIA	1.741	13.828	7,94	1,51	2.627	5.447.922	2.073	3.129	394
359 PROC. SOBRE UTERO & ANEJOS POR CA	1.443	6.326	4,38	1,10	1.584	5.304.053	3.348	3.676	838
371 CESAREA, SIN COMPLICACIONES	1.442	7.154	4,96	0,87	1.253	3.714.519	2.964	2.576	519
886 OTROS DIAGNÓSTICOS ANTEPARTO SIN PR	1.241	3.263	2,63	0,61	755	2.154.943	2.856	1.736	660
816 GASTROENTERITIS NO BACTERIANA Y DOL	1.213	3.111	2,56	0,47	564	2.089.795	3.703	1.723	672
381 ABORTO CON DILATACION & LEGRADO, A	1.167	1.773	1,52	0,59	685	2.061.092	3.009	1.766	1.162
14 ICTUS CON INFARTO	1.133	9.246	8,16	1,88	2.130	4.207.630	1.975	3.714	455
544 ICC & ARRITMIA CARDIACA CON CC MAYOR	1.128	10.046	8,91	3,42	3.858	7.603.632	1.971	6.741	757
208 TRASTORNOS DEL TRACTO BILIAR SIN CC	1.030	6.091	5,91	0,68	702	1.743.118	2.482	1.692	286
209 SUSTITUCION ARTICULACION MAYOR EX	1.006	7.305	7,26	3,28	3.299	8.531.743	2.586	8.481	1.168
370 CESAREA, CON COMPLICACIONES	943	5.007	5,31	1,09	1.023	2.938.622	2.872	3.116	587
89 NEUMONIA SIMPLE & PLEURITIS EDAD>17 CON CC	906	8.254	9,11	1,31	1.190	2.627.694	2.209	2.900	318
162 PROCEDIMIENTOS SOBRE HERNIA INGUIN	906	1.752	1,93	0,74	670	1.816.138	2.709	2.005	1.037
630 DISPLASIA BRONCOPULM. Y OTRAS EN	903	1294	1,43	0,69	622	1.778.788	2.859	1.970	1.375
39 PROCEDIMIENTOS SOBRE CRISTALINO CON O S	902	1279	1,42	0,92	827	2.924.182	3.535	3.242	2.286
88 ENFERMEDAD PULMONAR OBSTRUCTIVA CRONICA	869	6511	7,49	1,15	997	2.095.196	2.102	2.411	322
101 OTROS DIAGNOSTICOS DE APARATO RESPIRATORIO	858	6536	7,62	1,00	857	1.867.328	2.178	2.176	286
55 PROCEDIMIENTOS MISCELANEOS SOBRE	833	1456	1,75	0,76	630	2.135.046	3.390	2.563	1.466
125 TRAST.CIRCULATORIOS EXCEPTO IAM, CO	828	2654	3,21	0,88	730	1.513.946	2.073	1.828	570
430 PSICOSIS	813	11.372	13,99	1,52	1.233	4.296.850	3.484	5.285	378
158 PROCEDIMIENTOS SOBRE ANO & ENTEROSTOMIA SIN CC	735	2.053	2,79	0,66	484	1.347.125	2.781	1.833	656
629 NEONATO, PESO AL NACER >2499 G, S	732	2.008	2,74	0,24	173	554.672	3.209	758	276
82 NEOPLASIAS RESPIRATORIAS	700	6.024	8,61	1,91	1.339	3.686.362	2.752	5.266	612
369 TRASTORNOS MENSTRUALES & OTROS PROBLE	691	1.701	2,46	0,48	330	1.176.512	3.568	1.703	692
494 COLECISTECTOMIA LAPAROSCOPICA SIN EXP	671	2.126	3,17	0,96	645	1.935.587	2.999	2.885	910
211 PROC. DE CADERA & FEMUR EXCEPTO ARTIC	664	7.660	11,54	2,18	1.445	4.018.034	2.782	6.051	525

3.1.5.- INDICADORES CLÍNICO-ECONÓMICOS EN HOSPITALIZACIÓN. TOTAL SES POR PROCESOS (2/22)

PROCESO GRD	ALTAS GRD	ESTANCIAS GRD	ESTANCIA MEDIA	PESO MEDIO	PESO TOTAL	CTE AJUSTADO	COSTE UCH	COSTE PROCESO	COSTE ESTANCIA
775 BRONQUITIS & ASMA EDAD<18 SIN CC	663	2.441	3,68	0,64	422	1.583.285	3.755	2.388	649
204 TRASTORNOS DE PANCREAS EXCEPTO NEOPLASIA MAL	648	4.569	7,05	0,99	639	1.393.971	2.182	2.151	305
167 APENDICECTOMIA SIN DIAGNOSTICO PRI	647	2.327	3,60	0,91	590	1.789.570	3.033	2.766	769
225 PROCEDIMIENTOS SOBRE EL PIE	630	1.373	2,18	1,24	782	2.038.509	2.608	3.236	1.485
818 SUSTITUCION DE CADERA EXCEPTO POR COMPLICACI	615	6.393	10,40	3,61	2.218	5.982.510	2.697	9.728	936
395 TRASTORNOS DE LOS HEMATIES EDAD>17	613	3.280	5,35	1,06	648	1.982.812	3.062	3.235	605
70 OTITIS MEDIA & ITRS EDAD<18	600	1.714	2,86	0,58	348	1.377.181	3.952	2.295	803
183 ESOFAGITIS, GASTROENTERITIS & TRA	591	3.597	6,09	0,75	443	1.047.165	2.361	1.772	291
219 PROC. EXTR.INFERIOR & HUMERO EXC. CAD	579	4.282	7,40	1,36	788	2.219.090	2.817	3.833	518
382 FALSO TRABAJO DE PARTO	577	675	1,17	0,19	107	291.166	2.726	505	431
60 AMIGDALECTOMIA &/O ADENOIDECTOMIA SOLO, EDAD<	575	747	1,30	0,55	315	1.045.763	3.319	1.819	1.400
533 OTROS TRAST. SISTEMA NERVIOSO EXC.	567	6.945	12,25	4,43	2.512	5.412.198	2.155	9.545	779
139 ARRITMIAS CARDIACAS & TRASTORNOS DE CON	566	2.113	3,73	0,72	407	891.494	2.193	1.575	422
160 PROCEDIMIENTOS SOBRE HERNIA EXCEP	555	1.960	3,53	0,97	537	1.506.481	2.807	2.714	769
316 INSUFICIENCIA RENAL	541	4.074	7,53	1,39	753	1.953.470	2.593	3.611	479
102 OTROS DIAGNOSTICOS DE APARATO RESPIRATORIO	527	2.844	5,40	0,63	331	877.035	2.648	1.664	308
243 PROBLEMAS MEDICOS DE LA ESPALDA	522	3.217	6,16	0,79	410	1.233.730	3.007	2.363	384
814 GASTROENTERITIS NO BACTERIANA Y DOL	519	2280	4,39	0,49	254	609.109	2.396	1.174	267
854 PROCEDIMIENTO CARDIOVASCULAR PERCUTANE	500	2357	4,71	2,51	1.254	2.593.285	2.069	5.187	1.100
557 TRASTORNOS HEPATOBILIARES Y DE PANCREAS	498	5392	10,83	3,77	1.877	4.110.960	2.190	8.255	762
379 AMENAZA DE ABORTO	495	1637	3,31	0,42	208	573.565	2.763	1.159	350
832 ISQUEMIA TRANSITORIA	493	2964	6,01	0,85	419	825.734	1.970	1.675	279
311 PROCEDIMIENTOS TRANSURETRALES SIN CC	483	2955	6,12	0,80	388	1.229.070	3.169	2.545	416
552 TRAST. AP. DIGESTIVO EXCEPTO ESO	482	5.317	11,03	3,24	1.562	3.703.652	2.371	7.684	697
207 TRASTORNOS DEL TRACTO BILIAR CON CC	476	3.839	8,07	1,17	556	1.292.719	2.326	2.716	337
229 PROC. SOBRE MANO O MUÑECA, EXCEPTO PR	461	913	1,98	0,88	406	1.145.924	2.825	2.486	1.255
543 TRAST.CIRCULATORIOS EXCEPTO IAM	456	3.893	8,54	2,44	1.111	2.448.765	2.204	5.370	629
138 ARRITMIAS CARDIACAS & TRASTORNOS DE CON	451	2.612	5,79	1,14	514	1.072.952	2.088	2.379	411
175 HEMORRAGIA GASTROINTESTINAL SIN CC	448	2.319	5,18	0,84	377	804.829	2.135	1.796	347
769 CONVULSIONES & CEFALEA EDAD<18 SIN CC	445	1.435	3,22	0,71	317	1.234.262	3.890	2.774	860

3.1.5.- INDICADORES CLÍNICO-ECONÓMICOS EN HOSPITALIZACIÓN. TOTAL SES POR PROCESOS (3/22)

PROCESO GRD	ALTAS GRD	ESTANCIAS GRD	ESTANCIA MEDIA	PESO MEDIO	PESO TOTAL	CTE AJUSTADO	COSTE UCH	COSTE PROCESO	COSTE ESTANCIA
140 ANGINA DE PECHO	431	2.386	5,54	0,82	354	781.747	2.210	1.814	328
189 OTROS DIAGNOSTICOS DE APARATO DIGESTIV	430	1.891	4,40	0,66	285	735.209	2.580	1.710	389
569 TRAST. DE RIÑON & TRACTO URINARIO	429	4.003	9,33	1,74	745	1.769.919	2.376	4.126	442
124 TRAST.CIRCULATORIOS EXCEPTO IAM, CON	419	2.986	7,13	1,53	642	1.408.577	2.195	3.362	472
90 NEUMONIA SIMPLE & PLEURITIS EDAD>17 SIN CC	416	3.164	7,61	0,83	345	783.014	2.268	1.882	247
224 PROC. HOMBRO, CODO O ANTEBRAZO, EX	415	1.505	3,63	0,93	386	1.085.243	2.812	2.615	721
116 OTRAS IMPLANTACIONES DE MARCAPASOS CAR	403	2.171	5,39	3,59	1.447	3.391.923	2.344	8.417	1.562
422 ENFERMEDAD VIRICA & FIEBRE DE ORIGEN	398	1.288	3,24	0,58	232	960.167	4.134	2.412	745
467 OTROS FACTORES QUE INFLUYEN EN EL ESTADO DE	381	979	2,57	0,31	118	350.900	2.972	921	358
203 NEOPLASIA MALIGNA DE SISTEMA HEPATOBI	380	3.517	9,26	1,83	694	1.699.639	2.448	4.473	483
222 PROCEDIMIENTOS SOBRE LA RODILLA SIN CC	377	1.006	2,67	1,14	430	1.124.838	2.619	2.984	1.118
122 TRAST.CIRCULATORIOS CON IAM SIN C	374	2.535	6,78	1,63	611	1.258.645	2.061	3.365	497
867 ESCISION LOCAL Y EXTRACCION DE	374	1.047	2,80	1,15	431	1.163.582	2.697	3.111	1.111
174 HEMORRAGIA GASTROINTESTINAL CON CC	372	2.717	7,30	1,41	524	1.054.590	2.014	2.835	388
143 DOLOR TORACICO	363	1.343	3,70	0,59	213	455.001	2.137	1.253	339
551 ESOFAGITIS, GASTROENTERITIS & ULC	357	3.095	8,67	1,83	653	1.424.959	2.181	3.991	460
266 INJERTO PIEL &/O DESBRID. EXCEPTO	349	1.705	4,89	1,43	500	1.869.395	3.736	5.356	1.096
321 INFECCIONES DE RIÑON & TRACTO URINARIO	349	2088	5,98	0,68	238	608.789	2.560	1.744	292
172 NEOPLASIA MALIGNA DIGESTIVA CON CC	346	3323	9,60	2,07	717	1.760.944	2.458	5.089	530
36 PROCEDIMIENTOS SOBRE RETINA	345	913	2,65	1,01	348	1.417.148	4.075	4.108	1.552
15 ACCIDENTE CEREBROVASCULAR NO ESPEC	341	2283	6,70	1,43	486	954.083	1.961	2.798	418
62 MIRINGOTOMIA CON INSERCIÓN DE TUBO EDAD<18	337	359	1,07	0,63	213	707.411	3.315	2.099	1.971
73 OTROS DIAGNOSTICOS DE OIDO, NARIZ,	332	827	2,49	0,73	243	753.216	3.095	2.269	911
810 HEMORRAGIA INTRACRANEAL	330	2.650	8,03	2,57	848	1.856.840	2.189	5.627	701
324 CALCULOS URINARIOS SIN CC	328	1.411	4,30	0,44	146	443.222	3.045	1.351	314
585 PROCEDIMIENTO MAYOR ESTOMAGO,ESOFAGO,DUO	327	7.270	22,23	6,03	1.973	5.548.876	2.813	16.969	763
149 PROCEDIMIENTOS MAYORES DE INTESTI	323	3.940	12,20	1,91	617	1.749.071	2.834	5.415	444
428 TRASTORNOS DE PERSONALIDAD & CONTROL DE IMPU	321	2.754	8,58	0,79	255	995.309	3.905	3.101	361
364 DILATACION & LEGRADO, CONIZACION EXC	315	544	1,73	0,68	214	691.041	3.222	2.194	1.270
853 PROCEDIMIENTO CARDIOVASCULAR PERCUTANE	312	2.246	7,20	3,22	1.006	2.311.689	2.299	7.409	1.029

3.1.5.- INDICADORES CLÍNICO-ECONÓMICOS EN HOSPITALIZACIÓN. TOTAL SES POR PROCESOS (4/22)

PROCESO GRD	ALTAS GRD	ESTANCIAS GRD	ESTANCIA MEDIA	PESO MEDIO	PESO TOTAL	CTE. AJUSTADO	COSTE UCH	COSTE PROCESO	COSTE ESTANCIA
270 OTROS PROCEDIMIENTOS SOBRE PIEL,	311	765	2,46	0,97	301	938.711	3.119	3.018	1.227
254 FRACTURA, ESGUINCE, DESGARRO & LUXACI	310	804	2,59	0,70	216	601.257	2.786	1.940	748
119 LIGADURA & STRIPPING DE VENAS	307	391	1,27	0,89	273	740.811	2.711	2.413	1.895
468 Procedimiento quirúrgico extensiv	305	3.346	10,97	4,29	1.308	3.606.175	2.757	11.824	1.078
182 ESOFAGITIS, GASTROENTERITIS & TRA	298	2.262	7,59	1,11	332	771.892	2.328	2.590	341
121 TRAST.CIRCULATORIOS CON IAM & COM	296	2.583	8,73	2,59	766	1.598.763	2.088	5.401	619
410 QUIMIOTERAPIA	296	1.391	4,70	1,14	338	1.148.470	3.401	3.880	826
466 CUIDADOS POSTERIORES SIN HISTORIA D	293	1.150	3,92	0,46	135	462.145	3.427	1.577	402
42 PROCEDIMIENTOS INTRAOCULARES EXCEP	292	1.077	3,69	1,07	314	1.317.358	4.201	4.511	1.223
148 PROCEDIMIENTOS MAYORES DE INTESTI	291	4.664	16,03	3,06	889	2.569.262	2.889	8.829	551
227 PROCEDIMIENTOS SOBRE TEJIDOS BLANDOS SIN CC	291	912	3,13	1,01	295	819.228	2.778	2.815	898
584 SEPTICEMIA CON CC MAYOR	289	3.054	10,57	3,82	1.103	2.710.620	2.457	9.379	888
813 GASTROENTERITIS NO BACTERIANA Y DOL	289	1.931	6,68	0,87	252	598.834	2.375	2.072	310
142 SINCOPE & COLAPSO SIN CC	285	1.206	4,23	0,72	205	500.398	2.446	1.756	415
356 PROC. DE RECONSTRUCCION APARATO GENITAL FEME	285	1.071	3,76	0,96	273	917.850	3.365	3.221	857
290 PROCEDIMIENTOS SOBRE TIROIDES	283	1.142	4,04	0,97	273	845.112	3.091	2.986	740
320 INFECCIONES DE RIÑÓN & TRACTO URINARIO	277	2.210	7,98	1,05	291	629.792	2.163	2.274	285
758 PROCEDIMIENTOS SOBRE ESPALDA & CU	272	1266	4,65	1,14	309	1.006.849	3.260	3.702	795
181 OBSTRUCCION GASTROINTESTINAL SIN CC	265	1563	5,90	0,64	170	476.357	2.809	1.798	305
78 EMBOLISMO PULMONAR	263	2449	9,31	1,62	425	959.160	2.255	3.647	392
131 TRASTORNOS VASCULARES PERIFERICOS SIN CC	263	1447	5,50	0,90	236	575.574	2.441	2.188	398
773 NEUMONIA SIMPLE & PLEURITIS EDAD<18 SIN CC	262	1201	4,58	0,69	180	661.580	3.681	2.525	551
777 ESOFAGITIS, GASTROENTERITIS & TRAS	262	484	1,85	0,63	166	640.623	3.870	2.445	1.324
350 INFLAMACION DE APARATO GENITAL MASCULINO	260	539	2,07	0,68	176	577.925	3.285	2.223	1.072
425 REACCION DE ADAPTACION AGUDA & DISFUN	257	1.792	6,97	0,75	193	525.879	2.718	2.046	293
12 TRASTORNOS DEGENERATIVOS DE SISTEMA NERVIOSO	255	2.059	8,07	1,48	377	931.588	2.470	3.653	452
380 ABORTO SIN DILATACION & LEGRADO	253	407	1,61	0,38	96	265.734	2.778	1.050	653
173 NEOPLASIA MALIGNA DIGESTIVA SIN CC	246	1.866	7,59	1,14	281	724.651	2.578	2.946	388
360 PROCEDIMIENTOS SOBRE VAGINA, CERVIX & VULVA	243	742	3,05	0,85	207	720.054	3.484	2.963	970
426 NEUROSIS DEPRESIVAS	241	2.090	8,67	0,72	173	574.061	3.310	2.382	275

3.1.5.- INDICADORES CLÍNICO-ECONÓMICOS EN HOSPITALIZACIÓN. TOTAL SES POR PROCESOS (5/22)

PROCESO GRD	ALTAS GRD	ESTANCIAS GRD	ESTANCIA MEDIA	PESO MEDIO	PESO TOTAL	CTE. AJUSTADO	COSTE UCH	COSTE PROCESO	COSTE ESTANCIA
112 PROCEDIMIENTOS CARDIOVASCULARES P	234	903	3,86	1,76	413	902.765	2.188	3.858	1.000
532 AIT, OCLUSIONES PRECEREBRALES, CONV	232	1.854	7,99	2,00	465	925.191	1.991	3.988	499
627 NEONATO, PESO AL NACER >2499 G, S	232	1.332	5,74	0,96	223	712.240	3.195	3.070	535
808 PROCED. CARDIOVASC. PERCUTANEO S CO	231	1.686	7,30	2,70	624	1.292.878	2.072	5.597	767
361 LAPAROSCOPIA O INTERRUPCION TUBARICA INCISION	230	769	3,34	1,03	236	784.723	3.322	3.412	1.020
470 No agrupable	228	1.098	4,82	0,00	0	0	0	0	0
188 OTROS DIAGNOSTICOS DE APARATO DIGESTIV	226	1.475	6,53	1,04	235	607.812	2.591	2.689	412
588 BRONQUITIS & ASMA EDAD >17 CON CC MAYOR	226	1.664	7,36	1,49	336	566.087	1.684	2.505	340
278 CELULITIS EDAD>17 SIN CC	225	1.432	6,36	0,67	151	429.799	2.854	1.910	300
202 CIRROSIS & HEPATITIS ALCOHOLICA	224	1.812	8,09	1,37	307	689.831	2.246	3.080	381
340 PROCEDIMIENTOS SOBRE TESTICULO, PR	220	401	1,82	0,69	152	528.869	3.474	2.404	1.319
558 PROC.MUSCULOESQUELETICO MAYOR CON CC MAYOR	220	4.215	19,16	6,52	1.435	3.544.086	2.470	16.109	841
236 FRACTURAS DE CADERA & PELVIS	218	1.654	7,59	1,41	307	897.651	2.920	4.118	543
294 DIABETES EDAD>35	218	1.374	6,30	0,93	203	604.474	2.978	2.773	440
179 ENFERMEDAD INFLAMATORIA INTESTINAL	217	1.643	7,57	1,08	235	543.250	2.311	2.503	331
260 MASTECTOMIA SUBTOTAL POR NEOPLASIA MALIGNA	214	765	3,57	1,01	216	828.235	3.843	3.870	1.083
453 COMPLICACIONES DE TRATAMIENTO SIN CC	214	996	4,65	0,60	128	392.293	3.055	1.833	394
55 OTROS PROCEDIMIENTOS VASCULARES CON CC MAYOR	213	2748	12,90	5,69	1.212	2.839.419	2.343	13.331	1.033
566 TRAST. ENDOCRINO, NUTRIC. & METAB	212	2310	10,90	2,38	504	1.051.704	2.085	4.961	455
339 PROCEDIMIENTOS SOBRE TESTICULO, PR	211	592	2,81	0,77	162	490.224	3.028	2.323	828
40 PROCEDIMIENTOS EXTRAOCULARES EXCEPTO ORBI	209	554	2,65	0,82	171	621.439	3.633	2.973	1.122
464 SIGNOS & SINTOMAS SIN CC	209	607	2,90	0,61	128	404.995	3.162	1.938	667
96 BRONQUITIS & ASMA EDAD>17 CON CC	205	1579	7,70	0,93	191	392.693	2.057	1.916	249
443 OTROS PROCEDIMIENTOS QUIRURGICOS P	205	1.016	4,96	0,95	195	619.557	3.183	3.022	610
198 COLECISTECTOMIA SIN EXPLORACION VIA BILIAR	204	1.368	6,71	1,41	287	788.691	2.749	3.866	577
210 PROC. DE CADERA & FEMUR EXCEPTO ARTIC	200	2.949	14,75	3,25	650	1.801.931	2.774	9.010	611
427 NEUROSIS EXCEPTO DEPRESIVA	194	1.285	6,62	0,90	175	592.781	3.397	3.056	461
463 SIGNOS & SINTOMAS CON CC	194	1.628	8,39	1,22	237	648.914	2.737	3.345	399
628 NEONATO, PESO AL NACER >2499 G,	194	951	4,90	0,59	115	411.778	3.589	2.123	433
284 TRASTORNOS MENORES DE LA PIEL SIN CC	192	555	2,89	0,57	109	360.969	3.313	1.880	650

3.1.5.- INDICADORES CLÍNICO-ECONÓMICOS EN HOSPITALIZACIÓN. TOTAL SES POR PROCESOS (6/22)

PROCESO GRD	ALTAS GRD	ESTANCIAS GRD	ESTANCIA MEDIA	PESO MEDIO	PESO TOTAL	CTE. AJUSTADO	COSTE UCH	COSTE PROCESO	COSTE ESTANCIA
130 TRASTORNOS VASCULARES PERIFERICOS CON CC	191	1.380	7,23	1,35	258	655.195	2.541	3.430	475
47 OTROS TRASTORNOS DEL OJO EDAD>17 SIN CC	189	504	2,67	0,74	140	504.615	3.608	2.670	1.001
262 BIOPSIA DE MAMA & EXCISION LOCAL POR	188	295	1,57	0,87	163	661.173	4.055	3.517	2.241
429 ALTERACIONES ORGANICAS & RETRASO MENTAL	188	1.980	10,53	1,93	363	925.220	2.550	4.921	467
352 OTROS DIAGNOSTICOS DE APARATO GENITAL MASCULI	187	210	1,12	0,47	88	279.320	3.168	1.494	1.330
261 PROC. S. MAMA POR PROCESO NO MALIGNO	186	962	5,17	1,15	213	889.621	4.169	4.783	925
890 CONVULSION EDAD > 17 SIN CC	186	852	4,58	0,82	153	328.819	2.149	1.768	386
2 CRANEOTOMIA EDAD>17 SIN CC	185	1.272	6,88	3,14	581	1.200.539	2.065	6.489	944
141 SINCOPE & COLAPSO CON CC	184	1.263	6,86	0,99	182	395.465	2.176	2.149	313
335 PROCEDIMIENTOS MAYORES SOBRE PELVIS MASC	183	1.475	8,06	2,01	368	1.064.865	2.895	5.819	722
540 INFECCIONES & INFLAMACIONES RESPIR	183	2.170	11,86	3,37	617	1.218.095	1.976	6.656	561
206 TRASTORNOS DE HIGADO EXC. N.MALIG	182	1.012	5,56	1,06	193	491.449	2.547	2.700	486
35 OTROS TRASTORNOS DEL SISTEMA NERVIOSO SIN CC	181	817	4,51	0,89	161	565.091	3.517	3.122	692
53 PROCEDIMIENTOS SOBRE SENOS & MASTOIDES EDAD>17	179	447	2,50	0,85	153	561.906	3.678	3.139	1.257
69 OTITIS MEDIA & ITRS EDAD>17 SIN CC	179	599	3,35	0,46	83	265.613	3.216	1.484	443
399 TRASTORNO DE S.RETICULOENDOTELIAL & I	179	620	3,46	0,85	153	492.066	3.225	2.749	794
256 OTROS DIAGNOSTICOS DE SISTEMA MUSC	178	412	2,31	0,78	139	436.741	3.146	2.454	1.060
310 PROCEDIMIENTOS TRANSURETRALES CON CC	178	1582	8,89	1,28	228	732.533	3.214	4.115	463
341 PROCEDIMIENTOS SOBRE EL PENE	178	665	3,74	1,61	287	892.149	3.112	5.012	1.342
323 CALCULOS URINARIOS CON CC, &/O LIT	176	935	5,31	0,66	116	341.330	2.954	1.939	365
852 PROCEDIMIENTO CARDIOVASCULAR PERCUTA	174	876	5,03	2,08	362	710.213	1.963	4.082	811
891 CEFALEA EDAD > 17	174	890	5,11	0,77	134	310.556	2.325	1.785	349
100 SIGNOS & SINTOMAS RESPIRATORIOS SIN CC	173	885	5,12	0,64	110	316.685	2.872	1.831	358
163 PROCEDIMIENTOS SOBRE HERNIA EDAD<18	173	238	1,38	0,68	117	392.423	3.357	2.268	1.649
295 DIABETES EDAD<36	171	828	4,84	0,82	140	603.746	4.306	3.531	729
378 EMBARAZO ECTOPICO	169	973	5,76	1,08	183	566.870	3.098	3.354	583
180 OBSTRUCCION GASTROINTESTINAL CON CC	168	1.449	8,63	1,02	171	445.433	2.598	2.651	307
205 TRASTORNOS DE HIGADO EXC. N.MALIG	168	1.279	7,61	1,60	268	600.924	2.239	3.577	470
232 ARTROSCOPIA	166	310	1,87	1,01	168	461.645	2.752	2.781	1.489
895 TRASTORNOS MAYORES GASTROINTESTINA	166	1.201	7,23	0,91	151	491.807	3.254	2.963	409

3.1.5.- INDICADORES CLÍNICO-ECONÓMICOS EN HOSPITALIZACIÓN. TOTAL SES POR PROCESOS (7/22)

PROCESO GRD	ALTAS GRD	ESTANCIAS GRD	ESTANCIA MEDIA	PESO MEDIO	PESO TOTAL	CTE. AJUSTADO	COSTE UCH	COSTE PROCESO	COSTE ESTANCIA
574 TRASTORNOS DE SANGRE, ORGANOS HEMOPOY	164	1.786	10,89	2,74	449	957.472	2.132	5.838	536
651 CESAREA DE ALTO RIESGO SIN CC	163	1.188	7,29	1,05	172	549.815	3.202	3.373	463
97 BRONQUITIS & ASMA EDAD>17 SIN CC	162	974	6,01	0,70	114	244.430	2.147	1.509	251
57 PROCED. S. A&VA EXCEPTO AMIGDALECT	161	616	3,83	0,60	97	339.073	3.510	2.106	550
13 ESCLEROSIS MULTIPLE & ATAXIA CEREBELOSA	160	813	5,08	1,11	178	394.089	2.216	2.463	485
322 INFECCIONES DE RIÑON & TRACTO URINARIO EDAD<18	160	723	4,52	0,83	133	513.484	3.855	3.209	710
145 OTROS DIAGNOSTICOS DE APARATO CIRCULATORIO	159	747	4,70	0,79	126	256.509	2.036	1.613	343
404 LINFOMA & LEUCEMIA NO AGUDA SIN CC	157	978	6,23	1,50	236	736.005	3.125	4.688	753
99 SIGNOS & SINTOMAS RESPIRATORIOS CON CC	156	1.072	6,87	0,90	140	366.124	2.608	2.347	342
296 TRASTORNOS NUTRICIONALES & METABOLICO	156	1.226	7,86	1,05	164	391.823	2.387	2.512	320
258 MASTECTOMIA TOTAL POR NEOPLASIA MALIGNA SIN CC	155	949	6,12	1,38	213	909.962	4.263	5.871	959
751 ABUSO O DEPENDENCIA DE ALCOHOL, SIN CC	155	1.071	6,91	0,58	90	310.672	3.456	2.004	290
268 PROCEDIMIENTOS PLASTICOS SOBRE PIEL,	154	650	4,22	0,97	150	606.447	4.052	3.938	933
134 HIPERTENSION	153	857	5,60	0,88	135	297.729	2.211	1.946	347
267 PROCEDIMIENTOS DE REGION PERIANAL &	153	272	1,78	0,60	92	239.661	2.605	1.566	881
326 SIGNOS & SINTOMAS DE RIÑON & TRAC	153	770	5,03	0,55	84	238.659	2.852	1.560	310
568 INSUFICIENCIA RENAL CON CC MAYOR	146	1.744	11,95	3,59	524	1.146.012	2.186	7.849	657
553 PROC.AP.DIGEST. EXCEPTO HERNIA & P	144	2597	18,03	4,54	653	1.866.421	2.856	12.961	719
337 PROSTATECTOMIA TRANSURETRAL SIN CC	143	762	5,33	0,89	127	385.927	3.033	2.699	506
6 LIBERACION DE TUNEL CARIANO	142	67	0,47	0,69	98	271.571	2.772	1.912	4.053
161 PROCEDIMIENTOS SOBRE HERNIA INGUI	142	484	3,41	1,24	176	489.795	2.789	3.449	1.012
65 ALTERACIONES DEL EQUILIBRIO	141	657	4,66	0,60	85	212.751	2.512	1.509	324
332 OTROS DIAGNOSTICOS DE RIÑON & TR	140	795	5,68	0,68	95	319.143	3.353	2.280	401
580 INFECCIONES & PARASITOSIS SISTEMI	138	1.743	12,63	2,27	313	859.758	2.743	6.230	493
779 OTROS DIAGNOSTICOS DE APARATO DIGESTIV	138	241	1,75	0,44	61	231.410	3.810	1.677	960
305 PROC. S. RIÑON Y URETER POR PROCEDI	136	1.004	7,38	1,54	209	703.928	3.369	5.176	701
59 AMIGDALECTOMIA &/O ADENOIDECTOMIA SOLO, EDAD>	135	218	1,61	0,53	72	267.010	3.711	1.978	1.225
234 OTROS PROC. QUIRURGICOS DE S.MUSCULOES	134	678	5,06	1,56	209	636.405	3.049	4.749	939
418 INFECCIONES POSTOPERATORIAS & POSTRAUMATICAS	134	1.132	8,45	0,86	115	343.225	2.978	2.561	303
423 OTROS DIAGNOSTICOS DE ENFERMEDAD IN	134	1.528	11,40	1,01	135	416.145	3.076	3.106	272

3.1.5.- INDICADORES CLÍNICO-ECONÓMICOS EN HOSPITALIZACIÓN. TOTAL SES POR PROCESOS (8/22)

PROCESO GRD	ALTAS GRD	ESTANCIAS GRD	ESTANCIA MEDIA	PESO MEDIO	PESO TOTAL	CTE AJUSTADO	COSTE UCH	COSTE PROCESO	COSTE ESTANCIA
56 RINOPLASTIA	133	253	1,90	0,75	99	329.833	3.325	2.480	1.304
75 PROCEDIMIENTOS TORACICOS MA Y ORES	133	1.328	9,98	2,94	391	1.020.226	2.608	7.671	768
299 ERRORES INNATOS DEL METABOLISMO	133	175	1,32	0,76	101	344.321	3.410	2.589	1.968
397 TRASTORNOS DE COAGULACION	133	585	4,40	1,32	176	686.977	3.907	5.165	1.174
118 REVISION DE MARCAPASOS CARDIACO SUST	132	155	1,17	2,08	275	750.686	2.732	5.687	4.843
815 GASTROENTERITIS NO BACTERIANA Y DO	127	407	3,20	0,69	87	350.172	4.005	2.757	860
11 NEOPLASIAS DE SISTEMA NERVIOSO SIN CC	126	795	6,31	1,30	164	386.495	2.361	3.067	486
301 TRASTORNOS ENDOCRINOS SIN CC	126	640	5,08	0,72	91	290.930	3.208	2.309	455
567 PROCEDIMIENTOS RIÑON & TRACTO URINARIO	126	2.355	18,69	6,31	795	2.389.801	3.007	18.967	1.015
74 OTROS DIAGNOSTICOS DE OIDO, NARIZ,	125	160	1,28	0,54	68	217.237	3.214	1.738	1.358
165 APENDICECTOMIA CON DIAGNOSTICO PRI	125	729	5,83	1,35	169	521.791	3.092	4.174	716
79 INFECCIONES & INFLAMACIONES RESPIRAT	124	1.481	11,94	1,94	240	515.053	2.144	4.154	348
620 NEONATO, PESO AL NACER 2000-2499	124	1.004	8,10	0,43	53	181.148	3.427	1.461	180
10 NEOPLASIAS DE SISTEMA NERVIOSO CON CC	123	1.094	8,89	2,43	299	804.954	2.691	6.544	736
477 PROCEDIMIENTO QUIRURGICO NO EXTENSI	123	795	6,46	1,97	242	808.637	3.340	6.574	1.017
297 TRASTORNOS NUTRICIONALES & METABOLICO	121	870	7,19	0,58	70	206.224	2.951	1.704	237
461 PROC. QUIRURGICO CON DIA G. DE OTR	120	647	5,39	1,13	136	513.121	3.779	4.276	793
450 ENVENENAMIENTO & EFECTO TOXICO DE DRO	119	828	6,96	0,54	65	188.048	2.915	1.580	227
398 TRASTORNO DE S.RETICULOENDOTELIAL & I	117	826	7,06	1,37	160	479.857	2.994	4.101	581
144 OTROS DIAGNOSTICOS DE APARATO CIRCULATORIO	116	904	7,79	1,33	154	339.920	2.202	2.930	376
248 TENDINITIS, MIOSITIS & BURSTITIS	116	500	4,31	0,71	83	263.143	3.188	2.268	526
479 OTROS PROCEDIMIENTOS VASCULARES SIN CC	116	761	6,56	1,69	195	514.085	2.630	4.432	676
113 AMPUTACION POR TRAST.CIRCULATORIOS	114	2022	17,74	5,56	634	1.658.538	2.617	14.549	820
347 NEOPLASIA MALIGNA, APARATO GENITAL MASCU	113	171	1,51	0,95	107	314.148	2.923	2.780	1.837
45 TRASTORNOS NEUROLOGICOS DEL OJO	112	637	5,69	0,82	92	222.136	2.426	1.983	349
419 FIEBRE DE ORIGEN DESCONOCIDO EDAD>17 CON CC	112	756	6,75	1,05	118	308.620	2.620	2.756	408
241 TRASTORNOS DE T.CONECTIVO SIN CC	111	723	6,51	0,91	101	445.624	4.413	4.015	616
251 FRACTURA,ESGUINCE,DESGARRO & LUXACI	111	272	2,45	0,50	55	158.966	2.871	1.432	584
756 FUSION VERTEBRAL EXCEPTO CERVICAL SIN CC	111	914	8,23	2,54	281	708.645	2.517	6.384	775
41 PROCEDIMIENTOS EXTRAOCULARES EXCEPTO ORBI	110	91	0,83	0,71	78	244.999	3.152	2.227	2.692

3.1.5.- INDICADORES CLÍNICO-ECONÓMICOS EN HOSPITALIZACIÓN. TOTAL SES POR PROCESOS (9/22)

PROCESO GRD	ALTAS GRD	ESTANCIAS GRD	ESTANCIA MEDIA	PESO MEDIO	PESO TOTAL	CTE AJUSTADO	COSTE UCH	COSTE PROCESO	COSTE ESTANCIA
64 NEOPLASIA MALIGNA DE OIDO, NARIZ, BOCA & GA	109	603	5,53	1,73	189	673.789	3.573	6.182	1.117
192 PROCEDIMIENTOS SOBRE PANCREAS, HIGA	108	1.025	9,49	2,54	275	734.712	2.675	6.803	717
582 LESIONES, ENVENENAMIENTOS O EFEC	108	1.064	9,85	2,14	231	625.114	2.704	5.788	588
650 CESAREA DE ALTO RIESGO CON CC	108	988	9,15	1,49	161	459.642	2.855	4.256	465
123 TRAST.CIRCULATORIOS CON IAM, EXITUS	107	602	5,63	3,50	375	840.666	2.245	7.857	1.396
303 PROCEDIMIENTOS S.RIÑON Y URETER POR NEOPLASIA	107	1.210	11,31	2,71	290	993.885	3.424	9.289	821
19 TRASTORNOS DE NERVIOS CRANEALES & PERIFE	106	619	5,84	0,92	98	215.279	2.208	2.031	348
245 ENFERMEDADES OSEAS & ARTROPA TIAS ESPECIFI	106	490	4,62	0,72	76	347.248	4.566	3.276	709
493 COLECISTECTOMIA LAPAROSCOPICA SIN EXP	105	635	6,05	1,72	180	539.801	2.995	5.141	850
66 EPISTAXIS	104	523	5,03	0,68	70	248.593	3.528	2.390	475
95 NEUMOTORAX SIN CC	104	570	5,48	0,73	76	201.499	2.651	1.937	354
325 SIGNOS & SINTOMAS DE RIÑON & TRAC	103	679	6,59	0,93	96	235.905	2.469	2.290	347
767 ESTUPOR & COMA TRAUMATICOS, COMA<1H, EDAD	103	545	5,29	0,97	100	196.883	1.975	1.911	361
157 PROCEDIMIENTOS SOBRE ANO & ENTEROSTOMIA CON CC	102	601	5,89	1,30	132	362.705	2.741	3.556	604
169 PROCEDIMIENTOS SOBRE BOCA SIN CC	102	283	2,77	0,87	89	340.631	3.826	3.340	1.204
239 FRACTURAS PATOLOGICAS & NEOPLASIA MALI	102	1.061	10,40	2,04	208	670.366	3.222	6.572	632
556 COLECISTECTOMIA Y OTROS PROCEDIMIEN	102	1.708	16,75	4,44	453	1.380.617	3.049	13.535	808
560 TRAST.MUSCULOESQ.EXC.OSTEOMIEL.,ART	102	1161	11,38	2,40	245	588.081	2.403	5.766	507
155 PROCEDIMIENTOS SOBRE ESTOMAGO, ESO	100	1091	10,91	1,97	197	560.849	2.846	5.608	514
363 DILATAACION & LEGRADO, CONIZACION &	99	293	2,96	1,06	105	365.876	3.488	3.696	1.249
376 DIAGNOSTICOS POST-PARTO & POST-AB	99	406	4,10	0,55	55	168.764	3.086	1.705	416
901 SEPTICEMIA SIN VENT. MEC. +96 HORAS HORA	99	858	8,67	1,73	171	386.388	2.254	3.903	450
159 PROCEDIMIENTOS SOBRE HERNIA EXCEP	98	733	7,48	1,44	141	373.526	2.645	3.811	510
817 REVISION O SUSTITUCION DE CADERA POR CO	98	1.346	13,73	4,27	418	1.146.020	2.741	11.694	851
889 CONVULSIONES EDAD > 17 CON CC	98	692	7,06	1,07	105	249.407	2.378	2.545	360
420 FIEBRE DE ORIGEN DESCONOCIDO EDAD>17 SIN CC	97	565	5,82	0,79	76	182.532	2.388	1.882	323
451 ENVENENAMIENTO & EFECTO TOXICO DE DROGAS EDA	97	142	1,46	0,51	49	190.092	3.851	1.960	1.339
394 OTROS PROC QUIRURGICOS HEMA TOLOGICO	96	391	4,07	1,70	163	473.304	2.902	4.930	1.210
403 LINFOMA & LEUCEMIA NO AGUDA CON CC	96	1.009	10,51	2,72	261	800.439	3.068	8.338	793

3.1.5.- INDICADORES CLÍNICO-ECONÓMICOS EN HOSPITALIZACIÓN. TOTAL SES POR PROCESOS (10/22)

PROCESO GRD	ALTAS GRD	ESTANCIAS GRD	ESTANCIA MEDIA	PESO MEDIO	PESO TOTAL	CTE. AJUSTADO	COSTE UCH	COSTE PROCESO	COSTE ESTANCIA
626 NEONATO, PESO AL NACER >2499 G, S	95	1.163	12,24	2,54	241	814.038	3.378	8.569	700
883 APENDICECTOMÍA LAPAROSCÓPICA	94	302	3,21	0,95	89	213.105	2.394	2.267	706
17 TRASTORNOS CEREBROVASCULARES NO ESPECIFICO	92	524	5,70	0,96	88	191.076	2.163	2.077	365
185 TRAST. DENTALES & BUCALES EXCEPTO E	91	399	4,38	0,72	65	227.923	3.483	2.505	571
247 SIGNOS & SINTOMAS DE SISTEMA MUSC	91	494	5,43	0,60	55	184.254	3.375	2.025	373
77 OTROS PROCEDIMIENTOS QUIRURGICOS	89	528	5,93	1,81	161	416.062	2.583	4.675	788
220 PROCEDIMIENTOS EXTR.INFERIOR & HUME	89	294	3,30	1,38	123	341.805	2.782	3.841	1.163
298 TRASTORNOS NUTRICIONALES & METABOL	89	267	3,00	0,50	45	167.957	3.752	1.887	629
319 NEOPLASIAS DE RIÑÓN & TRACTO URINARIO SIN CC	89	472	5,30	0,76	67	223.894	3.320	2.516	474
449 ENVENENAMIENTO & EFECTO TOXICO DE DRO	89	704	7,91	0,96	85	235.328	2.760	2.644	334
117 REVISION DE MARCAPASOS CARDIACO EX	87	279	3,21	1,93	168	458.676	2.736	5.272	1.644
249 MALFUNCION, REACCION O COMPL. DE DISP	87	691	7,94	1,17	102	288.156	2.829	3.312	417
318 NEOPLASIAS DE RIÑÓN & TRACTO URINARIO CON CC	87	836	9,61	1,66	144	445.787	3.087	5.124	533
331 OTROS DIAGNOSTICOS DE RIÑÓN & TR	87	814	9,36	1,20	104	348.075	3.339	4.001	428
421 ENFERMEDAD VIRICA EDAD>17	87	458	5,26	0,68	59	167.554	2.840	1.926	366
358 PROC. SOBRE UTERO & ANEJOS POR CA	86	599	6,97	1,40	120	400.634	3.328	4.659	669
573 PROCEDIMIENTOS NO RADICALES A PARATO	85	1.140	13,41	2,91	247	797.659	3.224	9.384	700
876 QUIMIOTERAPIA CON LEUCEMIA AGUDA CO	83	656	7,90	1,54	128	595.339	4.654	7.173	908
877 OXIG. MEMB. EXTRAC. O TRAQUEOSTOMI	83	3709	44,69	48,41	4.018	7.509.540	1.869	90.476	2.025
349 HIPERTROFIA PROSTATICA BENIGNA SIN CC	82	143	1,74	0,59	48	132.630	2.758	1.617	927
899 INFECCIONES POSTOPERATORIAS O POSTR	81	1093	13,49	2,37	192	549.854	2.864	6.788	503
367 NEOPLASIA MALIGNA, A PARATO GENITAL FEMENI	80	302	3,78	0,99	79	287.489	3.638	3.594	952
197 COLECISTECTOMIA SIN EXPLORACION VIA BILIAR	79	805	10,19	2,19	173	467.762	2.701	5.921	581
80 INFECCIONES & INFLAMACIONES RESPIRATO	78	733	9,40	1,21	94	302.454	3.205	3.878	413
171 OTROS PROCEDIMIENTOS QUIRURGICOS	77	665	8,64	1,38	106	319.548	3.010	4.150	481
355 PROC. S. UTERO, ANEJOS POR N.MALIGN	77	533	6,92	1,36	105	380.775	3.637	4.945	714
762 CONMOCION, LESION INTRACRANEAL CO	77	118	1,53	0,38	29	99.135	3.410	1.287	840
828 QUEMADURAS NO EXTENSAS SIN LESION P	77	909	11,81	1,91	147	503.323	3.420	6.537	554
105 PROC. SOBRE VALV. CARDIACAS & OTR	75	948	12,64	5,96	447	1.206.631	2.699	16.088	1.273
586 TRASTORNOS ORALES Y BUCALES CON CC MAYOR,	75	627	8,36	1,79	134	372.772	2.778	4.970	595

3.1.5.- INDICADORES CLÍNICO-ECONÓMICOS EN HOSPITALIZACIÓN. TOTAL SES POR PROCESOS (11/22)

PROCESO GRD	ALTAS GRD	ESTANCIAS GRD	ESTANCIA MEDIA	PESO MEDIO	PESO TOTAL	CTE. AJUSTADO	COSTE UCH	COSTE PROCESO	COSTE ESTANCIA
785 OTROS TRASTORNOS DE LOS HEMATIES EDAD<18	75	48	0,64	0,83	62	317.336	5.098	4.231	6.611
621 NEONATO, PESO AL NACER 2000-2499	74	498	6,73	1,13	84	237.763	2.843	3.213	477
76 OTROS PROCEDIMIENTOS QUIRURGICOS D	73	662	9,07	3,23	236	564.606	2.393	7.734	853
452 COMPLICACIONES DE TRATAMIENTO CON CC	73	581	7,96	0,97	71	212.746	3.001	2.914	366
549 PROCEDIMIENTOS CARDIOVASCULARES MAYORES	73	1.561	21,38	10,07	735	2.003.609	2.726	27.447	1.284
1 CRANEOTOMIA EDAD>17 CON CC	72	715	9,93	4,88	352	673.265	1.915	9.351	942
186 TRAST. DENTALES & BUCALES EXCEPTO E	72	129	1,79	0,65	47	169.287	3.627	2.351	1.312
277 CELULITIS EDAD>17 CON CC	72	778	10,81	1,04	75	200.688	2.679	2.787	258
281 TRAUMATISMO DE PIEL, T.SUBCUTANEO & M	72	352	4,89	0,44	32	93.254	2.952	1.295	265
865 FUSION VERTEBRAL CERVICAL SIN CC	72	293	4,07	1,59	114	205.973	1.800	2.861	703
34 OTROS TRASTORNOS DEL SISTEMA NERVIOSO CON CC	71	505	7,11	1,32	94	219.302	2.343	3.089	434
882 DIAGNÓSTICO DE SISTEMA RESPIRATO	71	919	12,94	4,64	330	975.574	2.960	13.740	1.062
223 PROC. MAYORES HOMBRO/CODO, U OTROS PR	70	277	3,96	1,00	70	191.006	2.730	2.729	690
252 FRACTURA,ESGUINCE,DESGARRO & LUXACI	70	74	1,06	0,49	34	101.944	2.985	1.456	1.378
265 INJERTO PIEL &/O DESBRID. EXCEPTO	69	435	6,30	2,45	169	777.251	4.592	11.265	1.787
878 TRAQUEOSTOMIA CON VENT. MEC. + 96	69	2.875	41,67	29,82	2.058	4.436.868	2.156	64.302	1.543
109 BYPASS CORONARIO SIN ACTP SIN CA TETERISMO	68	851	12,51	4,58	312	909.468	2.918	13.375	1.069
315 OTROS PROCEDIMIENTOS SOBRE RIÑON & TRACTO	68	337	4,96	2,89	197	609.425	3.101	8.962	1.808
402 LINFOMA & LEUCEMIA NO AGUDA CON O	68	498	7,32	1,91	130	457.928	3.526	6.734	920
564 PROCEDIMIENTOS SOBRE PIEL & MAMA CON CC MAYOR	68	888	13,06	4,88	332	1.106.324	3.335	16.269	1.246
893 PROCEDIMIENTOS CRANEALES/FACIALES	68	272	4,00	1,30	88	354.466	4.023	5.213	1.303
8 PROCED. SOBRE N.CRANEALES & PERIFE	67	187	2,79	1,59	107	269.863	2.533	4.028	1.443
276 TRASTORNOS NO MALIGNOS DE MAMA	66	154	2,33	0,68	45	173.770	3.882	2.633	1.128
368 INFECCIONES, APARATO GENITAL FEMENINO	66	349	5,29	0,75	50	163.311	3.297	2.474	468
446 LESIONES DE LOCALIZACION NO ESPEC	66	111	1,68	0,49	32	122.218	3.796	1.852	1.101
614 NEONATO, PESO AL NACER 1500-1999	66	1.200	18,18	2,44	161	573.286	3.564	8.686	478
85 DERRAME PLEURAL CON CC	65	663	10,20	1,58	103	231.656	2.254	3.564	349
345 OTROS PROC. QUIRURGICOS DE A.P.GENIT	65	659	10,14	1,25	81	240.986	2.958	3.707	366
555 PROC. PANCREAS, HIGADO & OTROS VIA BIL	65	1.570	24,15	7,95	517	1.555.876	3.011	23.937	991
851 IMPLANTE DE DESFIBRILADOR SIN CA TETERISMO	65	372	5,72	9,47	615	1.660.076	2.698	25.540	4.463

3.1.5.- INDICADORES CLÍNICO-ECONÓMICOS EN HOSPITALIZACIÓN. TOTAL SES POR PROCESOS (12/22)

PROCESO GRD	ALTAS GRD	ESTANCIAS GRD	ESTANCIA MEDIA	PESO MEDIO	PESO TOTAL	CTE AJUSTADO	COSTE UCH	COSTE PROCESO	COSTE ESTANCIA
885 OTROS DIAGNÓSTICOS ANTEPARTO CON PR	65	197	3,03	0,79	51	140.505	2.730	2.162	713
218 PROC. EXTR.INFERIOR & HUMERO EXC. CAD	64	607	9,48	2,43	156	413.448	2.658	6.460	681
478 OTROS PROCEDIMIENTOS VASCULARES CON CC	64	851	13,30	2,80	179	472.945	2.639	7.390	556
191 PROCEDIMIENTOS SOBRE PANCREAS, HIGA	63	822	13,05	4,54	286	825.352	2.886	13.101	1.004
366 NEOPLASIA MALIGNA, APARATO GENITAL FEMENI	62	467	7,53	1,79	111	422.510	3.807	6.815	905
786 PROCEDIMIENTOS MAYORES SOBRE CABEZA &	62	1.205	19,44	4,03	250	886.333	3.547	14.296	736
801 TUBERCULOSIS SIN CC	62	663	10,69	2,58	160	393.352	2.459	6.344	593
230 EXCISION LOCAL & ELIMINACION DISP.	61	276	4,52	1,30	79	215.245	2.709	3.529	780
240 TRASTORNOS DE T.CONECTIVO CON CC	61	449	7,36	1,58	96	599.599	6.230	9.829	1.335
548 IMPLANTACION O REVISION DE MARCAP	61	669	10,97	6,65	406	890.050	2.194	14.591	1.330
563 OTROS TRASTORNOS DE PIEL CON CC MAYOR	61	975	15,98	1,78	109	258.550	2.381	4.239	265
578 LINFOMA & LEUCEMIA NO AGUDA CON CC MAYOR	61	962	15,77	6,43	392	1.044.157	2.662	17.117	1.085
789 REVISION SUSTITUCION RODILLA & RE	61	575	9,43	3,50	213	571.797	2.680	9.374	994
217 DESBRID.HER.& INJ.PIEL EXC.HER.A	60	774	12,90	3,11	187	529.512	2.837	8.825	684
133 ATROSCLEROSIS SIN CC	59	416	7,05	0,76	45	91.635	2.049	1.553	220
333 OTROS DIAGNOSTICOS DE RIÑON & TRACTO UR	58	348	6,00	0,87	50	184.260	3.657	3.177	529
482 TRAQUEOSTOMIA CON TRASTORNOS DE BOCA,	58	1.169	20,16	5,21	302	912.880	3.021	15.739	781
640 NEONATO, TRASLADADO CON <5 DIAS, NO N	58	42	0,72	0,99	57	186.162	3.242	3.210	4.432
257 MASTECTOMIA TOTAL POR NEOPLASIA MALIGNA CON CC	57	422	7,40	1,58	90	447.689	4.970	7.854	1.061
353 EVISCERACION PELVICA, HISTERECTOMIA	57	554	9,72	3,05	174	625.195	3.596	10.968	1.129
259 MASTECTOMIA SUBTOTAL POR NEOPLASIA MALIGNA	56	262	4,68	1,34	75	357.461	4.774	6.383	1.364
820 MALFUNCION, REACCION O COMPL. DE	56	295	5,27	1,30	73	264.534	3.634	4.724	897
304 PROC. S. RIÑON Y URETER POR PROCEDI	55	625	11,36	2,41	132	444.826	3.359	8.088	712
135 TRASTORNOS CARDIACOS CONGENITOS &	54	376	6,96	1,36	73	158.490	2.158	2.935	422
228 PROC.MAYOR SOBRE PULGAR O ARTICUL	54	138	2,56	1,04	56	156.155	2.787	2.892	1.132
313 PROCEDIMIENTOS SOBRE URETRA, EDAD>17 SIN CC	54	193	3,57	0,79	43	124.866	2.926	2.312	647
414 OTROS TRASTORNOS MIELOPROLIFERATI	54	268	4,96	1,57	85	224.322	2.646	4.154	837
618 NEONATO, PESO AL NACER 2000-2499	54	639	11,83	2,04	110	355.409	3.228	6.582	556
766 ESTUPOR & COMA TRAUMATICOS, COMA <1H, EDAD	54	465	8,61	1,75	94	178.514	1.890	3.306	384
16 TRASTORNOS CEREBROVASCULARES NO ESPECIFICO	53	438	8,26	1,78	94	214.900	2.278	4.055	491

3.1.5.- INDICADORES CLÍNICO-ECONÓMICOS EN HOSPITALIZACIÓN. TOTAL SES POR PROCESOS (13/22)

PROCESO GRD	ALTAS GRD	ESTANCIAS GRD	ESTANCIA MEDIA	PESO MEDIO	PESO TOTAL	CTE. AJUSTADO	COSTE UCH	COSTE PROCESO	COSTE ESTANCIA
44 INFECCIONES AGUDAS MAYORES DE OJO	53	368	6,94	0,72	38	201.983	5.307	3.811	549
50 SIALOADENECTOMIA	53	238	4,49	1,01	54	195.137	3.645	3.682	820
153 PROCEDIMIENTOS MENORES DE INTESTI	53	472	8,91	1,43	76	201.674	2.662	3.805	427
309 PROCEDIMIENTOS MENORES SOBRE VEJIGA SIN CC	53	356	6,72	1,35	71	234.570	3.283	4.426	659
442 OTROS PROCEDIMIENTOS QUIRURGICOS P	53	619	11,68	2,13	113	331.102	2.933	6.247	535
362 INTERRUPCION TUBARICA POR ENDOSCOPIA	52	106	2,04	0,53	27	95.931	3.501	1.845	905
577 TRAST. MIELOPROLIFERATIVO & NEO. M	52	902	17,35	4,16	216	721.707	3.337	13.879	800
581 PROCEDIMIENTOS PARA INFECCIONES &	52	1.202	23,12	6,81	354	1.023.765	2.891	19.688	852
774 BRONQUITIS & ASMA EDAD<18 CON CC	52	258	4,96	0,84	44	164.106	3.756	3.156	636
48 OTROS TRASTORNOS DEL OJO EDAD<18	51	42	0,82	0,63	32	103.873	3.221	2.037	2.473
132 ATEROSCLEROSIS CON CC	51	382	7,49	1,17	60	133.392	2.236	2.616	349
154 PROCEDIMIENTOS SOBRE ESTOMAGO, ESO	51	1.032	20,24	3,70	189	548.351	2.907	10.752	531
166 APENDICECTOMIA SIN DIAGNOSTICO PRI	51	302	5,92	1,25	64	184.195	2.886	3.612	610
269 OTROS PROCEDIMIENTOS SOBRE PIEL,	50	379	7,58	1,65	82	245.008	2.972	4.900	646
377 DIAGNOSTICOS POST-PARTO & POST-AB	50	159	3,18	1,23	62	196.133	3.189	3.923	1.234
583 PROCEDIMIENTOS PARA LESIONES EXCEPTO	50	1.021	20,42	4,65	233	639.001	2.748	12.780	626
888 INFECCIONES NO BACTERIANAS DEL SISTE	50	519	10,38	2,21	110	236.977	2.146	4.740	457
72 TRAUMATISMO & DEFORMIDAD NASAL	49	65	1,33	0,54	26	83.658	3.159	1.707	1.287
271 ULCERAS CUTANEAS	49	568	11,59	1,48	73	162.277	2.238	3.312	286
763 ESTUPOR & COMA TRAUMATICOS, COMA < 1 H, EDA	49	107	2,18	0,86	42	141.580	3.360	2.889	1.323
111 PROCEDIMIENTOS CARDIOVASCULARES MAYORES SIN CC	48	520	10,83	2,95	142	434.812	3.069	9.059	836
530 CRANEOTOMIA CON CC MAYOR	48	691	14,40	11,00	528	1.188.223	2.251	24.755	1.720
559 PROCEDIMIENTOS MUSCULOESQUELETICOS	48	598	12,46	4,35	209	561.998	2.691	11.708	940
571 PROCEDIMIENTOS APARATO GENITAL MASCULIN	47	742	15,79	3,64	171	510.799	2.986	10.868	688
748 ABUSO O DEPENDENCIA DE COCAINA U OTRAS D	47	510	10,85	0,77	36	114.755	3.160	2.442	225
21 ENCEFALOPATIA HIPERTENSIVA	46	265	5,76	0,84	39	119.219	3.090	2.592	450
274 PROCESOS MALIGNOS DE MAMA CON CC	46	386	8,39	2,22	102	327.540	3.206	7.120	849
431 TRASTORNOS MENTALES DE LA INFANCIA	46	278	6,04	0,87	40	163.467	4.071	3.554	588
750 ABUSO O DEPENDENCIA DE ALCOHOL, CON CC	46	431	9,37	0,85	39	100.790	2.578	2.191	234
897 DIAGNOSTICO HEMATOLOGICO O INMUNOLOGICO	46	291	6,33	1,16	53	208.123	3.895	4.524	715

3.1.5.- INDICADORES CLÍNICO-ECONÓMICOS EN HOSPITALIZACIÓN. TOTAL SES POR PROCESOS (14/22)

PROCESO GRD	ALTAS GRD	ESTANCIAS GRD	ESTANCIA MEDIA	PESO MEDIO	PESO TOTAL	CTE AJUSTADO	COSTE UCH	COSTE PROCESO	COSTE ESTANCIA
92 NEUMOPATIA INTERSTICIAL CON CC	44	433	9,84	1,46	64	182.844	2.844	4.156	422
114 AMPUTACION DE M.SUPERIOR & DEDOS	44	732	16,64	2,73	120	300.089	2.497	6.820	410
170 OTROS PROCEDIMIENTOS QUIRURGICOS S	44	696	15,82	3,01	132	412.019	3.112	9.364	592
187 EXTRA CCIONES & REPOSICIONES DENTALES	44	76	1,73	0,75	33	137.619	4.188	3.128	1.811
300 TRASTORNOS ENDOCRINOS CON CC	44	363	8,25	1,15	51	140.644	2.780	3.196	387
336 PROSTATECTOMIA TRANSURETRAL CON CC	44	294	6,68	1,38	61	183.087	3.016	4.161	623
781 LEUCEMIA AGUDA SIN PROCEDIMIENTO QU	44	470	10,68	2,09	92	357.954	3.895	8.135	762
894 TRASTORNO MAYOR DE ESOFAGO	44	271	6,16	1,00	44	102.197	2.323	2.323	377
264 INJERTO PIEL &/O DESBRID. POR ULC	43	570	13,26	1,72	74	220.950	2.987	5.138	388
273 TRASTORNOS MA YORES DE PIEL SIN CC	43	324	7,53	1,28	55	178.983	3.252	4.162	552
68 OTITIS MEDIA & ITRS EDAD>17 CON CC	42	258	6,14	0,70	29	73.834	2.512	1.758	286
86 DERRAME PLEURAL SIN CC	42	397	9,45	1,12	47	117.545	2.499	2.799	296
408 TRAST.MIELOPROLIFERATIVO O NEO. MA	42	277	6,60	2,03	85	324.419	3.805	7.724	1.171
445 LESIONES DE LOCALIZACION NO ESPECIFI	42	225	5,36	0,57	24	71.259	2.977	1.697	317
791 DESBRIDAMIENTO DE HERIDA POR LESIONE	42	393	9,36	1,37	58	185.586	3.226	4.419	472
18 TRASTORNOS DE NERVIOS CRANEALES & PERIFE	41	389	9,49	1,42	58	187.204	3.218	4.566	481
107 BYPASS CORONARIO SIN ACTP Y CON CATETERI	41	477	11,63	6,21	255	775.866	3.045	18.924	1.627
288 PROCEDIMIENTOS GÁSTRICOS PARA OBESIDAD	41	386	9,41	1,48	61	321.461	5.306	7.841	833
302 TRASPLANTE RENAL	41	792	19,32	10,34	424	156.144	368	3.808	197
357 PROC. SOBRE UTERO & ANEJOS POR NEO	41	422	10,29	2,19	90	327.268	3.645	7.982	776
761 ESTUPOR & COMA TRAUMATICOS, COMA > 1 H	41	251	6,12	1,82	75	152.891	2.049	3.729	609
58 PROCED. S. A &VA EXCEPTO AMIGDALECT	40	97	2,43	0,71	28	88.951	3.132	2.224	917
120 OTROS PROCEDIMIENTOS QUIRURGICOS DE	40	563	14,08	3,21	128	328.968	2.562	8.224	584
136 TRASTORNOS CARDIACOS CONGENITOS &	40	157	3,93	0,76	30	71.466	2.357	1.787	455
346 NEOPLASIA MALIGNA, APARATO GENITAL MASCU	40	327	8,18	1,73	69	221.754	3.205	5.544	678
63 OTROS PROCEDIMIENTOS QUIRURGICOS SOB	39	169	4,33	1,54	60	195.244	3.254	5.006	1.155
93 NEUMOPATIA INTERSTICIAL SIN CC	39	344	8,82	1,07	42	123.510	2.963	3.167	359
255 FRACTURA,ESGUINCE,DESGARRO & LUXACION	39	63	1,62	0,51	20	55.461	2.788	1.422	880
607 NEONATO, PESO AL NACER 1000-1499 G	39	1.697	43,51	13,77	537	1.684.150	3.137	43.183	992
612 NEONATO, PESO AL NACER 1500-1999	39	876	22,46	4,85	189	655.568	3.464	16.809	748

3.1.5.- INDICADORES CLÍNICO-ECONÓMICOS EN HOSPITALIZACIÓN. TOTAL SES POR PROCESOS (15/22)

PROCESO GRD	ALTAS GRD	ESTANCIAS GRD	ESTANCIA MEDIA	PESO MEDIO	PESO TOTAL	CTE AJUSTADO	COSTE UCH	COSTE PROCESO	COSTE ESTANCIA
879 CRANEOTOMÍA CON IMPLANT. DE DISPOS	39	459	11,77	8,63	336	736.674	2.190	18.889	1.605
887 INFECCIONES BACTERIANAS Y TUBERCU	39	494	12,67	2,44	95	227.789	2.394	5.841	461
283 TRASTORNOS MENORES DE LA PIEL CON CC	38	219	5,76	0,85	32	98.156	3.038	2.583	448
797 REVASCULARIZACION EXTREMIDAD INFERIOR SIN CC	38	584	15,37	2,06	78	197.992	2.533	5.210	339
880 ACCIDENTE ISQUÉMICO AGUDO CON UTIL	38	320	8,42	3,43	130	252.302	1.937	6.640	788
881 DIAGNÓSTICO DE SISTEMA RESPIRATO	38	749	19,71	10,75	409	1.184.969	2.901	31.183	1.582
289 PROCEDIMIENTOS SOBRE PARATIROIDES	37	105	2,84	1,12	41	118.686	2.863	3.208	1.130
561 OSTEOMIELITIS, ARTRITIS SEPTICA &	36	520	14,44	4,15	149	529.359	3.543	14.704	1.018
772 NEUMONIA SIMPLE & PLEURITIS EDAD<18 CON CC	36	257	7,14	0,91	33	120.293	3.672	3.341	468
338 PROCEDIMIENTOS SOBRE TESTICULO, NEOPLASIA M	35	116	3,31	1,64	57	181.390	3.157	5.183	1.564
875 LINFOMA Y LEUCEMIA CON PROC. QUIRURGICO	35	329	9,40	2,08	73	280.164	3.848	8.005	852
110 PROCEDIMIENTOS CARDIOVASCULARES MAYORES CON CC	34	370	10,88	4,31	146	393.283	2.686	11.567	1.063
147 RESECCION RECTAL SIN CC	34	431	12,68	2,10	71	208.763	2.926	6.140	484
212 PROC. DE CADERA & FEMUR EXCEPTO AR	34	150	4,41	2,01	68	181.480	2.653	5.338	1.210
562 TRASTORNOS MAYORES DE PIEL & MAMA CON CC MAYOR	34	400	11,76	3,19	108	310.428	2.862	9.130	776
714 HIV CON DIAGNOSTICO RELACIONADO SIGNIFICATIVO	34	465	13,68	1,88	64	141.057	2.207	4.149	303
812 MALFUNCION, REACCION O COMPL. DE DI	34	218	6,41	1,34	46	175.649	3.854	5.166	806
866 ESCISION LOCAL Y EXTRACCION DE	34	141	4,15	2,35	80	213.499	2.670	6.279	1.514
253 FRACTURA,ESGUINCE,DESGARRO & LUXACI	33	183	5,55	1,31	43	121.232	2.807	3.674	662
279 CELULITIS EDAD<18	33	119	3,61	0,57	19	66.106	3.520	2.003	556
896 PROCEDIMIENTOS MAYORES SOBRE VEJIGA	33	524	15,88	2,47	82	259.580	3.184	7.866	495
23 ESTUPOR & COMA NO TRAUMATICOS	32	152	4,75	0,85	27	78.917	2.903	2.466	519
61 MIRINGOTOMIA CON INSERCIÓN DE TUBO EDAD>17	32	67	2,09	0,81	26	92.875	3.583	2.902	1.386
104 PROC. SOBRE VALV. CARDIACAS & OTR	32	334	10,44	8,73	279	758.085	2.715	23.690	2.270
365 OTROS PROC. QUIRURGICOS DE A.P.GENITAL FEMENINO	32	177	5,53	1,47	47	152.807	3.251	4.775	863
765 CONMOCION, LESION INTRACRANEAL CON	32	129	4,03	0,48	15	37.462	2.431	1.171	290
84 TRAUMATISMO TORACICO MAYOR SIN CC	31	133	4,29	0,66	20	47.033	2.306	1.517	354
536 PROCEDIMIENTOS ORL & BUCALES EXCEPTO	31	187	6,03	2,63	82	290.029	3.557	9.356	1.551
539 PROCEDIMIENTOS RESPIRATORIOS EXCEPT	31	555	17,90	6,62	205	434.794	2.119	14.026	783
839 PROCEDIMIENTOS EXTRACRANEALES SIN CC	31	148	4,77	1,51	47	120.642	2.578	3.892	815

3.1.5.- INDICADORES CLÍNICO-ECONÓMICOS EN HOSPITALIZACIÓN. TOTAL SES POR PROCESOS (16/22)

PROCESO GRD	ALTAS GRD	ESTANCIAS GRD	ESTANCIA MEDIA	PESO MEDIO	PESO TOTAL	CTE. AJUSTADO	COSTE UCH	COSTE PROCESO	COSTE ESTANCIA
235 FRACTURAS DE FEMUR	30	296	9,87	1,88	56	150.086	2.662	5.003	507
334 PROCEDIMIENTOS MA YORES SOBRE PELVIS MASC	30	275	9,17	2,44	73	217.148	2.968	7.238	790
565 PROCEDIMIENTOS ENDOCR.,NUTRIC. & M	30	380	12,67	5,06	152	462.705	3.048	15.424	1.218
570 TRASTORNOS A PARATO GENITAL MASCULINO CON CC	30	293	9,77	1,78	53	165.557	3.100	5.519	565
804 TRASPLANTE DE MEDULA OSEA AUTOLOGO	30	599	19,97	15,32	460	1.392.130	3.029	46.404	2.324
244 ENFERMEDADES OSEAS & ARTROPA TIAS ESPECIFI	29	175	6,03	1,11	32	130.413	4.056	4.497	745
282 TRAUMATISMO DE PIEL, T.SUBCUTANEO & MAMA EDA	29	48	1,66	0,41	12	40.458	3.403	1.395	843
572 TRASTORNOS A PARATO GENITAL FEMENINO CON CC M	29	357	12,31	2,10	61	172.469	2.830	5.947	483
783 LEUCEMIA AGUDA SIN PROCEDIMIENTO Q	29	495	17,07	2,23	65	227.560	3.520	7.847	460
94 NEUMOTORAX CON CC	28	244	8,71	1,18	33	95.391	2.889	3.407	391
146 RESECCION RECTAL CON CC	28	529	18,89	3,09	87	271.133	3.134	9.683	513
152 PROCEDIMIENTOS MENORES DE INTESTI	28	333	11,89	2,03	57	137.954	2.427	4.927	414
216 BIOPSIAS DE SISTEMA MUSCULOESQUELET	28	295	10,54	2,68	75	229.761	3.063	8.206	779
275 PROCESOS MALIGNOS DE MAMA SIN CC	28	94	3,36	1,12	31	109.361	3.489	3.906	1.163
327 SIGNOS & SINTOMAS DE RIÑON & TRACTO URIN	28	92	3,29	0,50	14	46.270	3.314	1.653	503
491 PROCEDIMIENTOS MA YORES REIMPLANTACI	28	219	7,82	2,40	67	179.254	2.667	6.402	819
576 LEUCEMIA AGUDA CON CC MA YOR	28	696	24,86	12,64	354	941.149	2.659	33.612	1.352
617 NEONATO, PESO AL NACER 2000-2499	28	444	15,86	3,85	108	379.634	3.522	13.558	855
733 DIAGNOSTICOS DE TRAUMA MULTIPLE SI	28	226	8,07	2,29	64	157.974	2.464	5.642	699
37 PROCEDIMIENTOS SOBRE ORBITA	27	118	4,37	1,61	43	172.282	3.963	6.381	1.460
151 ADHESIOLISIS PERITONEAL SIN CC	27	275	10,19	1,42	38	109.761	2.863	4.065	399
538 PROCEDIMIENTOS TORACICOS MA YORES CON CC MA YOR	27	471	17,44	5,81	157	376.130	2.398	13.931	799
837 PROCEDIMIENTOS ESPINALES SIN CC	27	212	7,85	2,27	61	239.423	3.906	8.868	1.129
898 INFECCIONES Y PARASITOSIS CON PROC. QUIRURGICO	27	431	15,96	2,63	71	204.900	2.887	7.589	475
115 IMPLANT. MARCAPASOS CARD. PERM.	26	225	8,65	4,64	121	306.454	2.539	11.787	1.362
263 INJERTO PIEL &/O DESBRID. POR ULC	26	498	19,15	2,85	74	260.644	3.518	10.025	523
126 ENDOCARDITIS AGUDA & SUBAGUDA	25	461	18,44	4,16	104	241.887	2.327	9.675	525
246 ARTROPA TIAS NO ESPECIFICAS	25	190	7,60	0,84	21	116.586	5.549	4.663	614
286 PROCEDIMIENTOS SOBRE SUPRARRENALES & HIPOFISIS	25	226	9,04	2,51	63	186.854	2.980	7.474	827
401 LINFOMA & LEUCEMIA NO AGUDA CON OT	25	348	13,92	3,73	93	240.037	2.574	9.601	690

3.1.5.- INDICADORES CLÍNICO-ECONÓMICOS EN HOSPITALIZACIÓN. TOTAL SES POR PROCESOS (17/22)

PROCESO GRD	ALTAS GRD	ESTANCIAS GRD	ESTANCIA MEDIA	PESO MEDIO	PESO TOTAL	CTE. AJUSTADO	COSTE UCH	COSTE PROCESO	COSTE ESTANCIA
413 OTROS TRASTORNOS MIELOPROLIFERATI	25	311	12,44	2,35	59	128.057	2.180	5.122	412
440 DESBRIDAMIENTO HERIDA POR LESION	25	302	12,08	2,09	52	158.650	3.036	6.346	525
374 PARTO VAGINAL CON ESTERILIZACION Y/	24	82	3,42	0,82	20	61.555	3.128	2.565	751
46 OTROS TRASTORNOS DEL OJO EDAD>17 CON CC	23	144	6,26	1,02	23	77.465	3.302	3.368	538
128 TROMBOFLEBITIS DE VENAS PROFUNDAS	23	128	5,57	0,99	23	58.781	2.582	2.556	459
317 ADMISION PARA DIALISIS RENAL	23	105	4,57	0,47	11	38.345	3.537	1.667	365
441 PROCEDIMIENTOS SOBRE MANO POR LESION TRAUMATI	23	48	2,09	1,44	33	92.797	2.803	4.035	1.933
554 PROCEDIMIENTOS SOBRE HERNIA CON CC MAYOR	23	202	8,78	2,80	64	276.878	4.299	12.038	1.371
579 PROCEDIMIENTOS PARA LINFOMA, LEUCEMIA	23	424	18,43	9,23	212	506.487	2.386	22.021	1.195
715 HIV CON OTROS DIAGNOSTICOS RELACIONADOS	23	151	6,57	1,18	27	61.400	2.262	2.670	407
732 OTROS PROCEDIMIENTOS QUIRURGICOS PA	23	355	15,43	4,25	98	272.942	2.792	11.867	769
753 REHABILITACION PARA TRASTORNO COMPULSIVO	23	469	20,39	2,63	60	217.226	3.593	9.445	463
793 PROC. POR TRAUMA MULTIPLE SIGNIF. EXC.	23	699	30,39	10,43	240	622.561	2.595	27.068	891
83 TRAUMATISMO TORACICO MAYOR CON CC	22	188	8,55	1,07	24	54.160	2.301	2.462	288
589 BRONQUITIS & ASMA EDAD<18 CON CC MAYOR	22	107	4,86	1,74	38	122.754	3.210	5.580	1.147
749 ABUSO O DEPENDENCIA DE ALCOHOL, ALTA VOLUNTAR	22	53	2,41	0,46	10	47.079	4.675	2.140	888
768 CONVULSIONES & CEFALEA EDAD<18 CON CC	22	83	3,77	0,85	19	72.546	3.884	3.298	874
314 PROCEDIMIENTOS SOBRE URETRA, EDAD<18	21	32	1,52	0,91	19	71.839	3.773	3.421	2.245
710 HIV CON DIAG MAYORES RELACIONADOS	21	213	10,14	3,34	70	165.273	2.357	7.870	776
745 ABUSO O DEPENDENCIA DE OPIACEOS SIN CC	21	161	7,67	0,86	18	51.731	2.869	2.463	321
22 ENCEFALOPATIA HIPERTENSIVA	20	146	7,30	1,18	24	40.741	1.725	2.037	279
193 PROC.S. VIA BILIAR EXCEPTO COLECIST	20	360	18,00	3,65	73	201.919	2.766	10.096	561
194 PROC.S. VIA BILIAR EXCEPTO COLECIST	20	254	12,70	2,06	41	96.997	2.355	4.850	382
226 PROCEDIMIENTOS SOBRE TEJIDOS BLANDOS CON CC	20	188	9,40	1,82	36	107.379	2.951	5.369	571
480 TRASPLANTE HEPATICO Y/O TRASPLANTE INTESTINAL	20	741	37,05	31,82	636	1.379.536	2.168	68.977	1.862
545 PROCEDIMIENTO VALVULAR CARDIACO CON CC MAYOR	20	352	17,60	14,13	283	708.008	2.505	35.400	2.011
611 NEONATO, PESO AL NACER 1500-1999	20	574	28,70	8,30	166	503.990	3.036	25.200	878
776 ESOFAGITIS, GASTROENTERITIS & TRA	20	62	3,10	1,13	23	100.151	4.439	5.008	1.615
272 TRASTORNOS MAYORES DE PIEL CON CC	19	144	7,58	1,67	32	105.296	3.320	5.542	731
619 NEONATO, PESO AL NACER 2000-2499	19	203	10,68	1,24	24	83.245	3.539	4.381	410

3.1.5.- INDICADORES CLÍNICO-ECONÓMICOS EN HOSPITALIZACIÓN. TOTAL SES POR PROCESOS (18/22)

PROCESO GRD	ALTAS GRD	ESTANCIAS GRD	ESTANCIA MEDIA	PESO MEDIO	PESO TOTAL	CTE AJUSTADO	COSTE UCH	COSTE PROCESO	COSTE ESTANCIA
7 PROCED. SOBRE N.CRANEALES & PERIFE	18	160	8,89	2,71	49	105.199	2.157	5.844	657
233 OTROS PROC. QUIRURGICOS DE S.MUSCULOES	18	146	8,11	2,76	50	138.729	2.792	7.707	950
291 PROCEDIMIENTOS SOBRE TRACTO TIREOGLOSO	18	36	2,00	0,70	13	44.595	3.539	2.477	1.239
531 PROCEDIMIENTOS SISTEMA NERVIOSO EX	18	300	16,67	7,40	133	292.907	2.199	16.273	976
755 FUSION VERTEBRAL EXCEPTO CERVICAL CON CC	18	227	12,61	3,39	61	151.834	2.488	8.435	669
9 TRASTORNOS & LESIONES ESPINALES	17	131	7,71	1,48	25	53.840	2.140	3.167	411
432 OTROS DIAGNOSTICOS DE TRASTORNO MENTAL	17	158	9,29	0,88	15	48.874	3.267	2.875	309
759 IMPLANTES COCLEARES MULTICANAL	17	79	4,65	8,12	138	502.691	3.643	29.570	6.363
819 CREACION, REVISION O RETIRADA DE	17	67	3,94	2,12	36	107.980	2.996	6.352	1.612
884 FUSIÓN ESPINAL EXCEPTO CERVICAL CON	17	204	12,00	4,75	81	198.625	2.460	11.684	974
892 PROCEDIMIENTO DE STENT DE ARTERIA CAROTIDA	17	59	3,47	1,70	29	67.997	2.353	4.000	1.152
176 ULCERA PEPTICA COMPLICADA	16	102	6,38	1,05	17	41.916	2.494	2.620	411
242 ARTRITIS SEPTICA	16	178	11,13	1,23	20	64.436	3.274	4.027	362
447 REACCIONES ALERGICAS EDAD>17	16	75	4,69	0,45	7	16.088	2.238	1.005	215
623 NEONATO, PESO AL NACER >2499 G, C	16	310	19,38	2,29	37	134.976	3.684	8.436	435
712 HIV CON DIAG MAYORES RELACIONADOS	16	218	13,63	2,43	39	104.137	2.678	6.509	478
731 PROC. S. COLUMNA, CADERA, FEMUR O MIEM	16	278	17,38	6,12	98	262.489	2.680	16.406	944
782 LEUCEMIA AGUDA SIN PROCEDIMIENTO Q	16	247	15,44	6,55	105	321.818	3.071	20.114	1.303
796 REVASCULARIZACION EXTREMIDAD INFERIOR CON CC	16	314	19,63	3,85	62	147.441	2.394	9.215	470
800 TUBERCULOSIS CON CC	16	242	15,13	3,47	56	157.378	2.836	9.836	650
465 CUIDADOS POSTERIORES CON HISTORIA D	15	52	3,47	0,70	10	33.143	3.160	2.210	637
71 LARINGOTRAQUEITIS	14	46	3,29	0,41	6	17.705	3.084	1.265	385
150 ADHESIOLISIS PERITONEAL CON CC	14	171	12,21	2,38	33	95.884	2.876	6.849	561
168 PROCEDIMIENTOS SOBRE BOCA CON CC	14	51	3,64	1,40	20	67.502	3.444	4.822	1.324
280 TRAUMATISMO DE PIEL, T.SUBCUTANEO & M	14	80	5,71	0,72	10	29.531	2.930	2.109	369
307 PROSTATECTOMIA SIN CC	14	66	4,71	1,14	16	49.381	3.094	3.527	748
704 HIV CON PROCED. QUIRURGICO SIN D	14	316	22,57	3,75	52	136.811	2.607	9.772	433
716 HIV SIN OTROS DIAGNOSTICOS RELACIONADOS	14	107	7,64	0,74	10	21.992	2.123	1.571	206
740 FIBROSIS QUISTICA	14	110	7,86	2,09	29	108.061	3.693	7.719	982
794 DIAGNOSTICO DE TRAUMA MULTIPLE SIGNIF	14	207	14,79	6,10	85	197.188	2.309	14.085	953

3.1.5.- INDICADORES CLÍNICO-ECONÓMICOS EN HOSPITALIZACIÓN. TOTAL SES POR PROCESOS (19/22)

PROCESO GRD	ALTAS GRD	ESTANCIAS GRD	ESTANCIA MEDIA	PESO MEDIO	PESO TOTAL	CTE AJUSTADO	COSTE UCH	COSTE PROCESO	COSTE ESTANCIA
838 PROCEDIMIENTOS EXTRA CRANEALES CON CC	14	91	6,50	2,10	29	75.722	2.576	5.409	832
108 OTROS PROCEDIMIENTOS CARDIOTORACICOS	13	153	11,77	4,63	60	166.753	2.769	12.827	1.090
199 PROCEDIMIENTO DIAGNOSTICO HEPATO	13	106	8,15	2,66	35	103.945	3.008	7.996	981
250 FRACTURA,ESGUINCE,DESGARRO & LUXACIO	13	44	3,38	0,89	12	32.796	2.837	2.523	745
424 PROC.QUIRURGICO CON DIAGNOSTICO P	13	149	11,46	2,07	27	80.759	3.001	6.212	542
455 OTROS DIAGNOSTICOS DE LESION, EN	13	39	3,00	0,38	5	15.154	3.068	1.166	389
534 PROCEDIMIENTOS OCULARES CON CC MAYOR	13	93	7,15	2,42	31	102.872	3.269	7.913	1.106
575 PROCEDIMIENTOS S. SANGRE, ORGANOS HEM	13	227	17,46	6,16	80	222.175	2.774	17.090	979
604 NEONATO, PESO AL NACER 750-999 G, ALTA CON VI	13	1.509	116,08	31,16	405	1.109.061	2.738	85.312	735
156 PROCEDIMIENTOS SOBRE ESTOMAGO, ESOFA	12	69	5,75	1,42	17	58.975	3.461	4.915	855
164 APENDICECTOMIA CON DIAGNOSTICO PRI	12	135	11,25	2,03	24	79.673	3.271	6.639	590
200 PROCEDIMIENTO DIAGNOSTICO HEPATOBILIA	12	89	7,42	2,34	28	86.059	3.065	7.172	967
329 ESTENOSIS URETRAL EDAD>17 SIN CC	12	32	2,67	0,63	8	25.036	3.312	2.086	782
375 PARTO VAGINAL CON PROCEDIMIENTO Q	12	51	4,25	0,59	7	17.764	2.509	1.480	348
652 PARTO VAGINAL DE ALTO RIESGO CON ESTE	12	76	6,33	0,91	11	31.901	2.919	2.658	420
790 DESBR.HERIDA & INJ.PIEL POR HER.	12	106	8,83	1,34	16	44.920	2.794	3.743	424
850 IMPLANTE DE DESFIBRILADOR CON CA	12	114	9,50	10,93	131	300.003	2.288	25.000	2.632
49 PROCED. MAYORES DE CABEZA & CUPELL	11	77	7,00	2,06	23	83.948	3.703	7.632	1.090
213 AMPUTACION POR TRASTORNOS MUSCULOE	11	135	12,27	3,04	33	86.002	2.571	7.818	637
287 INJERTO DE PIEL & DESBRIDAMIENTO H	11	131	11,91	2,10	23	53.694	2.324	4.881	410
392 ESPLENECTOMIA EDAD>17	11	99	9,00	2,48	27	75.283	2.760	6.844	760
407 TRAST.MIELOPROLIFERATIVO O NEO. MA	11	76	6,91	2,11	23	68.054	2.933	6.187	895
444 LESIONES DE LOCALIZACION NO ESPECIFI	11	102	9,27	0,84	9	22.028	2.384	2.003	216
546 BY PASS CORONARIO CON CC MAYOR	11	225	20,45	9,24	102	286.080	2.814	26.007	1.271
760 HEMOFILIA, FACTORES VIII Y IX	11	49	4,45	2,24	25	92.166	3.740	8.379	1.881
824 QUEMADURAS DE ESPESOR TOTAL CON	11	196	17,82	4,49	49	158.409	3.207	14.401	808
54 PROCEDIMIENTOS SOBRE SENOS & MASTOIDES EDAD<18	10	15	1,50	0,96	10	27.468	2.864	2.747	1.831
177 ULCERA PEPTICA NO COMPLICADA CON CC	10	111	11,10	0,92	9	18.922	2.057	1.892	170
221 PROCEDIMIENTOS SOBRE LA RODILLA CON CC	10	67	6,70	1,85	19	44.591	2.410	4.459	666
238 OSTEOMIELITIS	10	116	11,60	1,85	19	54.405	2.941	5.440	469

3.1.5.- INDICADORES CLÍNICO-ECONÓMICOS EN HOSPITALIZACIÓN. TOTAL SES POR PROCESOS (20/22)

PROCESO GRD	ALTAS GRD	ESTANCIAS GRD	ESTANCIA MEDIA	PESO MEDIO	PESO TOTAL	CTE AJUSTADO	COSTE UCH	COSTE PROCESO	COSTE ESTANCIA
308 PROCEDIMIENTOS MENORES SOBRE VEJIGA CON CC	10	201	20,10	2,14	21	70.653	3.300	7.065	352
330 ESTENOSIS URETRAL EDAD<18	10	9	0,90	0,80	8	33.341	4.173	3.334	3.705
344 OTROS PROC. QUIRURGICOS DE A.P.GENITA	10	148	14,80	1,71	17	48.486	2.835	4.849	328
348 HIPERTROFIA PROSTATICA BENIGNA CON CC	10	22	2,20	0,94	9	27.054	2.878	2.705	1.230
354 PROC. S. UTERO, ANEJOS POR N.MALIGN	10	133	13,30	1,92	19	61.564	3.205	6.156	463
417 SEPTICEMIA EDAD<18	10	99	9,90	1,09	11	48.382	4.439	4.838	489
448 REACCIONES ALERGICAS EDAD<18	10	13	1,30	0,44	4	17.322	3.955	1.732	1.332
747 ABUSO O DEPENDENCIA DE COCAINA U OTRAS D	10	90	9,00	0,99	10	34.321	3.467	3.432	381
874 LINFOMA Y LEUCEMIA CON PROC. QUIRURGICO	10	152	15,20	3,93	39	118.083	3.005	11.808	777
38 PROCEDIMIENTOS PRIMARIOS SOBRE IRIS	9	22	2,44	0,82	7	33.978	4.604	3.775	1.544
137 TRASTORNOS CARDIACOS CONGENITOS & VALVUL	9	13	1,44	1,26	11	64.021	5.646	7.113	4.925
178 ULCERA PEPTICA NO COMPLICADA SIN CC	9	70	7,78	0,68	6	11.766	1.923	1.307	168
587 TRASTORNOS ORALES Y BUCALES CON CC MAYOR,	9	97	10,78	1,19	11	32.066	2.994	3.563	331
636 NEONATO, EXITUS DENTRO DEL PRIMER	9	144	16,00	2,11	19	69.151	3.643	7.683	480
739 CRANEOTOMIA EDAD<18 SIN CC	9	65	7,22	2,61	23	49.926	2.125	5.547	768
746 ABUSO O DEPENDENCIA DE COCAINA U	9	16	1,78	0,59	5	21.938	4.139	2.438	1.371
778 OTROS DIAGNOSTICOS DE APARATO DIGESTIV	9	21	2,33	0,97	9	37.561	4.293	4.173	1.789
836 PROCEDIMIENTOS ESPINALES CON CC	9	107	11,89	4,03	36	77.686	2.142	8.632	726
864 FUSION VERTEBRAL CERVICAL CON CC	9	37	4,11	2,89	26	48.203	1.855	5.356	1.303
43 HIPEMA	8	24	3,00	0,65	5	24.390	4.690	3.049	1.016
285 AMPUTACION M.INFERIOR POR TRAST.EN	8	93	11,63	3,65	29	119.486	4.092	14.936	1.285
622 NEONATO, PESO AL NACER >2499 G, C	8	175	21,88	11,09	89	311.697	3.513	38.962	1.781
737 REVISION DE DERIVACION VENTRICULAR	8	24	3,00	1,82	15	24.154	1.659	3.019	1.006
744 ABUSO O DEPENDENCIA DE OPIACEOS CON CC	8	36	4,50	1,06	8	34.115	4.023	4.264	948
757 PROCEDIMIENTOS SOBRE ESPALDA & CU	8	52	6,50	1,94	16	48.728	3.140	6.091	937
51 PROCEDIMIENTOS SOBRE GLANDULAS SALI	7	12	1,71	0,86	6	23.149	3.839	3.307	1.929
312 PROCEDIMIENTOS SOBRE URETRA, EDAD>17 CON CC	7	48	6,86	1,40	10	27.222	2.778	3.889	567
535 TRASTORNOS OCULARES CON CC MAYOR	7	51	7,29	1,91	13	27.147	2.030	3.878	532
833 PROCEDIMIENTOS VASCULARES INTRACRAN	7	88	12,57	8,67	61	105.448	1.737	15.064	1.198
52 REPARACION DE HENDIDURA LABIAL & PALADAR	6	14	2,33	1,05	6	21.263	3.375	3.544	1.519

3.1.5.- INDICADORES CLÍNICO-ECONÓMICOS EN HOSPITALIZACIÓN. TOTAL SES POR PROCESOS (21/22)

PROCESO GRD	ALTAS GRD	ESTANCIAS GRD	ESTANCIA MEDIA	PESO MEDIO	PESO TOTAL	CTE. AJUSTADO	COSTE UCH	COSTE PROCESO	COSTE ESTANCIA
237 ESGUINCE, DESGARRO & LUXACION DE CADE	6	65	10,83	0,83	5	14.442	2.900	2.407	222
547 OTROS PROCEDIMIENTOS CARDIOTORACICOS CON CC	6	160	26,67	12,73	76	244.048	3.195	40.675	1.525
603 NEONATO, PESO AL NACER <750 G, EXITUS	6	130	21,67	12,94	78	312.743	4.028	52.124	2.406
605 NEONATO, PESO AL NACER 750-999 G, EXITUS	6	117	19,50	16,64	100	292.855	2.933	48.809	2.503
613 NEONATO, PESO AL NACER 1500-1999	6	150	25,00	3,55	21	87.574	4.110	14.596	584
638 NEONATO, TRASLADADO CON <5 DIAS, NO N	6	3	0,50	1,10	7	62.341	9.446	10.390	20.780
738 CRANEOTOMIA EDAD<18 CON CC	6	85	14,17	4,45	27	60.977	2.284	10.163	717
807 FUSION VERTEBRAL ANTERIOR/POSTERIOR COMB	6	35	5,83	4,34	26	61.989	2.381	10.331	1.771
827 QUEMADURAS NO EXTENSAS CON LESION PO	6	67	11,17	3,45	21	57.229	2.767	9.538	854
196 COLECISTECTOMIA CON EXPLORACION VIA BILIAR	5	53	10,60	2,08	10	27.817	2.675	5.563	525
201 OTROS PROCEDIMIENTOS QUIRURGICOS	5	106	21,20	3,12	16	48.231	3.092	9.646	455
293 OTROS PROCEDIMIENTOS QUIRURGICOS END	5	18	3,60	1,51	8	29.671	3.930	5.934	1.648
439 INJERTO CUTANEO POR LESION TRAUMATICA	5	65	13,00	2,04	10	39.853	3.907	7.971	613
454 OTROS DIAGNOSTICOS DE LESION, EN	5	22	4,40	0,94	5	10.289	2.189	2.058	468
469 Diagnóstico principal no válido como	5	18	3,60	0,00	0	0	0	0	0
634 CUIDADOS POSTERIORES LACTANTE PARA	5	9	1,80	2,72	14	43.444	3.194	8.689	4.827
711 HIV CON DIAG MAYORES RELACIONADOS	5	114	22,80	2,89	14	34.656	2.398	6.931	304
764 CONMOCION, LESION INTRACRANEAL CO	5	36	7,20	0,91	5	11.790	2.591	2.358	327
771 INFECCIONES & INFLAMACIONES RESPIRATO	5	14	2,80	1,14	6	18.804	3.299	3.761	1.343
826 QUEMADURAS DE ESPESOR TOTAL SIN	5	35	7,00	2,02	10	24.471	2.423	4.894	699
292 OTROS PROCEDIMIENTOS QUIRURGICOS END	4	22	5,50	3,58	14	51.049	3.565	12.762	2.320
306 PROSTACTECTOMIA CON CC	4	45	11,25	2,17	9	33.711	3.884	8.428	749
409 RADIOTERAPIA	4	31	7,75	1,06	4	13.291	3.135	3.323	429
462 REHABILITACION	4	54	13,50	2,07	8	19.222	2.321	4.805	356
476 PROCEDIMIENTO QUIRURGICO PROSTATICO	4	69	17,25	4,00	16	44.846	2.803	11.211	650
602 NEONATO, PESO AL NACER <750 G, ALTA CON VIDA	4	208	52,00	42,40	170	380.200	2.242	95.050	1.828
624 NEONATO, PESO AL NACER >2499 G, CON	4	16	4,00	1,12	4	14.889	3.323	3.722	931
708 HIV CON DIAGNOSTICO RELACIONADO MAYOR,	4	14	3,50	2,23	9	19.925	2.234	4.981	1.423
730 CRANEOTOMIA PARA TRAUMA MULTIPLE SIGNIFICATIVO	4	38	9,50	7,44	30	60.005	2.017	15.001	1.579
780 LEUCEMIA AGUDA SIN PROCEDIMIENTO Q	4	27	6,75	5,48	22	79.082	3.608	19.771	2.929

3.1.5.- INDICADORES CLÍNICO-ECONÓMICOS EN HOSPITALIZACIÓN. TOTAL SES POR PROCESOS (22/22)

PROCESO GRD	ALTAS GRD	ESTANCIAS GRD	ESTANCIA MEDIA	PESO MEDIO	PESO TOTAL	CTE. AJUSTADO	COSTE UCH	COSTE PROCESO	COSTE ESTANCIA
67 EPIGLOTTIS	3	15	5,00	0,77	2	7.744	3.352	2.581	516
328 ESTENOSIS URETRAL EDAD>17 CON CC	3	18	6,00	0,98	3	8.251	2.806	2.750	458
351 ESTERILIZACION, VARON	3	5	1,67	0,31	1	2.425	2.607	808	485
393 ESPLENECTOMIA EDAD<18	3	19	6,33	1,68	5	14.988	2.974	4.996	789
406 TRAST.MIELOPROLIFERATIVO O NEO. MA	3	25	8,33	3,49	10	23.727	2.266	7.909	949
471 PROC.MAYORES SOBRE ARTICULACION M.	3	48	16,00	6,16	18	50.802	2.749	16.934	1.058
615 NEONATO, PESO AL NACER 2000-2499	3	72	24,00	17,66	53	202.181	3.816	67.394	2.808
703 HIV CON PROCED. QUIRURGICO CON D	3	49	16,33	5,75	17,25	50.632	2.935	16.877	0
707 HIV CON VENTILACION MECANICA O SOPORTE ALI	3	108	36,00	6,89	21	36.228	1.753	12.076	335
743 ABUSO O DEPENDENCIA DE OPIACEOS, ALTA VOLUNT	3	4	1,33	0,70	2	8.136	3.874	2.712	2.034
787 COLECISTECTOMIA LAPAROSCOPICA CON EX	3	34	11,33	1,89	6	26.624	4.696	8.875	783
806 FUSION VERTEBRAL ANTERIOR/POSTERIOR COMB	3	29	9,67	7,12	21	46.412	2.173	15.471	1.600
129 PARADA CARDIACA, CAUSA DESCONOCIDA	2	11	5,50	1,17	2	5.781	2.470	2.890	526
606 NEONATO, PESO AL NACER 1000-1499	2	534	267,00	34,04	68	189.036	2.777	94.518	354
633 CUIDADOS POSTERIORES NEONATALES PARA	2	10	5,00	2,72	5	9.870	1.814	4.935	987
706 HIV CON INFECC. MAYORES MULTIPLES R	2	61	30,50	6,66	13	27.107	2.035	13.554	444
709 HIV CON DIAG MAYORES RELACIONADOS	2	7	3,50	4,07	8	27.563	3.386	13.782	3.938
734 OTROS DIAGNOSTICOS DE TRAUMA MULTIPLE SIG	2	25	12,50	1,72	3	10.412	3.027	5.206	416
798 TUBERCULOSIS CON PROCEDIMIENTO QUIRURGICO	2	70	35,00	4,66	9	21.816	2.341	10.908	312
802 NEUMOCISTOSIS	2	7	3,50	2,38	5	9.277	1.949	4.638	1.325
822 QUEMADURAS EXTENSAS O DE ESPESOR	2	10	5,00	15,81	32	109.699	3.469	54.850	10.970
849 IMPLANTE DE DESFIBRILADOR CON CATE	2	34	17,00	12,32	25	31.730	1.288	15.865	933
106 BYPASS CORONARIO CON ACTP	1	6	6,00	7,42	7	19.962	2.690	19.962	3.327
195 COLECISTECTOMIA CON EXPLORACION VIA BILIAR	1	18	18,00	2,62	3	8.930	3.408	8.930	496
608 NEONATO, PESO AL NACER 1000-1499 G, EXITUS	1	23	23,00	11,88	12	54.068	4.551	54.068	2.351
609 NEONATO, PESO AL NACER 1500-1999	1	82	82,00	18,99	19	69.579	3.664	69.579	849
610 NEONATO, PESO AL NACER 1500-1999	1	34	34,00	6,07	6	18.398	3.031	18.398	541
616 NEONATO, PESO AL NACER 2000-2499	1	17	17,00	4,49	4	16.011	3.566	16.011	942
631 OTRAS ANOMALIAS CONGENITAS, MULTI	1	4	4,00	1,40	1	8.774	6.267	8.774	2.193
635 NEONATO, EXITUS DENTRO DEL PRIMER	1	5	5,00	1,57	2	6.150	3.917	6.150	1.230
700 TRAQUEOSTOMIA POR INFECCION HIV	1	70	70,00	21,07	21	37.585	1.784	37.585	537
701 HIV CON PROCED. QUIRURGICO Y VENTILAC	1	21	21,00	11,22	11	20.321	1.811	20.321	968
702 HIV CON PROCED. QUIRURGICO CON INFECC	1	25	25,00	10,39	10	16.600	1.598	16.600	664
705 HIV CON INFECC. MAYORES MULTIPLES R	1	5	5,00	6,96	7	15.251	2.191	15.251	3.050
770 INFECCIONES & INFLAMACIONES RESPIRATO	1	1	1,00	1,71	2	2.118	1.238	2.118	2.118
784 ANEMIA HEMOLITICA ADQUIRIDA O CRI	1	1	1,00	0,96	1	2.773	2.889	2.773	2.773
792 CRANEOTOMIA POR TRAUMA MULTIPLE SIGNI	1	6	6,00	12,37	12	62.822	5.079	62.822	10.470
809 OTROS PROCED. CARDIOTORACICOS CON DI	1	3	3,00	6,21	6	15.854	2.553	15.854	5.285
825 QUEMADURAS DE ESPESOR TOTAL SIN	1	1	1,00	2,70	3	1.837	681	1.837	1.837
TOTAL	109.200	678.746	6,22	1,50	164.272	433.276.086	2.638	3.968	638

3.1.6.INDICADORES CLÍNICO-ECONÓMICOS EN HOSPITALIZACIÓN. 25 PROCESOS MÁS FRECUENTES POR ÁREAS DE SALUD (1/7)

PROCESO GRD	ÁREA	ALTAS GRD	VAR. 2010	ESTANCIAS GRD	ESTANCIA MEDIA	PESO MEDIO	PESO TOTAL	COSTE TOTAL	COSTE UCH	COSTE PROCESO	COSTE ESTANCIA
373 PARTO SIN COMPLICACIONES	TOTAL	4.906	-0,02%	13.711	2,79	0,58	2.845	8.631.822	3.034	1.759	630
	01 BADAJOZ	1.393	-0,07%	3.950	2,84	0,58	808	2.086.092	2.582	1.498	528
	02 MÉRIDA	928	-2,01%	2.872	3,09	0,58	538	1.707.410	3.172	1.840	595
	03 DON BENITO	475	-5,19%	1.270	2,67	0,58	276	595.678	2.162	1.254	469
	04 LLERENA	293	-9,57%	744	2,54	0,58	170	416.265	2.449	1.421	559
	05 CÁ CERES	948	5,10%	2.649	2,79	0,58	550	1.955.766	3.557	2.063	738
	06 CORIA	143	-2,05%	375	2,62	0,58	83	441.227	5.320	3.086	1.177
	07 PLASENCIA	443	9,65%	1.126	2,54	0,58	257	823.481	3.205	1.859	731
	08 NAVALMORAL	283	-2,08%	725	2,56	0,58	164	605.902	3.691	2.141	836
541 TRA ST.RESPIRATORIOS EXC. INFECCIONES, BRONQUITIS,	TOTAL	3.538	9,13%	34.015	9,61	2,34	8.289	17.522.728	2.114	4.953	515
	01 BADAJOZ	706	10,83%	7.449	10,55	2,34	1.654	3.993.015	2.414	5.656	536
	02 MÉRIDA	580	38,10%	5.922	10,21	2,34	1.359	3.051.770	2.246	5.262	515
	03 DON BENITO	651	11,66%	6.726	10,33	2,34	1.525	2.978.041	1.952	4.575	443
	04 LLERENA	371	4,51%	2.708	7,30	2,34	869	1.220.265	1.404	3.289	451
	05 CÁ CERES	478	1,70%	5.079	10,63	2,34	1.120	3.176.528	2.836	6.645	625
	06 CORIA	105	56,72%	772	7,35	2,34	246	517.715	2.105	4.931	671
	07 PLASENCIA	521	-9,86%	4.247	8,15	2,34	1.221	1.938.506	1.588	3.721	456
	08 NAVALMORAL	126	-4,55%	1.112	8,83	2,34	295	646.888	2.191	5.134	582
372 PARTO VAGINAL CON COMPLICACIONES	TOTAL	1.949	-2,01%	6.159	3,16	0,70	1.364	3.946.581	2.893	2.025	641
	01 BADAJOZ	774	-11,03%	2.377	3,07	0,70	542	1.385.533	2.557	1.790	583
	02 MÉRIDA	300	3,81%	1.065	3,55	0,70	210	668.432	3.183	2.228	628
	03 DON BENITO	269	-11,22%	798	2,97	0,70	188	405.089	2.151	1.506	508
	04 LLERENA	125	26,26%	331	2,65	0,70	88	216.286	2.472	1.730	653
	05 CÁ CERES	256	18,52%	973	3,80	0,70	179	633.675	3.536	2.475	651
	06 CORIA	76	5,56%	213	2,80	0,70	53	285.186	5.361	3.752	1.339
	07 PLASENCIA	123	0,82%	330	2,68	0,70	86	283.378	3.291	2.304	859
	08 NAVALMORAL	26	44,44%	72	2,77	0,70	18	69.002	3.791	2.654	958
127 INSUFICIENCIA CARDIACA Y SHOCK	TOTAL	1.947	-3,37%	14.791	7,60	1,42	2.768	5.574.964	2.014	2.863	377
	01 BADAJOZ	645	-11,16%	5.076	7,87	1,42	917	1.919.425	2.093	2.976	378
	02 MÉRIDA	328	1,55%	2.450	7,47	1,42	466	948.402	2.033	2.891	387
	03 DON BENITO	284	-3,07%	2.179	7,67	1,42	404	839.190	2.078	2.955	385
	04 LLERENA	225	19,05%	1.385	6,16	1,42	320	452.887	1.416	2.013	327
	05 CÁ CERES	240	-19,46%	1.982	8,26	1,42	341	804.912	2.359	3.354	406
	06 CORIA	87	-6,45%	638	7,33	1,42	124	256.995	2.078	2.954	403
	07 PLASENCIA	83	59,62%	637	7,67	1,42	118	185.419	1.571	2.234	291
	08 NAVALMORAL	55	34,15%	444	8,07	1,42	78	167.733	2.145	3.050	378

3.1.6 .INDICADORES CLÍNICO-ECONÓMICOS EN HOSPITALIZACIÓN. 25 PROCESOS MÁS FRECUENTES POR ÁREAS DE SALUD (2/7)

PROCESO GRD	ÁREA	ALTAS GRD	VAR. 2010	ESTANCIAS GRD	ESTANCIA MEDIA	PESO MEDIO	PESO TOTAL	COSTE TOTAL	COSTE UCH	COSTE PROCESO	COSTE ESTANCIA
87 EDEMA PULMONAR & INSUFICIENCIA	TOTAL	1.741	0,35%	13.828	7,94	1,51	2.627	5.447.922	2.073	3.129	394
	01 BADAJOZ	646	-9,14%	5.031	7,79	1,51	975	2.121.154	2.176	3.284	422
	02 MÉRIDA	360	11,80%	3.095	8,60	1,51	543	1.125.860	2.072	3.127	364
	03 DON BENITO	433	4,84%	3.883	8,97	1,51	653	1.352.236	2.069	3.123	348
	04 LLERENA	150	50,00%	752	5,01	1,51	226	317.616	1.403	2.117	422
	05 CÁ CERES	71	-33,64%	601	8,46	1,51	107	287.927	2.686	4.055	479
	06 CORIA	33	-26,67%	167	5,06	1,51	50	108.408	2.176	3.285	649
	07 PLASENCIA	22	4,76%	111	5,05	1,51	33	52.113	1.569	2.369	469
	08 NAVALMORAL	26	62,50%	188	7,23	1,51	39	82.607	2.104	3.177	439
359 PROC. SOBRE UTERO Y ANEJOS POR CA.IN SITU Y PROCES	TOTAL	1.443	-10,09%	6.326	4,38	1,10	1.584	5.304.053	3.348	3.676	838
	01 BADAJOZ	283	-23,72%	1.359	4,80	1,10	311	1.322.831	4.257	4.674	973
	02 MÉRIDA	225	-0,44%	1.394	6,20	1,10	247	747.874	3.027	3.324	536
	03 DON BENITO	229	5,53%	984	4,30	1,10	251	637.635	2.536	2.784	648
	04 LLERENA	135	-4,26%	454	3,36	1,10	148	483.876	3.264	3.584	1.066
	05 CÁ CERES	270	-11,76%	961	3,56	1,10	296	953.239	3.215	3.531	992
	06 CORIA	103	-8,04%	317	3,08	1,10	113	439.972	3.890	4.272	1.388
	07 PLASENCIA	132	-17,50%	606	4,59	1,10	145	438.738	3.027	3.324	724
	08 NAVALMORAL	66	-8,33%	251	3,80	1,10	72	279.888	3.862	4.241	1.115
371 CESAREA, SIN COMPLICACIONES	TOTAL	1.442	4,27%	7.154	4,96	0,87	1.253	3.714.519	2.964	2.576	519
	01 BADAJOZ	229	-13,26%	1.205	5,26	0,87	199	514.246	2.584	2.246	427
	02 MÉRIDA	148	12,12%	802	5,42	0,87	129	411.909	3.203	2.783	514
	03 DON BENITO	313	1,29%	1.515	4,84	0,87	272	575.256	2.115	1.838	380
	04 LLERENA	214	494,44%	925	4,32	0,87	186	471.752	2.537	2.204	510
	05 CÁ CERES	325	-17,51%	1.873	5,76	0,87	282	979.386	3.468	3.013	523
	06 CORIA	64	-24,71%	282	4,41	0,87	56	306.947	5.519	4.796	1.088
	07 PLASENCIA	30	7,14%	110	3,67	0,87	26	77.517	2.970	2.584	705
	08 NAVALMORAL	119	-11,85%	442	3,71	0,87	103	377.506	3.651	3.172	854
886 OTROS DIAGNÓSTICOS ANTEPARTO SIN PROC.	TOTAL	1.241	4,55%	3.263	2,63	0,61	755	2.154.943	2.856	1.736	660
	01 BADAJOZ	605	11,62%	1.217	2,01	0,61	368	958.100	2.605	1.584	787
	02 MÉRIDA	209	-9,52%	713	3,41	0,61	127	410.921	3.234	1.966	576
	03 DON BENITO	64	3,23%	223	3,48	0,61	39	84.024	2.160	1.313	377
	04 LLERENA	124	0,81%	345	2,78	0,61	75	185.765	2.463	1.498	538
	05 CÁ CERES	107	0,00%	455	4,25	0,61	65	234.227	3.601	2.189	515
	06 CORIA	8	-60,00%	15	1,88	0,61	5	22.971	4.707	2.871	1.531
	07 PLASENCIA	85	2,41%	182	2,14	0,61	52	168.933	3.269	1.987	928
	08 NAVALMORAL	39	105,26%	113	2,90	0,61	24	90.002	3.796	2.308	796

3.1.6.INDICADORES CLÍNICO-ECONÓMICOS EN HOSPITALIZACIÓN. 25 PROCESOS MÁS FRECUENTES POR ÁREAS DE SALUD (3/7)

PROCESO GRD	ÁREA	ALTAS GRD	VAR. 2010	ESTANCIAS GRD	ESTANCIA MEDIA	PESO MEDIO	PESO TOTAL	COSTE TOTAL	COSTE UCH	COSTE PROCESO	COSTE ESTANCIA
816 GASTROENTERITIS NO BACTERIANA Y DOLOR ABDOMINAL ED	TOTAL	1.213	0,25%	3.111	2,56	0,47	564	2.089.795	3.703	1.723	672
	01 BADAJOZ	302	5,96%	874	2,89	0,47	140	516.471	3.676	1.710	591
	02 MÉRIDA	105	12,90%	276	2,63	0,47	49	188.687	3.861	1.797	684
	03 DON BENITO	311	19,16%	664	2,14	0,47	145	361.114	2.496	1.161	544
	04 LLERENA	120	4,35%	257	2,14	0,47	56	238.774	4.277	1.990	929
	05 CÁ CERES	182	-12,50%	568	3,12	0,47	85	434.430	5.129	2.387	765
	06 CORIA	63	-22,22%	157	2,49	0,47	29	141.812	4.833	2.251	903
	07 PLASENCIA	100	-20,63%	220	2,20	0,47	47	151.419	3.254	1.514	688
	08 NAV ALMORAL	30	-26,83%	95	3,17	0,47	14	57.087	4.081	1.903	601
381 ABORTO CON DILATACION & LEGRADO	TOTAL	1.167	-16,94%	1.773	1,52	0,59	685	2.061.092	3.009	1.766	1.162
	01 BADAJOZ	230	-39,63%	461	2,00	0,59	135	361.553	2.678	1.572	784
	02 MÉRIDA	168	-31,15%	266	1,58	0,59	99	329.959	3.345	1.964	1.240
	03 DON BENITO	191	3,24%	266	1,39	0,59	112	246.612	2.199	1.291	927
	04 LLERENA	132	20,00%	194	1,47	0,59	78	199.323	2.572	1.510	1.027
	05 CÁ CERES	220	-11,29%	304	1,38	0,59	129	429.894	3.329	1.954	1.414
	06 CORIA	55	19,57%	27	0,49	0,59	32	164.451	5.096	2.990	6.091
	07 PLASENCIA	123	0,82%	199	1,62	0,59	72	218.958	3.033	1.780	1.100
	08 NAV ALMORAL	48	-30,43%	56	1,17	0,59	28	110.341	3.916	2.299	1.970
14 ICTUS CON INFARTO	TOTAL	1.133	3,09%	9.246	8,16	1,88	2.130	4.207.630	1.975	3.714	455
	01 BADAJOZ	253	-3,80%	2.137	8,45	1,88	476	1.078.610	2.268	4.263	505
	02 MÉRIDA	86	-10,42%	882	10,26	1,88	162	356.403	2.204	4.144	404
	03 DON BENITO	148	12,12%	1.311	8,86	1,88	278	603.383	2.169	4.077	460
	04 LLERENA	125	-2,34%	855	6,84	1,88	235	333.514	1.419	2.668	390
	05 CÁ CERES	236	19,19%	1.848	7,83	1,88	444	885.374	1.996	3.752	479
	06 CORIA	78	1,30%	812	10,41	1,88	147	307.151	2.095	3.938	378
	07 PLASENCIA	123	3,36%	767	6,24	1,88	231	300.320	1.299	2.442	392
	08 NAV ALMORAL	84	-2,33%	634	7,55	1,88	158	342.875	2.171	4.082	541
544 ICC & ARRITMIA CARDIACA CON CC MAYOR	TOTAL	1.128	-9,18%	10.046	8,91	3,42	3.858	7.603.632	1.971	6.741	757
	01 BADAJOZ	225	-5,46%	2071	9,20	3,42	770	1.822.376	2.368	8.099	880
	02 MÉRIDA	159	31,40%	1490	9,37	3,42	544	1.122.280	2.064	7.058	753
	03 DON BENITO	142	-16,96%	1332	9,38	3,42	486	975.423	2.009	6.869	732
	04 LLERENA	155	-13,41%	1130	7,29	3,42	530	753.638	1.422	4.862	667
	05 CÁ CERES	159	-17,62%	1684	10,59	3,42	544	1.301.868	2.394	8.188	773
	06 CORIA	24	26,32%	216	9,00	3,42	82	170.444	2.077	7.102	789
	07 PLASENCIA	245	-20,45%	1974	8,06	3,42	838	1.314.935	1.569	5.367	666
	08 NAV ALMORAL	19	46,15%	149	7,84	3,42	65	142.667	2.196	7.509	957

3.1.6.INDICADORES CLÍNICO-ECONÓMICOS EN HOSPITALIZACIÓN. 25 PROCESOS MÁS FRECUENTES POR ÁREAS DE SALUD (4/7)

PROCESO GRD	ÁREA	ALTAS GRD	VAR. 2010	ESTANCIAS GRD	ESTANCIA MEDIA	PESO MEDIO	PESO TOTAL	COSTE TOTAL	COSTE UCH	COSTE PROCESO	COSTE ESTANCIA
208 TRASTORNOS DEL TRACTO BILIAR SIN CC	TOTAL	1.030	8,99%	6.091	5,91	0,68	702	1.743.118	2.482	1.692	286
	01 BADAJOZ	208	5,58%	1379	6,63	0,68	142	381.460	2.689	1.834	277
	02 MÉRIDA	150	23,97%	775	5,17	0,68	102	245.511	2.400	1.637	317
	03 DON BENITO	162	26,56%	1147	7,08	0,68	110	247.597	2.241	1.528	216
	04 LLERENA	121	-0,82%	698	5,77	0,68	82	180.471	2.188	1.491	259
	05 CÁ CERES	145	-12,65%	726	5,01	0,68	99	228.462	2.310	1.576	315
	06 CORIA	51	2,00%	304	5,96	0,68	35	109.811	3.157	2.153	361
	07 PLASENCIA	145	12,40%	832	5,74	0,68	99	257.673	2.606	1.777	310
	08 NA VALMORAL	48	50,00%	230	4,79	0,68	33	92.134	2.815	1.919	401
209 REIMPLANTACION MAYOR ARTICULACION Y MIEMBRO EXTR.I	TOTAL	1.006	1,11%	7.305	7,26	3,28	3.299	8.531.743	2.586	8.481	1.168
	01 BADAJOZ	284	-6,89%	2.258	7,95	3,28	931	2.491.063	2.675	8.771	1.103
	02 MÉRIDA	234	18,78%	1.455	6,22	3,28	767	1.728.192	2.252	7.385	1.188
	03 DON BENITO	35	133,33%	432	12,34	3,28	115	273.857	2.386	7.824	634
	04 LLERENA	55	-3,51%	411	7,47	3,28	180	510.740	2.831	9.286	1.243
	05 CÁ CERES	93	1,09%	671	7,22	3,28	305	895.763	2.937	9.632	1.335
	06 CORIA	76	2,70%	618	8,13	3,28	249	736.544	2.956	9.691	1.192
	07 PLASENCIA	153	-15,47%	938	6,13	3,28	502	1.146.534	2.285	7.494	1.222
	08 NA VALMORAL	76	2,70%	522	6,87	3,28	249	749.050	3.006	9.856	1.435
370 CESAREA CON COMPLICACIONES	TOTAL	943	-10,28%	5.007	5,31	1,09	1.023	2.938.622	2.872	3.116	587
	01 BADAJOZ	387	22,08%	2.185	5,65	1,08	420	1.083.725	2.581	2.800	496
	02 MÉRIDA	221	-17,54%	1.258	5,69	1,09	240	768.283	3.204	3.476	611
	03 DON BENITO	27	-25,00%	250	9,26	1,09	29	62.601	2.137	2.319	250
	04 LLERENA	7	-94,74%	35	5,00	1,09	8	19.340	2.541	2.763	553
	05 CÁ CERES	21	-43,24%	132	6,29	1,09	23	82.454	3.615	3.926	625
	06 CORIA	2	-81,82%	9	4,50	1,09	2	12.585	5.773	6.292	1.398
	07 PLASENCIA	270	13,92%	1.089	4,03	1,08	293	878.697	3.000	3.254	807
	08 NA VALMORAL	8	-33,33%	49	6,13	1,09	9	30.937	3.556	3.867	631
89 NEUMONIA SIMPLE Y PLEURITIS EDAD>17 CON CC	TOTAL	906	12,69%	8.254	9,11	1,31	1.190	2.627.694	2.209	2.900	318
	01 BADAJOZ	205	12,02%	1.892	9,23	1,31	269	629.542	2.339	3.071	333
	02 MÉRIDA	157	8,28%	1.335	8,50	1,31	206	437.393	2.122	2.786	328
	03 DON BENITO	79	-13,19%	814	10,30	1,31	104	205.036	1.976	2.595	252
	04 LLERENA	87	8,75%	626	7,20	1,31	114	164.875	1.443	1.895	263
	05 CÁ CERES	235	18,69%	2.335	9,94	1,31	309	829.132	2.687	3.528	355
	06 CORIA	35	-7,89%	297	8,49	1,31	46	101.181	2.201	2.891	341
	07 PLASENCIA	50	85,19%	415	8,30	1,31	66	97.076	1.479	1.942	234
	08 NA VALMORAL	58	38,10%	540	9,31	1,31	76	163.458	2.146	2.818	303

3.1.6.INDICADORES CLÍNICO-ECONÓMICOS EN HOSPITALIZACIÓN. 25 PROCESOS MÁS FRECUENTES POR ÁREAS DE SALUD (5/7)

PROCESO GRD	ÁREA	ALTAS GRD	VAR. 2010	ESTANCIAS GRD	ESTANCIA MEDIA	PESO MEDIO	PESO TOTAL	COSTE TOTAL	COSTE UCH	COSTE PROCESO	COSTE ESTANCIA
162 PROCEDIMIENTOS SOBRE HERNIA INGUINAL Y FEMORAL EDA	TOTAL	906	18,12%	1.752	1,93	0,74	670	1.816.138	2.709	2.005	1.037
	01 BADAJOZ	35	-5,41%	114	3,26	0,74	26	100.111	3.865	2.860	878
	02 MÉRIDA	73	35,19%	140	1,92	0,74	54	126.847	2.348	1.738	906
	03 DON BENITO	79	25,40%	169	2,14	0,74	58	168.166	2.877	2.129	995
	04 LLERENA	251	62,99%	413	1,65	0,74	186	440.990	2.374	1.757	1.068
	05 CÁ CERES	240	13,21%	472	1,97	0,74	178	491.145	2.765	2.046	1.041
	06 CORIA	80	-9,09%	99	1,24	0,74	59	184.500	3.117	2.306	1.864
	07 PLASENCIA	119	-9,16%	285	2,39	0,74	88	244.299	2.774	2.053	857
	08 NA VALMORAL	29	3,57%	60	2,07	0,74	21	60.080	2.800	2.072	1.001
630 DISPLASIA BRONCOPUL. Y OTRAS EN	TOTAL	903	1,23%	1.294	1,43	0,69	622	1.778.788	2.859	1.970	1.375
	01 BADAJOZ	20	-41,18%	129	6,45	0,69	14	48.961	3.548	2.448	380
	02 MÉRIDA	150	-6,83%	549	3,66	0,69	103	353.822	3.423	2.359	644
	03 DON BENITO	331	3,44%	115	0,35	0,69	228	570.770	2.503	1.724	4.963
	05 CÁ CERES	9	350,00%	56	6,22	0,69	6	24.270	3.908	2.697	433
	06 CORIA	12	1100,00%	38	3,17	0,69	8	38.338	4.630	3.195	1.009
	07 PLASENCIA	247	5,56%	247	1,00	0,69	170	360.635	2.119	1.460	1.460
	08 NA VALMORAL	134	-4,29%	160	1,19	0,69	92	381.992	4.137	2.851	2.387
	39 PROCEDIMIENTOS SOBRE CISTALIANO CON OS	TOTAL	902	-4,04%	1.279	1,42	0,92	827	2.924.182	3.535	3.242
01 BADAJOZ		127	54,88%	304	2,39	0,92	116	398.841	3.425	3.140	1.312
02 MÉRIDA		10	-33,33%	26	2,60	0,92	9	66.715	7.275	6.672	2.566
03 DON BENITO		8	-11,11%	6	0,75	0,92	7	38.655	5.273	4.832	6.442
04 LLERENA		18	28,57%	29	1,61	0,92	17	57.510	3.485	3.195	1.983
05 CÁ CERES		509	-21,33%	458	0,90	0,92	467	1.655.093	3.546	3.252	3.614
06 CORIA		98	42,03%	212	2,16	0,92	90	308.161	3.429	3.144	1.454
07 PLASENCIA		27	170,00%	40	1,48	0,92	25	183.899	7.424	6.811	4.597
08 NA VALMORAL		105	11,70%	204	1,94	0,92	96	215.309	2.236	2.051	1.055
88 ENFERMEDAD PULMONAR OBSTRUCTIVA CRONICA	TOTAL	869	2,84%	6.511	7,49	1,15	997	2.095.196	2.102	2.411	322
	01 BADAJOZ	420	1,69%	3.158	7,52	1,15	482	1.018.443	2.114	2.425	322
	02 MÉRIDA	127	-5,22%	749	5,90	1,15	146	292.560	2.009	2.304	391
	03 DON BENITO	114	10,68%	1.109	9,73	1,15	131	270.286	2.067	2.371	244
	04 LLERENA	54	25,58%	310	5,74	1,15	62	88.398	1.427	1.637	285
	05 CÁ CERES	75	15,38%	635	8,47	1,15	86	241.294	2.805	3.217	380
	06 CORIA	38	-13,64%	259	6,82	1,15	44	91.558	2.100	2.409	354
	07 PLASENCIA	15	-21,05%	92	6,13	1,15	17	30.830	1.790	2.055	335
	08 NA VALMORAL	26	8,33%	199	7,65	1,15	30	61.828	2.073	2.378	311

3.1.6.INDICADORES CLÍNICO-ECONÓMICOS EN HOSPITALIZACIÓN. 25 PROCESOS MÁS FRECUENTES POR ÁREAS DE SALUD (6/7)

PROCESO GRD	ÁREA	ALTAS GRD	VAR. 2010	ESTANCIAS GRD	ESTANCIA MEDIA	PESO MEDIO	PESO TOTAL	COSTE TOTAL	COSTE UCH	COSTE PROCESO	COSTE ESTANCIA
101 OTROS DIAGNOSTICOS DE APARATO RESPIRATORIO	TOTAL	858	0,70%	6.536	7,62	1,00	857	1.867.328	2.178	2.176	286
	01 BADAJOZ	190	17,28%	1.402	7,38	1,00	190	414.111	2.181	2.180	295
	02 MÉRIDA	107	-30,52%	859	8,03	1,00	107	269.774	2.522	2.521	314
	03 DON BENITO	71	-21,11%	582	8,20	1,00	71	149.435	2.106	2.105	257
	04 LLERENA	131	-19,63%	750	5,73	1,00	131	181.521	1.387	1.386	242
	05 CÁ CERES	190	22,58%	1.684	8,86	1,00	190	530.498	2.794	2.792	315
	06 CORIA	28	-12,50%	216	7,71	1,00	28	60.191	2.150	2.150	279
	07 PLASENCIA	84	82,61%	558	6,64	1,00	84	125.842	1.499	1.498	226
	08 NAVALMORAL	57	14,00%	485	8,51	1,00	57	135.956	2.387	2.385	280
55 PROCEDIMIENTOS MISCELANEOS SOBRE	TOTAL	833	-5,02%	1.456	1,75	0,76	630	2.135.046	3.390	2.563	1.466
	01 BADAJOZ	190	-14,41%	245	1,29	0,76	143,67	392.902	2.735	2.068	1.604
	02 MÉRIDA	92	-8,91%	94	1,02	0,76	69,56	189.604	2.726	2.061	2.017
	03 DON BENITO	99	5,32%	124	1,25	0,76	74,83	201.965	2.699	2.040	1.629
	04 LLERENA	89	0,00%	130	1,46	0,76	67,28	219.396	3.261	2.465	1.688
	05 CÁ CERES	182	3,41%	517	2,84	0,76	137,63	539.889	3.923	2.966	1.044
	06 CORIA	76	8,57%	96	1,26	0,76	57,45	256.563	4.466	3.376	2.673
	07 PLASENCIA	58	-33,33%	145	2,50	0,76	43,86	184.233	4.200	3.176	1.271
	08 NAVALMORAL	47	23,68%	105	2,23	0,76	35,53	150.494	4.236	3.202	1.433
125 TRAST.CIRCULATORIOS EXCEPTO IAM.CO	TOTAL	828	-10,58%	2.654	3,21	0,88	730	1.513.946	2.073	1.828	570
	01 BADAJOZ	195	-12,16%	613	3,14	0,88	172	478.943	2.785	2.456	781
	02 MÉRIDA	157	-13,26%	677	4,31	0,88	138	290.169	2.096	1.848	429
	03 DON BENITO	105	-26,06%	230	2,19	0,88	93	175.758	1.898	1.674	764
	04 LLERENA	72	-20,88%	213	2,96	0,88	63	89.371	1.408	1.241	420
	05 CÁ CERES	176	-9,74%	632	3,59	0,88	155	275.994	1.778	1.568	437
	06 CORIA	19	0,00%	45	2,37	0,88	17	40.407	2.412	2.127	898
	07 PLASENCIA	72	33,33%	142	1,97	0,88	63	104.304	1.643	1.449	735
	08 NAVALMORAL	32	45,45%	102	3,19	0,88	28	58.999	2.091	1.844	578
430 PSICOSIS	TOTAL	813	84,35%	11.372	13,99	1,52	1.233	4.296.850	3.484	5.285	378
	01 BADAJOZ	193	9,66%	3587	18,59	1,52	293	1.484.467	5.070	7.692	414
	02 MÉRIDA	180	2150,00%	1703	9,46	1,52	273	393.336	1.440	2.185	231
	03 D.BENITO	2		9	4,50	1,52	3	6.684	2.199	3.342	743
	04 LLERENA	60	-11,76%	987	16,45	1,52	91	361.788	3.974	6.030	367
	05 CÁ CERES	162	-14,29%	2157	13,31	1,52	246	1.293.578	5.263	7.985	600
	07 PLASENCIA	216		2929	13,56	1,52	328	756.996	2.310	3.505	258

3.1.6.INDICADORES CLÍNICO-ECONÓMICOS EN HOSPITALIZACIÓN. 25 PROCESOS MÁS FRECUENTES POR ÁREAS DE SALUD (7/7)

PROCESO GRD	ÁREA	ALTAS GRD	VAR. 2010	ESTANCIAS GRD	ESTANCIA MEDIA	PESO MEDIO	PESO TOTAL	COSTE TOTAL	COSTE UCH	COSTE PROCESO	COSTE ESTANCIA
158 PROCEDIMIENTOS SOBRE ANO & ENTEROSTOMIA SIN CC	TOTAL	735	2,08%	2.053	2,79	0,66	484	1.347.125	2.781	1.833	656
	01 BADAJOZ	158	7,48%	612	3,87	0,66	104	369.434	3.547	2.338	604
	02 MÉRIDA	85	10,39%	177	2,08	0,66	56	134.348	2.398	1.581	759
	03 DON BENITO	50	2,04%	126	2,52	0,66	33	73.668	2.236	1.473	585
	04 LLERENA	130	25,00%	225	1,73	0,66	86	187.960	2.194	1.446	835
	05 CÁ CERES	182	-12,92%	564	3,10	0,66	120	333.968	2.784	1.835	592
	06 CORIA	33	32,00%	44	1,33	0,66	22	68.793	3.163	2.085	1.563
	07 PLASENCIA	79	-8,14%	231	2,92	0,66	52	145.494	2.796	1.842	630
	08 NAVALMORAL	18	-21,74%	74	4,11	0,66	12	33.460	2.817	1.859	452

3.2.- ÁREA DE PRODUCCIÓN CONSULTAS EXTERNAS

3.2.1.- TOTAL SES. DESGLOSE POR TIPOS DE COSTE

ÁREA DE PRODUCCIÓN	CAP. 1	CAP. 2	CAP. 4	AMORTIZ.	CTES. INTERMED.	CTES. ESTRUCT.	PÉRDIDAS	TOTAL
CONSULTAS EXTERNAS	58.635.562	59.400.740	31.296.427	938.233	95.976.768	6.834.557	0	253.082.287
VAR.2010	-0,51%	23,79%	-23,89%	-5,71%	10,27%	-6,19%	-100,00%	3,99%

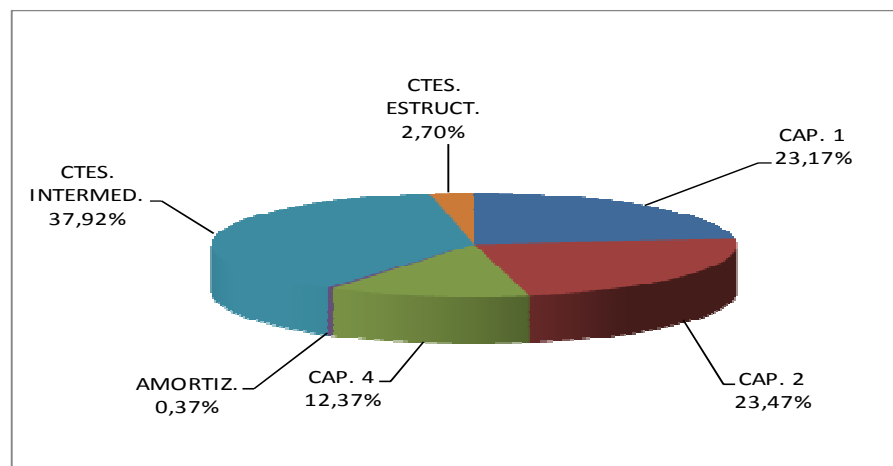

3.2.2.- TOTAL CONSULTAS POR ÁREAS DE SALUD

	CONSULTAS PRIMERAS	VAR. 2010	CONSULTAS SUCESIVAS	VAR. 2010	SUCESIVAS / PRIMERAS	COSTE TOTAL	COSTE AJUSTADO	CTE.PRIMERA CONSULTA	CTE.CONSULTA SUCESIVA	VAR. CTE. CONS.2010	COSTE PRODUCCIÓN
01 BADAJOZ	148.570	-8,56%	284.007	17,61%	1,91	75.242.461	68.493.646	215	129	-4,92%	461
02 MÉRIDA	68.135	8,76%	130.584	6,55%	1,92	28.119.432	27.230.045	186	112	-12,32%	400
03 DON BENITO	71.524	6,64%	108.350	5,70%	1,51	24.362.537	23.588.723	173	104	-5,11%	330
04 LLERENA	52.999	16,81%	88.940	1,41%	1,68	23.529.210	21.240.601	200	120	9,32%	401
05 CÁ CERES	103.717	2,59%	173.059	6,61%	1,67	63.600.524	58.031.985	280	168	0,82%	560
06 CORIA	27.898	-3,09%	40.956	8,69%	1,47	6.801.974	6.801.974	130	78	-1,83%	244
07 PLASENCIA	55.325	5,68%	102.538	-4,94%	1,85	24.585.801	23.217.846	199	119	1,90%	420
08 NAVALMORAL	19.977	-0,57%	33.765	-0,57%	1,69	6.840.348	6.670.197	166	99	-6,27%	334
TOTAL	548.145	1,53%	962.199	7,38%	1,76	253.082.287	235.275.017	209	125	-2,66%	429

COSTE PRIMERAS CONSULTAS

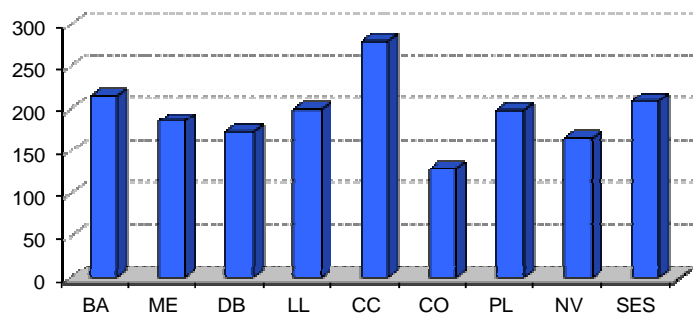

VARIACIÓN COSTE PRIMERAS CONSULTAS
RESPECTO A 2010

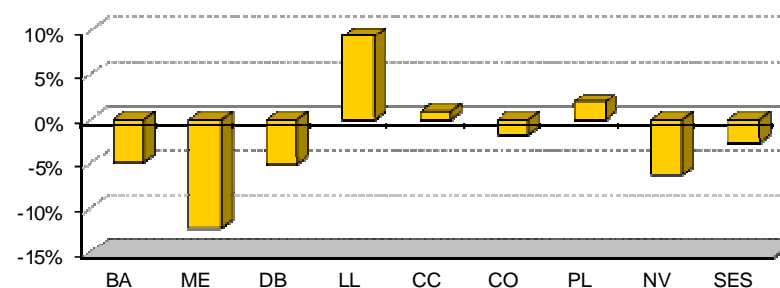

3.2.3.- INDICADORES CLÍNICO-ECONÓMICOS EN CONSULTAS. TOTAL SES POR CENTROS DE COSTE (1/2)

CENTRO DE COSTE	CONSULTAS PRIMERAS	VAR. 2010	CONSULTAS SUCESIVAS	VAR. 2010	SUCESIVAS/ PRIMERAS	COSTE TOTAL	CTE. CONS. PRIMERA	CTE. CONS. SUCESIVA	VAR. CTE. CONS. 2010	COSTE PRODUCCIÓN
ACVC ANGIOLOGIA Y CIRUGIA VASCULAR CONSULTA	4.151	6,52%	5.825	3,28%	1,40	1.170.481	153	92	-11,24%	282
ALGC ALERGOLOGIA CONSULTA	14.059	4,20%	26.700	2,09%	1,90	7.963.493	265	159	0,67%	566
CARC CARDIOLOGIA CONSULTA	18.504	5,53%	33.044	2,61%	1,79	12.940.143	338	203	16,93%	699
CCAC CIRUGIA CARDIACA CONSULTA	330	-23,96%	553	-0,18%	1,68	153.592	232	139	-18,20%	465
CGDC CIRUGIA GENERAL Y DIGESTIVO CONSULTA	25.479	9,54%	34.314	4,87%	1,35	7.005.198	152	91	-7,87%	275
CHBC CIRUGÍA HEPATOBILIAR CONSULTA	580	15,77%	1.388	15,28%	2,39	477.623	338	203	31,91%	823
CMFC CIRUGIA MAXILOFACIAL CONSULTA	3.848	668,06%	7.537	35,48%	1,96	695.453	83	50	-15,60%	181
CPEC CIRUGIA PEDIATRICA CONSULTA	3.095	-10,37%	3.299	19,44%	1,07	551.371	109	65	-12,78%	178
CPLC CIRUGIA PLASTICA Y REPARADORA CONSULTA	1.793	-21,12%	5.070	14,50%	2,83	469.380	97	58	15,75%	262
CTOC CIRUGIA TORACICA CONSULTA	506	-6,99%	1.519	14,64%	3,00	347.140	245	147	-19,21%	686
DERC DERMATOLOGIA CONSULTA	41.682	6,52%	22.728	4,05%	0,55	7.321.298	132	79	-4,32%	176
DIGC DIGESTIVO CONSULTA.	16.713	-10,37%	29.132	7,28%	1,74	13.363.094	391	234	15,32%	800
ENDC ENDOCRINOLOGÍA CONSULTA	15.030	20,81%	35.659	1,62%	2,37	7.960.673	219	131	-2,02%	530
GERC GERIATRÍA CONSULTA.	844	38,82%	1.262	-8,28%	1,50	888.801	555	333	-13,51%	1.053
GINC GINECOLOGÍA CONSULTA.	35.071	5,28%	49.327	-1,91%	1,41	8.213.989	127	76	-22,43%	234
HEMC HEMATOLOGÍA CONSULTA.	7.233	-3,06%	24.769	20,91%	3,42	14.706.375	666	399	13,23%	2.033
INFC INFECCIOSOS CONSULTA.	358	-26,19%	850	41,43%	2,37	877.259	1.011	606	-15,22%	2.450
INMC INMUNOLOGIA CONSULTA	43		146		3,40	1.171	9	5		27
MIRC MEDICINA INTERNA CONSULTA.	15.508	12,46%	33.423	6,88%	2,16	14.572.759	410	246	-7,80%	940
MIVC MEDICINA INTENSIVA CONSULTA	1.503	103,66%	2.975	-16,41%	1,98	1.220.303	371	223	-33,11%	812
NEFC NEFROLOGÍA CONSULTA.	3.249	12,03%	12.007	17,52%	3,70	3.110.043	298	179	-27,65%	957
NMLC NEUMOLOGÍA CONSULTA.	11.227	-36,76%	27.578	-27,25%	2,46	8.727.183	314	189	40,99%	777
NPS NEUROPSICOLOGÍA CONSULTA	69	-69,87%	844	66,47%	12,23	98.360	171	103	337,89%	1.426
NRCC NEUROCIRUGÍA CONSULTA.	2.990	18,79%	7.110	4,82%	2,38	953.789	131	79	-14,37%	319
NRLC NEUROLOGÍA CONSULTA.	18.707	8,29%	35.379	11,36%	1,89	12.407.036	311	186	-10,83%	663
OBSC OBSTETRICIA CONSULTA.	12.574	-23,07%	40.959	-3,80%	3,26	4.766.427	128	77	12,95%	379
OFTC OFTALMOLOGÍA CONSULTA.	80.909	-8,07%	100.980	3,56%	1,25	10.756.532	76	46	7,37%	133
ONCC ONCOLOGÍA CONSULTA.	6.704	6,43%	48.080	12,45%	7,17	13.554.777	381	229	-1,96%	2.022
ONRC ONCOLOGÍA RADIOTERÁPCA CONSULTA.	4.043	-46,17%	14.853	135,72%	3,67	3.874.432	299	179	-25,99%	958
ORLC OTORRINOLARINGOLOGÍA CONSULTA.	39.566	3,78%	51.500	3,66%	1,30	8.831.080	125	75	5,19%	223
PEDC PEDIATRÍA CONSULTA.	14.115	15,21%	30.015	13,89%	2,13	8.395.713	261	157	-2,30%	595
PSQC PSIQUIATRÍA CONSULTA.	529	297,74%	846	377,97%	1,60	349.132	337	202	-95,21%	660

CENTRO DE COSTE	CONSULTAS PRIMERAS	VAR. 2010	CONSULTAS SUCESIVAS	VAR. 2010	SUCESIVAS/ PRIMERAS	COSTE TOTAL	CTE. CONS. PRIMERA	CTE. CONS. SUCESIVA	VAR. CTE. CONS. 2010	COSTE PRODUCCIÓN
REHC REHABILITACIÓN CONSULTA.	31.124	22,90%	41.300	25,45%	1,33	11.288.324	202	121	50,87%	363
REUC REUMATOLOGÍA CONSULTA.	12.756	4,29%	29.419	3,73%	2,31	10.687.226	351	211	74,93%	838
TRAC TRAUMATOLOGÍA Y CIRUGÍA ORTOPÉDICA CONSULTA.	63.419	1,29%	117.286	12,46%	1,85	16.558.685	124	74	59,22%	261
UCMAC UNIDAD CIRUGIA AMBULATORIA CONSULTA	6.987	100,00%	3.372	10,74%	0,48	257.957	29	17	92,79%	37
UREP UNIDAD DE REPRODUCCIÓN.	785	-4,50%	7.883	7,40%	10,04	1.343.564	244	146	70,62%	1.712
UROC UROLOGÍA CONSULTA.	22.686	3,03%	52.346	5,13%	2,31	11.773.660	218	131	64,12%	519
TOTAL	538.769	0,29%	941.277	6,66%	1,75	228.633.516	207	124	0,09%	424

SERVICIOS SIN CONSULTAS REGISTRADAS

CENTRO DE COSTE	CONSULTAS PRIMERAS	VAR. 2010	CONSULTAS SUCESIVAS	VAR. 2010	SUCESIVAS/ PRIMERAS	COSTE TOTAL	CTE. CONS. PRIMERA	CTE. CONS. SUCESIVA	VAR. CTE. CONS. 2010	COSTE PRODUCCIÓN
HAD HOSPITALIZACIÓN A DOMICILIO						365.297				
PLAF PLANIFICACION FAMILIAR						8.431				
UTX UNIDAD DE DESINTOXICACIÓN						653.814				
TOTAL						1.027.542				

CONSULTAS REGISTRADAS FUERA DEL AREA CONSULTAS EXTERNAS

CENTRO DE COSTE	CONSULTAS PRIMERAS	VAR. 2010	CONSULTAS SUCESIVAS	VAR. 2010	SUCESIVAS/ PRIMERAS	COSTE TOTAL	CTE. CONS. PRIMERA	CTE. CONS. SUCESIVA	VAR. CTE. CONS. 2010	COSTE PRODUCCIÓN
SMEP UNIDAD DE SALUD MENTAL	9.376		20.922		2,23	3.013.214	137	82		321
TOTAL	548.145	1,80%	962.199	8,29%	1,76	232.674.271	207	124	-0,13%	424

En el coste del servicio de Nefrología no se incluye el coste de la Diálisis, ya que se hace en cuadro aparte. 4.3.4.4. De ahí que el coste total de consultas y los ratios que de él dependen, no coincida con el del punto anterior.

3.2.4.- INDICADORES CLÍNICO-ECONÓMICOS EN CONSULTAS POR ÁREA DE SALUD Y CENTROS DE COSTE (1/7)

CENTRO DE COSTE	ÁREA	CONSULTAS PRIMERAS	VAR. 2010	CONSULTAS SUCESIVAS	VAR. 2010	SUCESIVAS/ PRIMERAS	COSTE TOTAL	CTE. CONS. PRIMERA	CTE. CONS. SUCESIVA	VAR. CTE. CONS. 2010	COSTE PRODUCCIÓN
ACVC ANGIOLOGIA Y CIRUGIA VASCULAR CONSULTA	TOTAL	4.151	6,52%	5.825	3,28%	1,40	1.170.481	153	92	-11,00%	282
	01 BADAJOZ	2.404	-4,60%	3.529	-1,20%	1,47	803.894	178	107	-3,89%	334
	05 CÁ CERES	1.747	26,87%	2.296	11,03%	1,31	366.587	117	70	-21,26%	210
ALGC ALERGOLOGIA CONSULTA	TOTAL	14.059	4,20%	26.700	2,09%	1,90	7.963.493	265	159	0,67%	566
	01 BADAJOZ	2.832	-3,34%	7.269	8,06%	2,57	1.465.339	204	122	-8,24%	517
	02 MÉRIDA	1.470	-0,81%	2.360	11,64%	1,61	834.142	289	173	-2,35%	567
	03 DON BENITO	1.470	36,62%	4.314	-0,12%	2,93	553.603	136	82	-11,99%	377
	04 LLERENA	1.216	10,75%	1.591	-19,44%	1,31	303.532	140	84	-1,52%	250
	05 CÁ CERES	2.357	-6,84%	3.004	-8,39%	1,27	1.893.154	455	273	29,30%	803
	06 CORIA	859	-17,08%	1.341	-8,28%	1,56	416.168	250	150	0,87%	484
	07 PLASENCIA	3.161	22,90%	4.781	1,72%	1,51	1.869.474	310	186	-8,54%	591
	08 NAVALMORAL	702	-8,59%	2.040	29,36%	2,91	628.080	326	196	5,88%	895
CARC CARDIOLOGIA CONSULTA	TOTAL	18.504	5,53%	33.044	2,61%	1,79	12.940.143	338	203	16,81%	699
	01 BADAJOZ	6.217	10,86%	11.258	21,12%	1,81	3.302.697	255	153	-20,68%	531
	02 MÉRIDA	2.292	7,25%	7.986	-6,08%	3,48	1.339.278	189	113	-1,53%	584
	03 DON BENITO	1.931	12,59%	2.628	0,77%	1,36	599.210	171	102	-15,85%	310
	04 LLERENA	1.488	-5,46%	3.123	-27,86%	2,10	260.920	78	47	-12,79%	175
	05 CÁ CERES	2.415	0,12%	3.939	13,42%	1,63	6.515.356	1.364	818	65,67%	2.698
	06 CORIA	1.245	-8,05%	1.745	0,17%	1,40	262.905	115	69	10,29%	211
	07 PLASENCIA	1.698	10,26%	1.663	9,41%	0,98	429.912	159	96	-18,22%	253
	08 NAVALMORAL	1.218	2,01%	702	-4,10%	0,58	229.866	140	84	15,89%	189
CCAC CIRUGIA CARDIACA CONSULTA	TOTAL	330	-23,96%	553	-0,18%	1,68	153.592	232	139	-18,28%	465
	01 BADAJOZ	330	-23,96%	553	-0,18%	1,68	153.592	232	139	-18,28%	465
CGDC CIRUGIA GENERAL Y DIGESTIVO CONSULTA	TOTAL	25.479	9,54%	34.314	4,87%	1,35	7.005.198	152	91	-7,84%	275
	01 BADAJOZ	2.894	1,94%	8.674	12,13%	3,00	1.395.327	172	103	-17,56%	482
	02 MÉRIDA	3.894	11,00%	4.194	8,51%	1,08	868.237	135	81	-1,14%	223
	03 DON BENITO	5.273	12,22%	5.386	6,82%	1,02	1.032.585	121	73	-0,48%	196
	04 LLERENA	4.356	19,87%	4.000	-10,57%	0,92	931.650	138	83	-11,60%	214
	05 CÁ CERES	3.687	0,24%	5.861	8,86%	1,59	1.616.120	224	135	-4,94%	438
	06 CORIA	1.106	9,94%	1.516	21,09%	1,37	198.398	98	59	-4,44%	179
	07 PLASENCIA	3.292	12,55%	4.231	-6,44%	1,29	774.417	133	80	-6,47%	235
	08 NAVALMORAL	977	0,72%	452	0,89%	0,46	188.463	151	91	4,85%	193

3.2.4.- INDICADORES CLÍNICO-ECONÓMICOS EN CONSULTAS POR ÁREA DE SALUD Y CENTROS DE COSTE (2/7)

CENTRO DE COSTE	ÁREA	CONSULTAS PRIMERAS	VAR. 2010	CONSULTAS SUCESIVAS	VAR. 2010	SUCESIVAS/ PRIMERAS	COSTE TOTAL	CTE CONS. PRIMERA	CTE CONS. SUCESIVA	VAR. CTE. CONS. 2010	COSTE PRODUCCIÓN
CHBC CIRUGÍA HEPATOBILIAR CONSULTA	TOTAL	580	15,77%	1.388	15,28%	2,39	477.623	338	203	32,06%	823
	01 BADAJOZ	580	15,77%	1.388	15,28%	2,39	477.623	338	203	32,06%	823
CMFC CIRUGIA MAXILOFACIAL CONSULTA	TOTAL	3.848	-28,32%	7.537	35,48%	1,96	695.453	83	50	-15,22%	181
	01 BADAJOZ	3.848	-28,32%	7.537	35,48%	1,96	695.453	83	50	-15,22%	181
CPEC CIRUGIA PEDIATRICA CONSULTA	TOTAL	3.095	-10,37%	3.299	19,44%	1,07	551.371	109	65	-13,07%	178
	01 BADAJOZ	2.269	-13,92%	2.197	26,41%	0,97	333.425	93	56	-13,94%	147
	05 CÁ CERES	826	1,10%	1.102	7,62%	1,33	217.945	147	88	-12,25%	264
CPLC CIRUGIA PLASTICA Y REPARADORA CONSULTA	TOTAL	1.793	-21,12%	5.070	14,50%	2,83	469.380	97	58	15,57%	262
	05 CÁ CERES	1.793	-21,12%	5.070	14,50%	2,83	469.380	97	58	15,57%	262
CTOC CIRUGIA TORACICA CONSULTA	TOTAL	506	-6,99%	1.519	14,64%	3,00	347.140	245	147	-19,17%	686
	01 BADAJOZ	176	-51,38%	375	-58,19%	2,13	111.107	277	166	10,39%	631
	05 CÁ CERES	330	81,32%	1.144	167,29%	3,47	236.034	232	139	-43,50%	715
DERC DERMA TOLOGIA CONSULTA	TOTAL	41.682	6,52%	22.728	4,05%	0,55	7.321.298	132	79	-4,10%	176
	01 BADAJOZ	11.125	21,78%	5.173	19,03%	0,46	1.965.449	138	83	-5,39%	177
	02 MÉRIDA	6.334	12,56%	4.735	16,45%	0,75	1.643.132	179	107	5,97%	259
	03 DON BENITO	5.746	8,03%	1.548	-4,91%	0,27	551.119	83	50	-31,76%	96
	04 LLERENA	2.893	-1,67%	1.738	-5,80%	0,60	424.135	108	65	-2,92%	147
	05 CÁ CERES	6.711	-18,07%	3.613	-17,83%	0,54	1.708.713	192	115	17,35%	255
	06 CORIA	2.730	34,48%	1.202	58,58%	0,44	356.157	103	62	-42,67%	130
	07 PLASENCIA	4.239	1,51%	3.453	4,45%	0,81	428.860	68	41	-13,98%	101
	08 NAV ALMORAL	1.904	11,28%	1.266	-15,43%	0,66	243.733	92	55	7,65%	128
DIGC DIGESTIVO CONSULTA.	TOTAL	16.713	-10,37%	29.132	7,28%	1,74	13.363.094	391	234	15,29%	800
	01 BADAJOZ	4.416	-26,09%	9.744	32,63%	2,21	3.889.263	379	227	-1,31%	881
	02 MÉRIDA	2.066	-7,60%	3.128	-13,83%	1,51	1.368.363	347	208	39,94%	662
	03 DON BENITO	2.014	-12,85%	3.438	30,18%	1,71	1.504.787	369	221	29,97%	747
	04 LLERENA	2.085	14,25%	3.083	1,15%	1,48	1.574.455	400	240	55,69%	755
	05 CÁ CERES	3.549	-7,12%	5.596	-5,01%	1,58	2.481.753	359	216	4,15%	699
	06 CORIA	825	-3,28%	864	-3,25%	1,05	517.620	385	231	45,40%	627
	07 PLASENCIA	1.758	8,12%	3.279	-11,52%	1,87	2.026.854	544	326	16,00%	1.153

3.2.4.- INDICADORES CLÍNICO-ECONÓMICOS EN CONSULTAS POR ÁREA DE SALUD Y CENTROS DE COSTE (3/7)

CENTRO DE COSTE	ÁREA	CONSULTAS PRIMERAS	VAR. 2010	CONSULTAS SUCESIVAS	VAR. 2010	SUCESIVAS/ PRIMERAS	COSTE TOTAL	CTE. CONS. PRIMERA	CTE. CONS. SUCESIVA	VAR. CTE. CONS. 2010	COSTE PRODUCCIÓN
ENDC ENDOCRINOLOGÍA CONSULTA.	TOTAL	15.030	20,81%	35.659	1,62%	2,37	7.960.673	219	131	-2,00%	530
	01 BADAJOZ	4.070	54,34%	8.387	15,08%	2,06	2.134.210	234	141	-20,25%	524
	02 MÉRIDA	3.898	65,24%	5.193	9,10%	1,33	1.080.560	154	92	-18,49%	277
	03 DON BENITO	1.375	1,25%	4.425	42,88%	3,22	1.155.770	287	172	26,34%	841
	04 LLERENA	893	-12,19%	2.715	-23,07%	3,04	420.234	167	100	38,86%	471
	05 CÁ CERES	2.299	-10,89%	6.943	-4,69%	3,02	2.032.029	314	189	2,05%	884
	06 CORIA	1.093	-2,15%	2.914	-21,79%	2,67	355.407	125	75	35,96%	325
	07 PLA SENCIA	1.402	2,11%	5.082	-6,01%	3,62	782.463	176	105	-6,50%	558
GERC GERIATRÍA CONSULTA.	TOTAL	844	38,82%	1.262	-8,28%	1,50	888.801	555	333	-13,54%	1.053
	05 CÁ CERES	801	32,40%	754	-16,22%	0,94	633.766	506	303	-16,84%	791
	07 PLA SENCIA	43	100,00%	508	6,72%	11,81	255.035	733	440	-8,45%	5.931
GINC GINECOLOGÍA CONSULTA.	TOTAL	35.071	5,28%	49.327	-1,91%	1,41	8.213.989	127	76	-22,55%	234
	01 BADAJOZ	7.842	0,82%	6.988	-27,49%	0,89	1.164.774	97	58	-50,37%	149
	02 MÉRIDA	3.757	-7,12%	10.212	-3,34%	2,72	1.533.243	155	93	-20,04%	408
	03 DON BENITO	5.977	-3,43%	5.527	7,47%	0,92	1.184.720	127	76	-9,59%	198
	04 LLERENA	4.391	56,15%	6.131	10,49%	1,40	953.826	118	71	-13,09%	217
	05 CÁ CERES	5.639	8,88%	7.341	-1,67%	1,30	1.663.070	166	99	-11,92%	295
	06 CORIA	2.544	2,33%	4.326	0,28%	1,70	482.110	94	56	0,86%	190
	07 PLA SENCIA	3.754	16,98%	6.822	27,51%	1,82	823.941	105	63	-25,00%	219
	08 NA VALMORAL	1.167	-27,70%	1.980	-12,58%	1,70	408.306	173	104	26,55%	350
HEMC HEMATOLOGÍA CONSULTA.	TOTAL	7.233	-3,06%	24.769	20,91%	3,42	14.706.375	666	399	13,20%	2.033
	01 BADAJOZ	2.046	-2,85%	6.048	183,68%	2,96	4.418.007	779	467	-40,02%	2.159
	02 MÉRIDA	867	9,06%	3.381	2,58%	3,90	343.534	119	71	-14,65%	396
	03 DON BENITO	915	76,98%	1.579	29,75%	1,73	1.524.081	818	491	761,41%	1.666
	04 LLERENA	973	-7,60%	2.783	-4,03%	2,86	1.540.612	583	350	216,82%	1.583
	05 CÁ CERES	1.360	4,70%	7.477	-3,80%	5,50	6.020.080	1.030	618	14,80%	4.427
	06 CORIA	119	-34,62%	664	10,48%	5,58	106.493	206	123	-53,33%	895
	07 PLA SENCIA	679	-40,23%	2.207	24,69%	3,25	377.848	189	113	148,19%	556
	08 NA VALMORAL	274	-26,54%	630	-21,05%	2,30	375.720	576	346	11,03%	1.371
INFC INFECCIOSOS CONSULTA.	TOTAL	358	-26,19%	850	41,43%	2,37	877.259	1.011	606	-15,21%	2.450
	01 BADAJOZ	358	-26,19%	850	41,43%	2,37	877.259	1.011	606	-15,21%	2.450
INMC INMUNOLOGIA CONSULTA	TOTAL	43	0,00%	146		3,40	1.171	9	5	0,00%	27
	05 CÁ CERES	43	0,00%	146		3,40	1.171	9	5	0,00%	27

3.2.4.- INDICADORES CLÍNICO-ECONÓMICOS EN CONSULTAS POR ÁREA DE SALUD Y CENTROS DE COSTE (4/7)

CENTRO DE COSTE	ÁREA	CONSULTAS PRIMERAS	VAR. 2010	CONSULTAS SUCESIVAS	VAR. 2010	SUCESIVAS/ PRIMERAS	COSTE TOTAL	CTE CONS. PRIMERA	CTE CONS. SUCESIVA	VAR. CTE CONS. 2010	COSTE PRODUCCIÓN
MIRC MEDICINA INTERNA CONSULTA.	TOTAL	15.508	12,46%	33.423	6,88%	2,16	14.572.759	410	246	-7,71%	940
	01 BADAJOZ	2.663	19,15%	4.942	16,36%	1,86	2.210.848	393	236	-24,60%	830
	02 MÉRIDA	2.012	14,12%	5.639	-3,80%	2,80	1.487.156	276	165	-28,41%	739
	03 DON BENITO	2.683	5,22%	5.515	20,89%	2,06	1.887.722	315	189	-38,47%	704
	04 LLERENA	1.051	40,88%	3.407	7,41%	3,24	1.648.921	533	320	0,33%	1.569
	05 CÁ CERES	2.717	1,95%	6.293	4,12%	2,32	4.946.611	762	457	37,52%	1.821
	06 CORIA	1.478	-0,27%	3.535	6,70%	2,39	572.287	159	95	8,91%	387
	07 PLASENCIA	614	45,50%	1.172	-13,38%	1,91	619.644	470	282	-14,62%	1.009
	08 NAVAMORAL	2.290	18,84%	2.920	7,43%	1,28	1.199.571	297	178	-9,24%	524
MIVC MEDICINA INTENSIVA CONSULTA	TOTAL	1.503	103,66%	2.975	-16,41%	1,98	1.220.303	371	223	-33,13%	812
	02 MÉRIDA	97	18,29%	1.464	100,00%	15,09	819.987	841	504	100,00%	8.453
	03 DON BENITO	116	329,63%	359	-12,01%	3,09	49.622	150	90	-39,38%	428
	05 CÁ CERES	429	-11,55%	1.139	4,40%	2,66	201.348	181	109	35,08%	469
	07 PLASENCIA	861	497,92%	13	-98,16%	0,02	149.346	172	103	-7,58%	173
NEFC NEFROLOGÍA CONSULTA.	TOTAL	3.249	12,03%	12.007	17,52%	3,70	3.110.043	298	179	-27,61%	957
	01 BADAJOZ	1.113	-9,29%	5.152	51,75%	4,63	924.880	220	132	-51,86%	831
	04 LLERENA	713	37,38%	1.919	4,46%	2,69	805.996	432	259	-22,53%	1.130
	05 CÁ CERES	778	24,48%	2.613	-4,70%	3,36	942.438	402	241	10,37%	1.211
	07 PLASENCIA	645	21,93%	2.323	3,57%	3,60	436.729	214	129	-17,93%	677
NMLC NEUMOLOGÍA CONSULTA.	TOTAL	11.227	-36,76%	27.578	-27,25%	2,46	8.727.183	314	189	40,91%	777
	01 BADAJOZ	2.996	-72,19%	6.563	-61,70%	2,19	1.567.234	226	136	201,37%	523
	02 MÉRIDA	2.058	36,29%	5.213	13,23%	2,53	1.273.176	246	147	-18,16%	619
	03 DON BENITO	1.299	-2,84%	4.518	-0,81%	3,48	733.858	183	110	-9,40%	565
	04 LLERENA	972	18,39%	3.568	3,42%	3,67	869.407	279	168	15,41%	894
	05 CÁ CERES	2.444	11,24%	4.976	-1,99%	2,04	3.417.986	630	378	-15,84%	1.399
	07 PLASENCIA	1.458	31,12%	2.740	-11,27%	1,88	865.522	279	167	15,30%	594
NPS NEUROPSICOLOGÍA CONSULTA.	TOTAL	69	-69,87%	844	66,47%	12,23	98.360	171	103	338,31%	1.426
	04 LLERENA	69	-69,87%	844	66,47%	12,23	98.360	171	103	338,31%	1.426
NRCC NEUROCIRUGÍA CONSULTA.	TOTAL	2.990	18,79%	7.110	4,82%	2,38	953.789	131	79	-14,64%	319
	01 BADAJOZ	1.665	7,42%	4.738	12,14%	2,85	750.167	166	100	-18,42%	451
	04 LLERENA	1.325	37,02%	2.372	-7,27%	1,79	203.623	74	44	4,36%	154
NRLC NEUROLOGÍA CONSULTA.	TOTAL	18.707	8,29%	35.379	11,36%	1,89	12.407.036	311	186	-10,72%	663
	01 BADAJOZ	4.698	-0,17%	8.008	4,16%	1,70	4.169.852	439	263	-7,03%	888
	02 MÉRIDA	2.858	19,13%	5.372	-9,74%	1,88	1.130.520	186	112	-8,87%	396
	03 DON BENITO	2.927	27,87%	5.007	-0,50%	1,71	1.130.369	191	114	-18,90%	386
	04 LLERENA	1.818	2,71%	3.925	32,42%	2,16	1.074.178	257	154	24,35%	591
	05 CÁ CERES	3.378	-15,36%	7.177	32,15%	2,12	2.740.602	357	214	-18,01%	811
	07 PLASENCIA	3.028	42,83%	5.890	25,21%	1,95	2.161.516	329	198	-14,88%	714

3.2.4.- INDICADORES CLÍNICO-ECONÓMICOS EN CONSULTAS POR ÁREA DE SALUD Y CENTROS DE COSTE (5/7)

CENTRO DE COSTE	ÁREA	CONSULTAS PRIMERAS	VAR. 2010	CONSULTAS SUCEVAS	VAR. 2010	SUCESIVAS/ PRIMERAS	COSTE TOTAL	CTE. CONS. PRIMERA	CTE. CONS. SUCEVA	VAR. CTE. CONS. 2010	COSTE PRODUCCIÓN
OBSC OBSTETRICIA CONSULTA.	TOTAL	12.574	-23,07%	40.959	-3,80%	3,26	4.766.427	128	77	12,55%	379
	01 BADAJOZ	2.805	-47,79%	11.465	-14,02%	4,09	1.142.897	118	71	37,23%	407
	02 MÉRIDA	1.876	-5,87%	4.546	-17,97%	2,42	1.111.823	242	145	15,01%	593
	03 DON BENITO	1.299	4,67%	5.274	8,85%	4,06	694.718	156	93	10,39%	535
	04 LLERENA	1.054	-26,81%	4.126	-12,88%	3,91	472.890	134	80	3,86%	449
	05 CÁ CERES	2.475	-10,46%	7.803	4,78%	3,15	795.892	111	67	-4,13%	322
	06 CORIA	790	-35,93%	1.485	6,76%	1,88	84.279	50	30	31,94%	107
	07 PLASENCIA	1.756	0,63%	5.311	23,43%	3,02	269.212	54	33	-13,54%	153
	08 NAV ALMORAL	519	-6,65%	949	-2,97%	1,83	194.715	179	107	19,27%	375
OFTC OFTALMOLOGÍA CONSULTA.	TOTAL	80.909	-8,07%	100.980	3,56%	1,25	10.756.532	76	46	7,07%	133
	01 BADAJOZ	13.867	-35,35%	21.969	28,86%	1,58	2.288.409	85	51	20,86%	165
	02 MÉRIDA	11.315	14,52%	13.373	-2,09%	1,18	1.306.359	68	41	-3,50%	115
	03 DON BENITO	11.128	-0,84%	9.050	1,30%	0,81	1.583.754	96	57	6,28%	142
	04 LLERENA	7.320	-1,37%	7.012	-13,42%	0,96	802.437	70	42	3,90%	110
	05 CÁ CERES	17.323	0,38%	22.464	8,19%	1,30	2.221.852	72	43	-2,52%	128
	06 CORIA	6.213	-10,68%	5.648	13,39%	0,91	759.978	79	47	58,30%	122
	07 PLASENCIA	9.627	-2,54%	13.705	-15,84%	1,42	1.106.452	62	37	3,31%	115
	08 NAV ALMORAL	4.116	4,41%	7.759	0,27%	1,89	687.291	78	47	-3,26%	167
ONCC ONCOLOGÍA CONSULTA.	TOTAL	6.704	6,43%	48.080	12,45%	7,17	13.554.777	381	229	-1,99%	2.022
	01 BADAJOZ	2.094	32,87%	12.534	11,57%	5,99	3.196.158	332	199	-3,92%	1.526
	02 MÉRIDA	1.166	-42,48%	7.083	43,58%	6,07	2.071.410	382	229	-27,70%	1.777
	03 DON BENITO	385	4,34%	6.332	7,36%	16,45	1.117.192	267	160	3,49%	2.902
	04 LLERENA	391	3,44%	5.255	-0,53%	13,44	1.733.992	489	294	57,32%	4.435
	05 CÁ CERES	1.578	32,38%	9.034	0,07%	5,72	2.059.062	294	177	-23,18%	1.305
	06 CORIA	166	-29,36%	1.638	-3,36%	9,87	519.329	452	271	2,28%	3.128
	07 PLASENCIA	855	109,56%	5.219	51,63%	6,10	2.426.567	609	365	8,31%	2.838
	08 NAV ALMORAL	69	-39,47%	985	-20,88%	14,28	431.066	653	392	73,24%	6.247
ONRC ONCOLOGÍA RADIOTERÁ PICA CONSULTA.	TOTAL	4.043	-46,17%	14.853	135,72%	3,67	3.874.432	299	179	-25,97%	958
	01 BADAJOZ	2.495	-61,98%	9.357	360,48%	3,75	2.709.610	334	200	-24,57%	1.086
	02 MÉRIDA	757	100,00%	1.385	100,00%	1,83	114.745	72	43	100,00%	152
	07 PLASENCIA	791	99,24%	4.111	18,85%	5,20	1.050.077	322	193	-24,51%	1.328
ORLC OTORRINOLARINGOLOGÍA CONSULTA.	TOTAL	39.566	3,78%	51.500	3,66%	1,30	8.831.080	125	75	5,31%	223
	01 BADAJOZ	9.913	-1,54%	12.963	14,13%	1,31	1.836.493	104	62	12,84%	185
	02 MÉRIDA	4.911	5,91%	5.369	4,48%	1,09	1.195.277	147	88	7,28%	243
	03 DON BENITO	4.303	-10,02%	5.506	-5,15%	1,28	821.792	108	65	10,24%	191
	04 LLERENA	4.328	35,08%	6.096	-2,98%	1,41	953.136	119	72	-15,35%	220
	05 CÁ CERES	9.012	4,00%	11.771	1,12%	1,31	2.515.324	156	94	8,67%	279
	06 CORIA	1.843	2,56%	1.849	7,13%	1,00	321.598	109	65	4,74%	174
	07 PLASENCIA	3.707	9,06%	4.800	7,33%	1,29	766.086	116	70	-3,88%	207
	08 NAV ALMORAL	1.549	-1,59%	3.146	-3,41%	2,03	421.375	123	74	7,56%	272

3.2.4.- INDICADORES CLÍNICO-ECONÓMICOS EN CONSULTAS POR ÁREA DE SALUD Y CENTROS DE COSTE (6/7)

CENTRO DE COSTE	ÁREA	CONSULTAS PRIMERAS	VAR. 2010	CONSULTAS SUCESIVAS	VAR. 2010	SUCESIVAS/ PRIMERAS	COSTE TOTAL	CTE. CONS. PRIMERA	CTE. CONS. SUCESIVA	VAR. CTE. CONS. 2010	COSTE PRODUCCIÓN
PEDC PEDIATRÍA CONSULTA.	TOTAL	14.115	15,21%	30.015	13,89%	2,13	8.395.713	261	157	-2,48%	595
	01 BADAJOZ	6.154	7,66%	14.619	16,64%	2,38	4.628.203	310	186	13,17%	752
	02 MÉRIDA	1.228	8,96%	3.132	14,94%	2,55	573.898	185	111	-5,77%	467
	03 DON BENITO	1.216	27,73%	1.456	15,92%	1,20	516.479	247	148	-27,94%	425
	04 LLERENA	1.038	50,00%	1.619	12,67%	1,56	317.213	158	95	-36,85%	306
	05 CÁ CERES	2.382	-14,53%	6.504	13,71%	2,73	1.699.782	270	162	-5,43%	714
	06 CORIA	437	82,85%	766	11,34%	1,75	172.464	192	115	-3,34%	395
	07 PLASENCIA	1.392	201,30%	1.178	8,47%	0,85	283.138	135	81	-45,60%	203
	08 NA VALMORAL	268	-3,25%	741	-18,48%	2,76	204.535	287	172	23,19%	763
PSQC PSIQUIATRÍA CONSULTA.	TOTAL	529	297,74%	846	377,97%	1,60	349.132	337	202	-95,21%	660
	01 BADAJOZ	529	297,74%	846	377,97%	1,60	349.132	337	202	-95,21%	660
REHC REHABILITACIÓN CONSULTA.	TOTAL	31.124	22,90%	41.300	25,45%	1,33	11.288.324	202	121	-9,45%	363
	01 BADAJOZ	9.025	11,90%	15.202	9,36%	1,68	4.184.509	231	138	8,77%	464
	02 MÉRIDA	1.554	21,41%	2.685	121,53%	1,73	1.182.404	374	224	-28,98%	761
	03 DON BENITO	2.654	20,69%	4.811	13,36%	1,81	1.573.262	284	170	-10,99%	593
	04 LLERENA	4.139	107,26%	5.075	85,08%	1,23	1.390.875	194	116	-46,37%	336
	05 CÁ CERES	8.762	33,67%	4.552	18,91%	0,52	2.051.326	178	107	-8,94%	234
	06 CORIA	1.607	-16,48%	3.069	83,66%	1,91	218.743	63	38	-24,48%	136
	07 PLASENCIA	2.455	15,48%	3.982	-1,75%	1,62	430.511	89	53	-12,87%	175
	08 NA VALMORAL	928	-21,29%	1.924	51,50%	2,07	256.693	123	74	-1,39%	277
REUC REUMATOLOGÍA CONSULTA.	TOTAL	12.756	4,29%	29.419	3,73%	2,31	10.687.226	351	211	4,92%	838
	01 BADAJOZ	2.843	26,19%	3.724	8,86%	1,31	2.493.869	491	295	-25,92%	877
	02 MÉRIDA	3.062	47,00%	5.555	15,42%	1,81	967.635	151	91	-25,09%	316
	03 DON BENITO	2.119	-1,58%	4.455	-0,22%	2,10	749.693	156	94	-4,61%	354
	04 LLERENA	1.225	-48,59%	4.696	1,91%	3,83	1.797.060	445	267	435,58%	1.467
	05 CÁ CERES	1.534	6,82%	4.974	2,90%	3,24	2.487.341	550	330	-10,92%	1.621
	07 PLASENCIA	1.973	2,60%	6.015	-3,31%	3,05	2.191.628	393	236	9,06%	1.111

3.2.4.- INDICADORES CLÍNICO-ECONÓMICOS EN CONSULTAS POR ÁREA DE SALUD Y CENTROS DE COSTE (7/7)

CENTRO DE COSTE	ÁREA	CONSULTAS PRIMERAS	VAR. 2010	CONSULTAS SUCESIVAS	VAR. 2010	SUCESIVAS/ PRIMERAS	COSTE TOTAL	CTE. CONS. PRIMERA	CTE. CONS. SUCESIVA	VAR. CTE. CONS. 2010	COSTE PRODUCCIÓN
TRAC TRAUMATOLOGÍA Y CIRUGÍA ORTOPÉDICA CONSULTA.	TOTAL	63.419	1,29%	117.286	12,46%	1,85	16.558.685	124	74	-4,80%	261
	01 BADAJOZ	15.470	-8,08%	33.167	14,86%	2,14	4.120.378	116	70	-3,72%	266
	02 MÉRIDA	7.669	-10,67%	19.697	12,70%	2,57	2.227.923	114	69	-0,58%	291
	03 DON BENITO	10.530	8,69%	13.526	13,81%	1,28	2.456.946	132	79	-11,56%	233
	04 LLERENA	5.905	21,20%	7.004	-6,11%	1,19	1.089.051	108	65	-13,11%	184
	05 CÁ CERES	13.143	12,49%	20.661	17,40%	1,57	3.450.638	135	81	309,42%	263
	06 CORIA	3.768	3,69%	6.520	13,04%	1,73	771.575	100	60	-76,69%	205
	07 PLASENCIA	3.927	-10,10%	10.737	16,57%	2,73	1.709.441	165	99	-4,71%	435
	08 NA VALMORAL	3.007	1,93%	5.974	-0,71%	1,99	732.733	111	67	2,93%	244
UCMAC UNIDAD DE CIRUGIA AMBULATORIA CONSULTA.	TOTAL	6.987	-6,53%	3.372	10,74%	0,48	257.957	29	17	90,86%	37
	01 BADAJOZ	6.987	-6,53%	3.372	10,74%	0,48	257.957	29	17	90,86%	37
UREP UNIDAD DE REPRODUCCIÓN.	TOTAL	785	-4,50%	7.883	7,40%	10,04	1.343.564	244	146	2,37%	1.712
	01 BADAJOZ	785	-4,50%	7.883	7,40%	10,04	1.273.284	231	139	3,07%	1.622
	06 CORIA	0	0,00%	0		0,00	70.280	0	0		0
UROC UROLOGÍA CONSULTA.	TOTAL	22.686	3,03%	52.346	5,13%	2,31	11.773.660	218	131	-1,51%	519
	01 BADAJOZ	4.387	0,73%	13.190	11,43%	3,01	2.524.466	205	123	-10,38%	575
	02 MÉRIDA	2.994	17,78%	8.882	15,64%	2,97	2.277.703	274	164	13,55%	761
	03 DON BENITO	4.428	16,53%	8.627	-2,98%	1,95	1.654.270	172	103	-13,88%	374
	04 LLERENA	2.609	31,90%	5.136	4,35%	1,97	1.431.477	252	151	-7,86%	549
	05 CÁ CERES	3.994	3,85%	9.024	23,72%	2,26	1.818.339	193	116	-19,81%	455
	06 CORIA	1.075	-12,24%	1.874	10,24%	1,74	616.182	280	168	34,05%	573
	07 PLASENCIA	2.210	-33,61%	3.316	-33,08%	1,50	983.174	234	140	41,03%	445
	08 NA VALMORAL	989	4,88%	2.297	-8,49%	2,32	468.050	198	119	6,30%	473
TOTAL		538.769	0,29%	941.277	6,66%	1,75	228.633.516	207	124	0,09%	424

SERVICIOS FUERA DEL AREA DE PRODUCCION DE CONSULTAS EXTERNAS

CENTRO DE COSTE	ÁREA	CONSULTAS PRIMERAS	VAR. 2010	CONSULTAS SUCESIVAS	VAR. 2010	SUCESIVAS/ PRIMERAS	COSTE TOTAL	CTE. CONS. PRIMERA	CTE. CONS. SUCESIVA	VAR. CTE. CONS. 2010	COSTE PRODUCCIÓN
021 HAD		0					365.297				
011 UTX		0					653.814				
041 ZCOF		0					8.431				
013 SMEP		6.520		13.574	104315%		1.454.661				
023 SMEP		0					114.244				
033 SMEP		1.744		5.069	-16%		513.171				
043 SMEP		747		1.722			355.503				
053 SMEP		365		557			575.636				
TOTAL		548.145	1,80%	962.199	8,29%		232.674.272	207	124	-0,13%	424

3.3.- ÁREA DE PRODUCCIÓN AMBULATORIA

3.3.1.- INTERVENCIONES QUIRÚRGICAS AMBULANTES. TOTAL SES POR PROCESOS (1/9)

PROCESO GRD	PROCESOS	PESO	PESO MEDIO	COSTE TOTAL	COSTE UCH	COSTE PROCESO
270 OTROS PROCEDIMIENTOS SOBRE PIEL,	8.605	8.321,30	0,97	4.508.235	542	524
39 PROCEDIMIENTOS SOBRE CRIST.	7.752	7.108,61	0,92	5.326.482	749	687
187 EXTRACCIONES & REPOSICIONES DENTALES	2.803	2.093,83	0,75	883.184	422	315
42 PROCEDIMIENTOS INTRAOCULARES EXCEP	2.381	2.557,14	1,07	1.771.645	693	744
266 INJERTO PIEL &/O DESBRID. EXCEPTO	1.643	2.355,84	1,43	922.472	392	561
284 TRASTORNOS MENORES DE LA PIEL SIN CC	1.405	794,57	0,57	420.426	529	299
40 PROCEDIMIENTOS EXTRAOCULARES EXCEPTO ORBI	1.186	970,22	0,82	786.088	810	663
162 PROCEDIMIENTOS SOBRE HERNIA INGUIN	1.077	796,98	0,74	659.413	827	612
470 No agrupable	905	0,00	0,00	0	0	0
369 TRASTORNOS MENSTRUALES & OTROS PROBLE	875	417,47	0,48	341.861	819	391
359 PROC. SOBRE UTERO & ANEJOS POR CA	792	869,63	1,10	438.149	504	553
351 ESTERILIZACION, VARON	641	198,08	0,31	234.128	1.182	365
350 INFLAMACION DE APARATO GENITAL MASCULINO	613	414,46	0,68	501.128	1.209	818
6 LIBERACION DE TUNEL CARPIANO	566	390,54	0,69	398.835	1.021	705
158 PROCEDIMIENTOS SOBRE ANO & ENTEROSTOMIA SIN CC	549	361,85	0,66	337.311	932	614
160 PROCEDIMIENTOS SOBRE HERNIA EXCEP	500	483,55	0,97	401.116	830	802
119 LIGADURA & STRIPPING DE VENAS	413	367,57	0,89	213.540	581	517
55 PROCEDIMIENTOS MISCELANEOS SOBRE	396	299,50	0,76	240.260	802	607
169 PROCEDIMIENTOS SOBRE BOCA SIN CC	379	331,08	0,87	194.935	589	514
494 COLECISTECTOMIA LAPAROSCOPICA SIN EXP	374	359,77	0,96	291.371	810	779
47 OTROS TRASTORNOS DEL OJO EDAD>17 SIN CC	354	261,96	0,74	347.595	1.327	982
267 PROCEDIMIENTOS DE REGION PERIANAL &	336	202,24	0,60	171.494	848	510
229 PROC. SOBRE MANO O MUÑECA, EXCEPTO PR	332	292,16	0,88	258.312	884	778
256 OTROS DIAGNOSTICOS DE SISTEMA MUSC	315	245,62	0,78	168.104	684	534
262 BIOPSIA DE MAMA & EXCISION LOCAL POR	294	254,97	0,87	448.278	1.758	1.525
364 DILATACION & LEGRADO, CONIZACION EXC	283	192,68	0,68	313.946	1.629	1.109
867 ESCISION LOCAL Y EXTRACCION DE	277	319,59	1,15	284.893	891	1.028
362 INTERRUPCION TUBARICA POR ENDOSCOPIA	250	131,53	0,53	112.589	856	450
243 PROBLEMAS MEDICOS DE LA ESPALDA	207	162,60	0,79	555.688	3.418	2.684
185 TRAST. DENTALES & BUCALES EXCEPTO E	195	140,10	0,72	78.122	558	401
466 CUIDADOS POSTERIORES SIN HISTORIA D	179	82,42	0,46	113.795	1.381	636
315 OTROS PROCEDIMIENTOS SOBRE RIÑON & TRACTO	172	497,24	2,89	315.791	635	1.836
225 PROCEDIMIENTOS SOBRE EL PIE	170	210,89	1,24	178.436	846	1.050

3.3.1.- INTERVENCIONES QUIRÚRGICAS AMBULANTES. TOTAL SES POR PROCESOS (2/9)

PROCESO GRD	PROCESOS	PESO	PESO MEDIO	COSTE TOTAL	COSTE UCH	COSTE PROCESO
73 OTROS DIAGNOSTICOS DE OIDO, NARIZ,	169	123,85	0,73	115.537	933	684
35 OTROS TRASTORNOS DEL SISTEMA NERVIOSO SIN CC	167	147,91	0,89	228.461	1.545	1.368
61 MIRINGOTOMIA CON INSERCIÓN DE TUBO EDAD>17	160	129,60	0,81	91.915	709	574
360 PROCEDIMIENTOS SOBRE VAGINA, CERVIX & VULVA	160	136,10	0,85	113.626	835	710
326 SIGNOS & SINTOMAS DE RIÑÓN & TRAC	157	85,76	0,55	83.107	969	529
227 PROCEDIMIENTOS SOBRE TEJIDOS BLANDOS SIN CC	152	153,94	1,01	100.294	652	660
319 NEOPLASIAS DE RIÑÓN & TRACTO URINARIO SIN CC	147	111,17	0,76	75.759	681	515
352 OTROS DIAGNOSTICOS DE APARATO GENITAL MASCULI	142	66,97	0,47	84.424	1.261	595
341 PROCEDIMIENTOS SOBRE EL PENE	135	217,43	1,61	120.986	556	896
477 PROCEDIMIENTO QUIRURGICO NO EXTENSI	117	230,26	1,97	146.320	635	1.251
36 PROCEDIMIENTOS SOBRE RETINA	112	112,89	1,01	128.056	1.134	1.143
222 PROCEDIMIENTOS SOBRE LA RODILLA SIN CC	106	120,80	1,14	185.011	1.532	1.745
467 OTROS FACTORES QUE INFLUYEN EN EL ESTADO DE	104	32,20	0,31	28.711	892	276
198 COLECISTECTOMIA SIN EXPLORACION VIA BILIAR	99	139,22	1,41	72.591	521	733
60 AMIGDALECTOMIA & O ADENOIDECTOMIA SOLO, EDAD<	90	49,33	0,55	50.277	1.019	559
332 OTROS DIAGNOSTICOS DE RIÑÓN & TR	89	60,50	0,68	62.026	1.025	697
394 OTROS PROC. QUIRURGICOS HEMATOLOGICO	82	139,21	1,70	95.069	683	1.159
886 OTROS DIAGNÓSTICOS ANTEPARTO SIN PR	80	48,65	0,61	38.319	788	479
186 TRAST. DENTALES & BUCALES EXCEPTO E	77	49,87	0,65	39.286	788	510
232 ARTROSCOPIA	77	77,81	1,01	78.474	1.009	1.019
234 OTROS PROC. QUIRURGICOS DE S.MUSCULOES	75	116,81	1,56	100.306	859	1.337
245 ENFERMEDADES OSEAS & ARTROPAFIAS ESPECIFI	73	52,25	0,72	38.108	729	522
173 NEOPLASIA MALIGNA DIGESTIVA SIN CC	70	80,01	1,14	83.668	1.046	1.195
380 ABORTO SIN DILATACION & LEGRADO	61	23,07	0,38	18.725	812	307
321 INFECCIONES DE RIÑÓN & TRACTO URINARIO	59	40,23	0,68	23.517	585	399
189 OTROS DIAGNOSTICOS DE APARATO DIGESTIV	58	38,41	0,66	32.658	850	563
453 COMPLICACIONES DE TRATAMIENTO SIN CC	55	33,00	0,60	23.547	714	428
62 MIRINGOTOMIA CON INSERCIÓN DE TUBO EDAD<18	54	34,16	0,63	35.979	1.053	666
261 PROC. S. MAMA POR PROCESO NO MALIGNO	54	61,99	1,15	77.078	1.243	1.427
461 PROC. QUIRURGICO CON DIAG. DE OTR	53	59,99	1,13	44.685	745	843
278 CELULITIS EDAD>17 SIN CC	50	33,50	0,67	23.659	706	473
241 TRASTORNOS DE T.CONECTIVO SIN CC	48	43,67	0,91	24.641	564	513
273 TRASTORNOS MAYORES DE PIEL SIN CC	48	61,44	1,28	23.655	385	493

3.3.1.- INTERVENCIONES QUIRÚRGICAS AMBULANTES. TOTAL SES POR PROCESOS (3/9)

PROCESO GRD	PROCESOS	PESO	PESO MEDIO	COSTE TOTAL	COSTE UCH	COSTE PROCESO
59 AMIGDALECTOMIA &/O A DENOIDECTOMIA SOLO, EDAD>	47	25,06	0,53	19.491	778	415
163 PROCEDIMIENTOS SOBRE HERNIA EDAD<18	47	31,82	0,68	24.824	780	528
65 ALTERACIONES DEL EQUILIBRIO	46	27,69	0,60	27.362	988	595
443 OTROS PROCEDIMIENTOS QUIRURGICOS P	46	43,68	0,95	36.268	830	788
893 PROCEDIMIENTOS CRANEALES/FACIALES	46	59,61	1,30	25.245	424	549
248 TENDINITIS, MIOSITIS & BURSTITIS	44	31,31	0,71	19.904	636	452
41 PROCEDIMIENTOS EXTRA OCULARES EXCEPTO ORBI	43	30,45	0,71	31.360	1.030	729
69 OTITIS MEDIA & ITRS EDAD>17 SIN CC	40	18,42	0,46	14.182	770	355
171 OTROS PROCEDIMIENTOS QUIRURGICOS	38	52,32	1,38	46.070	881	1.212
64 NEOPLASIA MALIGNA DE OIDO, NARIZ, BOCA & GA	36	62,28	1,73	41.048	659	1.140
381 ABORTO CON DILATACION & LEGRADO, A	35	20,54	0,59	18.975	924	542
468 Procedimiento quirúrgico extensiv	35	150,11	4,29	89.854	599	2.567
8 PROCED. SOBRE N.CRANEALES & PERIFE	34	54,06	1,59	95.351	1.764	2.804
145 OTROS DIAGNOSTICOS DE APARATO CIRCULATORIO	34	26,93	0,79	12.934	480	380
254 FRACTURA,ESGUINCE,DESGARRO & LUXACI	34	23,73	0,70	21.993	927	647
268 PROCEDIMIENTOS PLASTICOS SOBRE PIEL,	33	32,03	0,97	24.900	777	755
34 OTROS TRASTORNOS DEL SISTEMA NERVIOSO CON CC	32	42,13	1,32	22.172	526	693
410 QUIMIOTERAPIA	32	36,50	1,14	21.399	586	669
361 LAPAROSCOPIA O INTERRUPCION TUBARICA INCISION	27	27,73	1,03	54.233	1.956	2.009
399 TRASTORNO DE S.RETICULOENDOTELIAL & I	27	22,97	0,85	13.925	606	516
224 PROC. HOMBRO, CODO O ANTEBRAZO, EX	25	23,25	0,93	20.428	879	817
281 TRAUMATISMO DE PIEL, T.SUBCUTANEO & M	25	10,99	0,44	10.638	968	426
317 ADMISION PARA DIALISIS RENAL	25	11,83	0,47	11.692	988	468
408 TRAST.MIELOPROLIFERATIVO O NEO. MA	25	50,75	2,03	32.352	637	1.294
414 OTROS TRASTORNOS MIELOPROLIFERATI	25	39,25	1,57	22.951	585	918
356 PROC. DE RECONSTRUCCION APARATO GENITAL FEME	24	22,98	0,96	38.637	1.681	1.610
479 OTROS PROCEDIMIENTOS VASCULARES SIN CC	24	40,48	1,69	17.076	422	712
885 OTROS DIAGNÓSTICOS ANTEPARTO CON PR	24	19,03	0,79	21.823	1.147	909
340 PROCEDIMIENTOS SOBRE TESTICULO, PR	23	15,89	0,69	15.400	969	670
63 OTROS PROCEDIMIENTOS QUIRURGICOS SOB	21	32,32	1,54	21.211	656	1.010
276 TRASTORNOS NO MALIGNOS DE MAMA	21	14,27	0,68	16.705	1.171	795

3.3.1.- INTERVENCIONES QUIRÚRGICAS AMBULANTES. TOTAL SES POR PROCESOS (4/9)

PROCESO GRD	PROCESOS	PESO	PESO MEDIO	COSTE TOTAL	COSTE UCH	COSTE PROCESO
324 CALCULOS URINARIOS SIN CC	21	9,27	0,44	8.055	869	384
371 CESAREA, SIN COMPLICACIONES	21	18,26	0,87	17.209	942	819
260 MASTECTOMIA SUBTOTAL POR NEOPLASIA MALIGNA	19	19,15	1,01	19.097	997	1.005
329 ESTENOSIS URETRAL EDAD>17 SIN CC	19	11,93	0,63	13.881	1.164	731
464 SIGNOS & SINTOMAS SIN CC	19	11,63	0,61	15.984	1.374	841
251 FRACTURA, ESGUINCE, DESGARRO & LUXACI	18	8,99	0,50	9.499	1.057	528
313 PROCEDIMIENTOS SOBRE URETRA, EDAD>17 SIN CC	17	13,43	0,79	15.723	1.171	925
95 NEUMOTORAX SIN CC	16	11,69	0,73	10.578	905	661
219 PROC. EXTR.INFERIOR & HUMERO EXC. CAD	16	21,76	1,36	21.070	968	1.317
349 HIPERTROFIA PROSTATICA BENIGNA SIN CC	16	9,38	0,59	4.853	517	303
57 PROCED. S. A&VA EXCEPTO AMIGDALECT	15	9,00	0,60	9.691	1.077	646
77 OTROS PROCEDIMIENTOS QUIRURGICOS	15	27,15	1,81	18.719	689	1.248
247 SIGNOS & SINTOMAS DE SISTEMA MUSC	15	9,00	0,60	6.816	757	454
311 PROCEDIMIENTOS TRANSURETRALES SIN CC	15	12,04	0,80	13.202	1.097	880
339 PROCEDIMIENTOS SOBRE TESTICULO, PR	14	10,77	0,77	17.682	1.642	1.263
441 PROCEDIMIENTOS SOBRE MANO POR LESION TRAUMATI	14	20,16	1,44	15.827	785	1.130
37 PROCEDIMIENTOS SOBRE ORBITA	13	20,93	1,61	13.398	640	1.031
161 PROCEDIMIENTOS SOBRE HERNIA INGUI	13	16,11	1,24	20.542	1.275	1.580
230 EXCISION LOCAL & ELIMINACION DISP.	13	16,92	1,30	13.451	795	1.035
56 RINOPLASTIA	12	8,96	0,75	10.588	1.182	882
305 PROC. S. RIÑON Y URETER POR PROCEDI	12	18,47	1,54	20.192	1.093	1.683
38 PROCEDIMIENTOS PRIMARIOS SOBRE IRIS	11	9,02	0,82	9.177	1.017	834
72 TRAUMATISMO & DEFORMIDAD NA SAL	11	5,95	0,54	4.545	764	413
82 NEOPLASIAS RESPIRATORIAS	11	21,01	1,91	19.677	937	1.789
264 INJERTO PIEL &/O DESBRID. POR ULC	11	18,92	1,72	17.336	916	1.576
347 NEOPLASIA MALIGNA, APARATO GENITAL MASCU	11	10,45	0,95	8.673	830	788
445 LESIONES DE LOCALIZACION NO ESPECIFI	11	6,27	0,57	4.205	671	382
898 INFECCIONES Y PARASITOSIS CON PROC. QUIRURGICO	11	28,90	2,63	12.794	443	1.163
53 PROCEDIMIENTOS SOBRE SENOS & MASTOIDES EDAD>17	10	8,51	0,85	9.195	1.081	920
114 AMPUTACION DE M.SUPERIOR & DEDOS	9	24,57	2,73	15.715	640	1.746
120 OTROS PROCEDIMIENTOS QUIRURGICOS DE	9	28,89	3,21	16.410	568	1.823
316 INSUFICIENCIA RENAL	9	12,53	1,39	5.738	458	638
363 DILATACION & LEGRADO, CONIZACION &	9	9,54	1,06	7.793	817	866

3.3.1.- INTERVENCIONES QUIRÚRGICAS AMBULANTES. TOTAL SES POR PROCESOS (5/9)

PROCESO GRD	PROCESOS	PESO	PESO MEDIO	COSTE TOTAL	COSTE UCH	COSTE PROCESO
402 LINFOMA & LEUCEMIA NO AGUDA CON O	9	17,19	1,91	10.450	608	1.161
51 PROCEDIMIENTOS SOBRE GLANDULAS SALI	8	6,88	0,86	6.231	906	779
167 APENDICECTOMIA SIN DIAGNOSTICO PRI	8	7,28	0,91	4.897	673	612
211 PROC. DE CADERA & FEMUR EXCEPTO ARTIC	8	17,43	2,18	16.710	959	2.089
217 DESBRID.HER.& INJ.PIEL EXC.HER.A	8	24,88	3,11	14.273	574	1.784
367 NEOPLASIA MALIGNA, A PARATO GENITAL FEMENI	8	7,92	0,99	5.118	646	640
421 ENFERMEDAD VIRICA EDAD>17	8	5,42	0,68	3.597	664	450
779 OTROS DIAGNOSTICOS DE A PARATO DIGESTIV	8	3,52	0,44	3.290	935	411
74 OTROS DIAGNOSTICOS DE OIDO, NARIZ,	7	3,78	0,54	4.416	1.168	631
131 TRASTORNOS VASCULARES PERIFERICOS SIN CC	7	6,29	0,90	5.589	889	798
149 PROCEDIMIENTOS MAYORES DE INTESTI	7	13,37	1,91	13.779	1.031	1.968
159 PROCEDIMIENTOS SOBRE HERNIA EXCEP	7	10,08	1,44	17.807	1.767	2.544
216 BIOPSIAS DE SISTEMA MUSCULOESQUELET	7	18,74	2,68	8.332	445	1.190
239 FRACTURAS PATOLOGICAS & NEOPLASIA MALI	7	14,28	2,04	25.930	1.816	3.704
271 ULCERAS CUTANEAS	7	10,36	1,48	4.298	415	614
299 ERRORES INNATOS DEL METABOLISMO	7	5,32	0,76	1.667	313	238
404 LINFOMA & LEUCEMIA NO AGUDA SIN CC	7	10,50	1,50	6.208	591	887
791 DESBRIDAMIENTO DE HERIDA POR LESIONE	7	9,59	1,37	6.776	707	968
252 FRACTURA,ESGUINCE,DESGARRO & LUXACI	6	2,93	0,49	3.369	1.150	562
269 OTROS PROCEDIMIENTOS SOBRE PIEL,	6	9,90	1,65	9.947	1.005	1.658
282 TRAUMATISMO DE PIEL, T.SUBCUTANEO & MAMA EDA	6	2,46	0,41	2.498	1.015	416
493 COLECISTECTOMIA LAPAROSCOPICA SIN EXP	6	10,31	1,72	10.371	1.006	1.728
534 PROCEDIMIENTOS OCULARES CON CC MAYOR	6	14,53	2,42	14.295	984	2.383
899 INFECCIONES POSTOPERATORIAS O POSTR	6	14,22	2,37	18.698	1.315	3.116
200 PROCEDIMIENTO DIAGNOSTICO HEPATOBILIA	5	11,69	2,34	6.602	565	1.320
203 NEOPLASIA MALIGNA DE SISTEMA HEPATOBI	5	9,14	1,83	9.460	1.035	1.892
213 AMPUTACION POR TRASTORNOS MUSCULO	5	15,21	3,04	12.047	792	2.409
249 MALFUNCION, REACCION O COMPL. DE DISP	5	5,85	1,17	4.502	770	900
275 PROCESOS MALIGNOS DE MAMA SIN CC	5	5,60	1,12	2.247	401	449
283 TRASTORNOS MENORES DE LA PIEL CON CC	5	4,25	0,85	2.014	474	403
314 PROCEDIMIENTOS SOBRE URETRA, EDAD<18	5	4,54	0,91	9.289	2.046	1.858
812 MALFUNCION, REACCION O COMPL. DE DI	5	6,70	1,34	23.299	3.477	4.660
819 CREACION, REVISION O RETIRADA DE	5	10,60	2,12	6.725	634	1.345

3.3.1.- INTERVENCIONES QUIRÚRGICAS AMBULANTES. TOTAL SES POR PROCESOS (6/9)

PROCESO GRD	PROCESOS	PESO	PESO MEDIO	COSTE TOTAL	COSTE UCH	COSTE PROCESO
820 MALFUNCION, REACCION O COMPL. DE	5	6,50	1,30	4.396	676	879
48 OTROS TRASTORNOS DEL OJO EDAD<18	4	2,52	0,63	1.736	689	434
50 SIALOADENECTOMIA	4	4,04	1,01	2.973	736	743
235 FRACTURAS DE FEMUR	4	7,52	1,88	8.339	1.109	2.085
258 MASTECTOMIA TOTAL POR NEOPLASIA MALIGNA SIN CC	4	5,51	1,38	8.161	1.481	2.040
309 PROCEDIMIENTOS MENORES SOBRE VEJIGA SIN CC	4	5,40	1,35	3.822	708	956
365 OTROS PROC. QUIRURGICOS DE AP.GENITAL FEMENINO	4	5,88	1,47	5.790	985	1.448
368 INFECCIONES, A PARATO GENITAL FEMENINO	4	3,00	0,75	2.226	742	556
373 PARTO VAGINAL SIN COMPLICACIONES	4	2,32	0,58	3.121	1.345	780
828 QUEMADURAS NO EXTENSAS SIN LESION P	4	7,64	1,91	3.062	401	765
19 TRASTORNOS DE NERVIOS CRANEALES & PERIFE	3	2,76	0,92	6.478	2.347	2.159
45 TRASTORNOS NEUROLOGICOS DEL OJO	3	2,46	0,82	1.686	686	562
58 PROCED. S. A&VA EXCEPTO AMIGDALECT	3	2,13	0,71	1.283	602	428
66 EPISTAXIS	3	2,04	0,68	2.588	1.269	863
93 NEUMOPATIA INTERSTICIAL SIN CC	3	3,21	1,07	1.313	409	438
153 PROCEDIMIENTOS MENORES DE INTESTI	3	4,29	1,43	3.696	862	1.232
204 TRASTORNOS DE PANCREAS EXCEPTO NEOPLASIA MAL	3	2,97	0,99	1.783	600	594
358 PROC. SOBRE UTERO & ANEJOS POR CA	3	4,20	1,40	4.523	1.077	1.508
418 INFECCIONES POSTOPERATORIAS & POSTRAUMATICAS	3	2,58	0,86	2.251	873	750
423 OTROS DIAGNOSTICOS DE ENFERMEDAD IN	3	3,03	1,01	2.159	713	720
455 OTROS DIAGNOSTICOS DE LESION, EN	3	1,14	0,38	1.070	939	357
469 Diagnóstico principal no válido como	3	0,00	0,00	0	0	0
482 TRAQUEOSTOMIA CON TRASTORNOS DE BOCA,	3	15,63	5,21	12.376	792	4.125
758 PROCEDIMIENTOS SOBRE ESPALDA & CU	3	3,41	1,14	2.711	795	904
883 APENDICECTOMIA LAPAROSCÓPICA	3	2,84	0,95	1.230	433	410
7 PROCED. SOBRE N.CRANEALES & PERIFE	2	5,42	2,71	5.558	1.025	2.779
11 NEOPLASIAS DE SISTEMA NERVIOSO SIN CC	2	2,60	1,30	1.130	435	565
17 TRASTORNOS CEREBROVASCULARES NO ESPECIFICO	2	1,92	0,96	1.757	915	879
80 INFECCIONES & INFLAMACIONES RESPIRATO	2	2,42	1,21	1.695	700	848
102 OTROS DIAGNOSTICOS DE APARATO RESPIRATORIO	2	1,26	0,63	1.742	1.382	871
111 PROCEDIMIENTOS CARDIOVASCULARES MAYORES SIN CC	2	5,90	2,95	5.229	886	2.614
134 HIPERTENSION	2	1,76	0,88	600	341	300
155 PROCEDIMIENTOS SOBRE ESTOMAGO, ESO	2	3,94	1,97	1.603	407	802

3.3.1.- INTERVENCIONES QUIRÚRGICAS AMBULANTES. TOTAL SES POR PROCESOS (7/9)

PROCESO GRD	PROCESOS	PESO	PESO MEDIO	COSTE TOTAL	COSTE UCH	COSTE PROCESO
170 OTROS PROCEDIMIENTOS QUIRURGICOS S	2	6,02	3,01	14.513	2.411	7.256
175 HEMORRAGIA GASTROINTESTINAL SIN CC	2	1,68	0,84	1.829	1.089	914
183 ESOFAGITIS, GASTROENTERITIS & TRA	2	1,50	0,75	2.914	1.943	1.457
220 PROCEDIMIENTOS EXTR.INFERIOR & HUME	2	2,76	1,38	3.174	1.150	1.587
223 PROC. MA YORES HOMBRO/CODO, U OTROS PR	2	2,00	1,00	1.669	834	834
238 OSTEOMIELITIS	2	3,70	1,85	4.023	1.087	2.011
279 CELULITIS EDAD<18	2	1,14	0,57	1.043	915	521
291 PROCEDIMIENTOS SOBRE TRACTO TIREOGLOSO	2	1,40	0,70	1.370	978	685
301 TRASTORNOS ENDOCRINOS SIN CC	2	1,44	0,72	879	610	439
335 PROCEDIMIENTOS MA YORES SOBRE PELVIS MASC	2	4,02	2,01	2.157	537	1.079
338 PROCEDIMIENTOS SOBRE TESTICULO, NEOPLASIA M	2	3,28	1,64	3.904	1.190	1.952
344 OTROS PROC. QUIRURGICOS DE A.P.GENITA	2	3,42	1,71	1.491	0	745
374 PARTO VAGINAL CON ESTERILIZACION Y/	2	1,64	0,82	881	537	440
378 EMBARAZO ECTOPICO	2	2,16	1,08	2.679	1.240	1.339
392 ESPLENECTOMIA EDAD>17	2	4,96	2,48	3.196	644	1.598
397 TRASTORNOS DE COAGULACION	2	2,64	1,32	1.490	565	745
446 LESIONES DE LOCALIZACION NO ESPEC	2	0,98	0,49	635	648	317
463 SIGNOS & SINTOMAS CON CC	2	2,44	1,22	1.674	686	837
533 OTROS TRAST. SISTEMA NERVIOSO EXC.	2	8,86	4,43	3.740	422	1.870
536 PROCEDIMIENTOS ORL & BUCALES EXCEPTO	2	5,26	2,63	2.028	386	1.014
554 PROCEDIMIENTOS SOBRE HERNIA CON CC MA YOR	2	5,60	2,80	10.096	1.803	5.048
556 COLECISTECTOMIA Y OTROS PROCEDIMIEN	2	8,88	4,44	4.821	543	2.411
814 GASTROENTERITIS NO BACTERIANA Y DOL	2	0,98	0,49	266	272	133
837 PROCEDIMIENTOS ESPINALES SIN CC	2	4,54	2,27	3.092	681	1.546
901 SEPTICEMIA SIN VENT. MEC. +96 HORAS HORA	2	3,46	1,73	1.600	462	800
9 TRASTORNOS & LESIONES ESPINALES	1	1,48	1,48	628	424	628
46 OTROS TRASTORNOS DEL OJO EDAD>17 CON CC	1	1,02	1,02	1.413	1.385	1.413
70 OTITIS MEDIA & ITRS EDAD<18	1	0,58	0,58	438	756	438
84 TRAUMATISMO TORACICO MA YOR SIN CC	1	0,66	0,66	234	355	234
100 SIGNOS & SINTOMAS RESPIRATORIOS SIN CC	1	0,64	0,64	320	501	320
113 AMPUTACION POR TRAST.CIRCULATORIOS	1	5,56	5,56	3.492	628	3.492
128 TROMBOFLEBITIS DE VENAS PROFUNDAS	1	0,99	0,99	1.350	1.364	1.350
129 PARADA CARDIACA, CAUSA DESCONOCIDA	1	1,17	1,17	3.055	2.611	3.055

3.3.1.- INTERVENCIONES QUIRÚRGICAS AMBULANTES. TOTAL SES POR PROCESOS (8/9)

PROCESO GRD	PROCESOS	PESO	PESO MEDIO	COSTE TOTAL	COSTE UCH	COSTE PROCESO
136 TRASTORNOS CARDIACOS CONGENITOS &	1	0,76	0,76	266	350	266
147 RESECCION RECTAL SIN CC	1	2,10	2,10	1.155	550	1.155
151 ADHESIOLISIS PERITONEAL SIN CC	1	1,42	1,42	1.399	985	1.399
156 PROCEDIMIENTOS SOBRE ESTOMAGO, ESOFA	1	1,42	1,42	1.254	883	1.254
157 PROCEDIMIENTOS SOBRE ANO & ENTEROSTOMIA CON CC	1	1,30	1,30	671	516	671
165 APENDICECTOMIA CON DIAGNOSTICO PRI	1	1,35	1,35	955	707	955
188 OTROS DIAGNOSTICOS DE APARATO DIGESTIV	1	1,04	1,04	876	843	876
192 PROCEDIMIENTOS SOBRE PANCREAS, HIGA	1	2,54	2,54	1.598	629	1.598
194 PROC.S. VIA BILIAR EXCEPTO COLECIST	1	2,06	2,06	988	480	988
202 CIRROSIS & HEPATITIS ALCOHOLICA	1	1,37	1,37	2.116	1.545	2.116
208 TRASTORNOS DEL TRACTO BILIAR SIN CC	1	0,68	0,68	228	335	228
221 PROCEDIMIENTOS SOBRE LA RODILLA CON CC	1	1,85	1,85	5.726	3.095	5.726
237 ESGUINCE, DESGARRO & LUXACION DE CADE	1	0,83	0,83	771	929	771
240 TRASTORNOS DE T.CONECTIVO CON CC	1	1,58	1,58	607	384	607
242 ARTRITIS SEPTICA	1	1,23	1,23	1.254	1.019	1.254
255 FRACTURA, ESGUINCE, DESGARRO & LUXACION	1	0,51	0,51	350	687	350
265 INJERTO PIEL &/O DESBRID. EXCEPTO	1	2,45	2,45	1.585	647	1.585
277 CELULITIS EDAD>17 CON CC	1	1,04	1,04	1.611	1.549	1.611
290 PROCEDIMIENTOS SOBRE TIROIDES	1	0,97	0,97	1.149	1.185	1.149
293 OTROS PROCEDIMIENTOS QUIRURGICOS END	1	1,51	1,51	1.485	984	1.485
303 PROCEDIMIENTOS S.RIÑON Y URETER POR NEOPLASIA	1	2,71	2,71	1.573	580	1.573
308 PROCEDIMIENTOS MENORES SOBRE VEJIGA CON CC	1	2,14	2,14	4.203	1.964	4.203
318 NEOPLASIAS DE RIÑON & TRACTO URINARIO CON CC	1	1,66	1,66	1.743	1.050	1.743
355 PROC. S. UTERO, ANEJOS POR N.MALIGN	1	1,36	1,36	1.187	873	1.187
395 TRASTORNOS DE LOS HEMATIES EDAD>17	1	1,06	1,06	759	716	759
407 TRAST.MIELOPROLIFERATIVO O NEO. MA	1	2,11	2,11	1.080	512	1.080
422 ENFERMEDAD VIRICA & FIEBRE DE ORIGEN	1	0,58	0,58	267	460	267
439 INJERTO CUTANEO POR LESION TRAUMATICA	1	2,04	2,04	338	166	338
450 ENVENENAMIENTO & EFECTO TOXICO DE DRO	1	0,54	0,54	230	425	230
462 REHABILITACION	1	2,07	2,07	2.692	1.301	2.692
471 PROC.MAYORES SOBRE ARTICULACION M.	1	6,16	6,16	4.232	687	4.232
550 OTROS PROCEDIMIENTOS VASCULARES CON CC MAYOR	1	5,69	5,69	3.893	684	3.893
553 PROC.AP.DIGEST. EXCEPTO HERNIA & P	1	4,54	4,54	6.907	1.521	6.907

3.3.1.- INTERVENCIONES QUIRÚRGICAS AMBULANTES. TOTAL SES POR PROCESOS (9/9)

PROCESO GRD	PROCESOS	PESO	PESO MEDIO	COSTE TOTAL	COSTE UCH	COSTE PROCESO
582 LESIONES, ENVENENAMIENTOS O EFEC	1	2,14	2,14	1.582	739	1.582
585 PROCEDIMIENTO MAYOR ESTOMAGO,ESOFAGO,DUO	1	6,03	6,03	9.187	1.523	9.187
651 CESAREA DE ALTO RIESGO SIN CC	1	1,05	1,05	614	584	614
777 ESOFAGITIS, GASTROENTERITIS & TRAS	1	0,63	0,63	209	332	209
787 COLECISTECTOMIA LAPAROSCOPICA CON EX	1	1,89	1,89	2.729	1.444	2.729
789 REVISION SUSTITUCION RODILLA & RE	1	3,50	3,50	3.560	1.017	3.560
790 DESBR.HERIDA & INJ.PIEL POR HER.	1	1,34	1,34	1.224	914	1.224
818 SUSTITUCION DE CADERA EXCEPTO POR COMPLICACI	1	3,61	3,61	2.744	760	2.744
826 QUEMADURAS DE ESPESOR TOTAL SIN	1	2,02	2,02	1.964	972	1.964
832 ISQUEMIA TRANSITORIA	1	0,85	0,85	284	334	284
836 PROCEDIMIENTOS ESPINALES CON CC	1	4,03	4,03	4.225	1.048	4.225
866 ESCISION LOCAL Y EXTRACCION DE	1	2,35	2,35	2.058	876	2.058
878 TRAQUEOSTOMIA CON VENT. MEC. + 96	1	29,82	29,82	22.976	770	22.976
887 INFECCIONES BACTERIANAS Y TUBERCU	1	2,44	2,44	2.109	865	2.109
891 CEFALEA EDAD > 17	1	0,77	0,77	1.942	2.523	1.942
895 TRASTORNOS MAYORES GASTROINTESTINA	1	0,91	0,91	448		
896 PROCEDIMIENTOS MAYORES SOBRE VEJIGA	1	2,47	2,47	1.080	437	1.080
897 DIAGNOSTICO HEMATOLOGICO O INMUNOLOGICO MAYOR EXC CRI	1	1,16	1,16	415	358	415
TOTAL	42.300	37.662	0,89	26.627.228	707	629

3.3.2.- 25 PROCESOS AMBULATORIOS MÁS FRECUENTES POR ÁREAS DE SALUD (1/6)

PROCESO GRD	ÁREA	PROCESOS	VAR. 2010	PESO	PESO MEDIO	COSTE TOTAL	COSTE PROCESO	COSTE UCH
270 OTROS PROCEDIMIENTOS SOBRE PIEL, T.SUBCUTANEO Y MA	TOTAL	8.605	14,69%	8.321,30	0,97	4.508.235	524	542
	01 BADAJOZ	4.298	27,16%	4.156,22	0,97	1.931.904	449	465
	02 MÉRIDA	984	60,00%	951,55	0,97	858.174	872	902
	03 DON BENITO	604	-3,36%	584,11	0,97	384.273	636	658
	04 LLERENA	1.252	-6,29%	1.210,71	0,97	477.258	381	394
	05 CÁ CERES	97	-20,49%	93,83	0,97	47.904	494	511
	06 CORIA	151	39,81%	146,06	0,97	79.380	526	543
	07 PLASENCIA	853	-8,87%	824,88	0,97	444.121	521	538
	08 NAVALMORAL	366	-3,94%	353,94	0,97	285.221	779	806
39 PROCEDIMIENTOS SOBRE CRISTALINO CON O SIN VITRECTO	TOTAL	7.752	0,87%	7.108,61	0,92	5.326.482	687	749
	01 BADAJOZ	2.186	7,26%	2.004,56	0,92	692.217	317	345
	02 MÉRIDA	929	-10,33%	851,92	0,92	1.178.305	1.268	1.383
	03 DON BENITO	1.112	-5,60%	1.019,70	0,92	656.560	590	644
	04 LLERENA	612	16,13%	561,21	0,92	376.726	616	671
	05 CÁ CERES	1.131	7,92%	1.037,13	0,92	975.896	863	941
	06 CORIA	555	11,67%	508,92	0,92	510.508	920	1.003
	07 PLASENCIA	957	-12,60%	877,59	0,92	674.718	705	769
	08 NAVALMORAL	270	1,50%	247,58	0,92	261.552	969	1.056
187 EXTRACCIONES & REPOSICIONES DENTALES	TOTAL	2.803	10,79%	2.093,83	0,75	883.184	315	422
	01 BADAJOZ	2.803	10,79%	2.093,83	0,75	883.184	315	422
42 PROCEDIMIENTOS INTRAOCULARES EXCEPTO RETINA, IRIS	TOTAL	2.381	97,43%	2.557,14	1,07	1.771.645	744	693
	01 BADAJOZ	834	578,05%	895,71	1,07	309.188	371	345
	02 MÉRIDA	31	-48,33%	33,28	1,07	55.511	1.791	1.668
	03 DON BENITO	333	122,00%	357,64	1,07	226.798	681	634
	04 LLERENA	168	107,41%	180,41	1,07	111.823	666	620
	05 CÁ CERES	626	15,71%	672,33	1,07	706.757	1.129	1.051
	06 CORIA	180	246,15%	193,31	1,07	192.773	1.071	997
	07 PLASENCIA	206	7,85%	221,24	1,07	164.658	799	744
	08 NAVALMORAL	3	-62,50%	3,22	1,07	4.136	1.379	1.285
266 INJERTO PIEL Y/O DESBRID. EXCEPTO POR ULCERA CUTAN	TOTAL	1.643	15,30%	2.355,84	1,43	922.472	561	392
	01 BADAJOZ	54	80,00%	77,39	1,43	43.130	799	557
	02 MÉRIDA	229	-18,51%	328,37	1,43	314.560	1.374	958
	03 DON BENITO	1		1,43	1,43	6.316	5.825	958
	04 LLERENA	43	-27,12%	61,64	1,43	21.748	506	353
	05 CÁ CERES	1.225	17,34%	1.756,57	1,43	477.989	390	272
	06 CORIA	68	6700,00%	97,49	1,43	40.940	602	420
	07 PLASENCIA	20	233,33%	28,66	1,43	14.345	717	501
	08 NAVALMORAL	3	-25,00%	4,29	1,43	3.443	1.148	802

3.3.2.- 25 PROCESOS AMBULATORIOS MÁS FRECUENTES POR ÁREAS DE SALUD (2/6)

PROCESOS	ÁREA	PROCESOS	VAR. 2010	PESO	PESO MEDIO	COSTE TOTAL	COSTE PROCESO	COSTE UCH
284 TRASTORNOS MENORES DE LA PIEL SIN CC	TOTAL	1.405	-6,58%	794,57	0,57	420.426	299	529
	01 BADAJOZ	502	-18,24%	283,77	0,57	125.913	251	444
	02 MÉRIDA	166	40,68%	93,90	0,57	101.129	609	1.077
	03 DON BENITO	60	-53,85%	33,98	0,57	22.259	371	655
	04 LLERENA	230	34,50%	130,05	0,57	55.041	239	423
	05 CÁ CERES	26	-86,73%	14,72	0,57	9.817	378	667
	06 CORIA	258	1620,00%	145,83	0,57	64.695	251	444
	07 PLASENCIA	29	-87,71%	16,45	0,57	18.582	641	1.130
	08 NAVALMORAL	134	458,33%	75,87	0,57	22.990	172	303
40 PROCEDIMIENTOS EXTRAOCULARES EXCEPTO ORBITA EDAD>1	TOTAL	1.186	-2,06%	970,22	0,82	786.088	663	810
	01 BADAJOZ	315	-8,70%	257,68	0,82	89.928	285	349
	02 MÉRIDA	246	48,19%	201,24	0,82	273.001	1.110	1.357
	03 DON BENITO	55	-14,06%	44,98	0,82	27.313	497	607
	04 LLERENA	100	-11,50%	81,82	0,82	53.457	535	653
	05 CÁ CERES	156	-20,00%	127,63	0,82	115.534	741	905
	06 CORIA	89	-11,88%	72,79	0,82	77.156	867	1.060
	07 PLASENCIA	173	3,59%	141,53	0,82	107.536	622	760
	08 NAVALMORAL	52	-13,33%	42,55	0,82	42.164	811	991
162 PROCEDIMIENTOS SOBRE HERNIA INGUINAL Y FEMORAL EDA	TOTAL	1.077	-1,37%	796,98	0,74	659.413	612	827
	01 BADAJOZ	497	14,52%	367,78	0,74	165.054	332	449
	02 MÉRIDA	172	100,00%	127,28	0,74	153.395	892	1.205
	03 DON BENITO	145	9,85%	107,30	0,74	159.259	1.098	1.484
	04 LLERENA	2	-95,56%	1,48	0,74	458	229	309
	05 CÁ CERES	65	-14,47%	48,10	0,74	36.347	559	756
	06 CORIA	1	100,00%	0,74	0,74	3.118	3.118	4.214
	07 PLASENCIA	133	-6,34%	98,42	0,74	89.365	672	908
	08 NAVALMORAL	62	8,77%	45,88	0,74	52.417	845	1.142
470 NO AGRUPABLE	TOTAL	905	-16,74%	0,00	0,00	0	0	0
	01 BADAJOZ	15	-97,88%	0,00	0,00	0	0	0
	02 MERIDA	0	-100,00%	0,00	0,00	0	0	0
	03 DON BENITO	553	507,69%	0,00	0,00	0	0	0
	04 LLERENA	301	1484,21%	0,00	0,00	0	0	0
	05 CACERES	1	100,00%	0,00	0,00	0	0	0
	07 PLASENCIA	33	1000,00%	0,00	0,00	0	0	0
	08 NAVALMORAL	2	-50,00%	0,00	0,00	0	0	0

3.3.2.- 25 PROCESOS AMBULATORIOS MÁS FRECUENTES POR ÁREAS DE SALUD (3/6)

PROCESOS	ÁREA	PROCESOS	VAR. 2010	PESO	PESO MEDIO	COSTE TOTAL	COSTE PROCESO	COSTE UCH
369 TRASTORNOS MENSTRUALES Y OTROS PROBLEMAS DE APARAT	TOTAL	875	24,64%	417,47	0,48	341.861	391	819
	01 BADAJOZ	6	-87,50%	2,87	0,48	1.617	269	563
	02 MÉRIDA	146	-4,58%	69,69	0,48	60.156	412	863
	03 DON BENITO	494	45,72%	235,65	0,48	172.096	348	730
	04 LLERENA	56	60,00%	26,71	0,48	23.027	411	862
	05 CÁ CERES	35	12,90%	16,71	0,48	27.034	772	1.618
	06 CORIA	1	0,00%	0,48	0,48	456	456	949
	07 PLASENCIA	116	65,71%	55,34	0,48	46.233	399	835
	08 NAVALMORAL	21	-16,00%	10,02	0,48	11.243	535	1.122
359 PROC. SOBRE UTERO Y ANEJOS POR CA.IN SITU Y PROCES	TOTAL	792	7,17%	869,63	1,10	438.149	553	504
	01 BADAJOZ	386	4,89%	423,82	1,10	88.987	231	210
	02 MÉRIDA	14	27,27%	15,39	1,10	24.979	1.784	1.623
	03 DON BENITO	4	-69,23%	4,40	1,10	2.189	547	498
	04 LLERENA	45	4400,00%	49,41	1,10	34.114	758	690
	05 CÁ CERES	157	-0,63%	172,39	1,10	101.524	647	589
	06 CORIA	6	20,00%	6,60	1,10	6.197	1.033	939
	07 PLASENCIA	150	-0,66%	164,70	1,10	145.496	970	883
	08 NAVALMORAL	30	-6,25%	32,92	1,10	34.664	1.155	1.053
351 ESTERILIZACIÓN, VARÓN	TOTAL	641	-13,14%	198,08	0,31	234.128	365	1.182
	01 BADAJOZ	226	13,00%	69,84	0,31	55.561	246	796
	02 MERIDA	129	-23,67%	39,87	0,31	65.528	508	1.644
	03 DON BENITO	22	-74,12%	6,81	0,31	4.858	221	713
	04 LLERENA	52	-8,77%	16,06	0,31	18.281	352	1.138
	05 CÁ CERES	100	-19,35%	30,88	0,31	21.387	214	693
	07 PLASENCIA	69	9,52%	21,33	0,31	26.959	391	1.264
	08 NAVALMORAL	43	7,50%	13,29	0,31	41.553	966	3.127
	350 INFLAMACIÓN DE APARATO GENITAL MASCULINO	TOTAL	613	29,32%	414,46	0,68	501.128	818
01 BADAJOZ		224	32,54%	151,44	0,68	197.498	882	1.304
02 MÉRIDA		103	-28,47%	69,64	0,68	114.026	1.107	1.637
03 DON BENITO		66	20,00%	44,61	0,68	29.978	454	672
04 LLERENA		53	0,00%	35,85	0,68	36.065	680	1.006
05 CÁ CERES		86	-3,37%	58,15	0,68	40.493	471	696
06 CORIA		1		0,68	0,68	418	418	615
07 PLASENCIA		55	5400,00%	37,18	0,68	47.654	866	1.282
08 NAVALMORAL		25	56,25%	16,91	0,68	34.996	1.400	2.070

3.3.2.- 25 PROCESOS AMBULATORIOS MÁS FRECUENTES POR ÁREAS DE SALUD (4/6)

PROCESOS	ÁREA	PROCESOS	VAR. 2010	PESO	PESO MEDIO	COSTE TOTAL	COSTE PROCESO	COSTE UCH
6 LIBERACION DE TUNEL CARPIANO	TOTAL	566	16,22%	390,54	0,69	398.835	705	1.021
	01 BADAJOZ	151	12,69%	104,19	0,69	105.129	696	1.009
	02 MÉRIDA	133	17,70%	91,77	0,69	155.210	1.167	1.691
	03 DON BENITO	44	2,33%	30,36	0,69	17.521	398	577
	04 LLERENA	15	-53,13%	10,35	0,69	10.673	712	1.031
	05 CÁ CERES	81	20,90%	55,89	0,69	38.487	475	689
	06 CORIA	2	100,00%	1,38	0,69	961	481	697
	07 PLA SENCIA	117	98,31%	80,73	0,69	44.872	384	556
	08 NAVALMORAL	23	-39,47%	15,87	0,69	25.982	1.130	1.637
158 PROCEDIMIENTOS SOBRE ANO Y ENTEROSTOMÍA SIN CC	TOTAL	549	0,00%	361,85	0,66	337.311	614	932
	01 BADAJOZ	336	6,33%	221,43	0,66	107.992	321	488
	02 MÉRIDA	98	15,29%	64,58	0,66	77.014	786	1.193
	03 DON BENITO	48	23,08%	31,64	0,66	112.516	2.344	3.556
	04 LLERENA	5	-85,29%	3,30	0,66	1.159	232	351
	05 CÁ CERES	19	11,76%	12,54	0,66	7.589	399	605
	06 CORIA	3	200,00%	1,98	0,66	2.055	685	1.038
	07 PLA SENCIA	32	-30,43%	21,10	0,66	24.198	756	1.147
	08 NAVALMORAL	8	-27,27%	5,28	0,66	4.789	599	907
160 PROCEDIMIENTOS SOBRE HERNIA EXCEPTO INGUINAL Y FEM	TOTAL	500	11,36%	483,55	0,97	401.116	802	830
	01 BADAJOZ	229	28,65%	221,46	0,97	99.577	435	450
	02 MÉRIDA	93	38,81%	89,94	0,97	112.186	1.206	1.247
	03 DON BENITO	76	10,14%	73,48	0,97	107.306	1.412	1.460
	04 LLERENA	3	-93,02%	2,91	0,97	1.508	503	518
	05 CÁ CERES	37	-9,76%	35,79	0,97	24.896	673	696
	06 CORIA	1	100,00%	0,97	0,97	1.019	1.019	1.050
	07 PLA SENCIA	49	16,67%	47,39	0,97	42.614	870	899
	08 NAVALMORAL	12	50,00%	11,61	0,97	12.011	1.001	1.035
119 LIGADURA Y STRIPPING DE VENAS	TOTAL	413	-20,12%	367,57	0,89	213.540	517	581
	01 BADAJOZ	275	-28,76%	244,75	0,89	109.669	399	448
	02 MÉRIDA	39	-17,02%	34,71	0,89	38.664	991	1.114
	03 DON BENITO	2	-33,33%	1,78	0,89	2.347	1.174	1.319
	04 LLERENA	12	0,00%	10,68	0,89	3.318	276	311
	05 CÁ CERES	21	250,00%	18,69	0,89	7.198	343	385
	07 PLA SENCIA	64	1,59%	56,96	0,89	52.344	818	919

3.3.2.- 25 PROCESOS AMBULATORIOS MÁS FRECUENTES POR ÁREAS DE SALUD (5/6)

PROCESOS	ÁREA	PROCESOS	VAR. 2010	PESO	PESO MEDIO	COSTE TOTAL	COSTE PROCESO	COSTE UCH
55 PROCEDIMIENTOS MISCELÁNEOS SOBRE OIDO, NARIZ, BOCA	TOTAL	396	5,88%	299,50	0,76	240.260	607	802
	01 BADAJOZ	233	15,92%	176,17	0,76	116.072	498	659
	02 MÉRIDA	101	3,06%	76,39	0,76	97.487	965	1.276
	03 DON BENITO	13	-23,53%	9,85	0,76	8.856	681	899
	04 LLERENA	29	81,25%	21,95	0,76	10.127	349	461
	05 CÁ CERES	8	-78,38%	6,05	0,76	2.881	360	476
	06 CORIA	10	233,33%	7,57	0,76	4.167	417	550
	07 PLASENCIA	2	0,00%	1,52	0,76	671	335	441
169 PROCEDIMIENTOS SOBRE BOCA SIN CC	TOTAL	379	104,86%	331,08	0,87	194.935	514	589
	01 BADAJOZ	219	346,94%	191,38	0,87	83.547	381	437
	02 MÉRIDA	50	85,19%	43,68	0,87	57.430	1.149	1.315
	03 DON BENITO	21	133,33%	18,34	0,87	10.691	509	583
	04 LLERENA	21	10,53%	18,32	0,87	6.410	305	350
	05 CÁ CERES	22	-52,17%	19,21	0,87	9.710	441	505
	06 CORIA	8	14,29%	6,97	0,87	3.532	441	507
	07 PLASENCIA	32	23,08%	27,94	0,87	16.997	531	608
	08 NAVALMORAL	6	200,00%	5,24	0,87	6.618	1.103	1.263
494 COLECISTECTOMIA LAPAROSCOPICA SIN EXPLORAC. CONDUCT	TOTAL	374	-11,37%	359,77	0,96	291.371	779	810
	01 BADAJOZ	236	-20,54%	227,03	0,96	99.365	421	438
	02 MÉRIDA	46	100,00%	44,25	0,96	55.587	1.208	1.256
	03 DON BENITO	91	16,67%	87,53	0,96	136.042	1.495	1.554
	04 LLERENA	1	0,00%	0,96	0,96	378	378	393
	05 CÁ CERES	0	0,00%	0,00	0,96	0	0	0
47 OTROS TRASTORNOS DEL OJO EDAD>17 SIN CC	TOTAL	354	-63,43%	261,96	0,74	347.595	982	1.327
	01 BADAJOZ	35	-94,27%	25,90	0,74	9.072	259	350
	02 MÉRIDA	265	69,87%	196,10	0,74	312.201	1.178	1.592
	03 DON BENITO	14	-84,44%	10,36	0,74	6.983	499	674
	04 LLERENA	24	2300,00%	17,76	0,74	10.171	424	573
	05 CÁ CERES	5	-94,38%	3,70	0,74	2.473	495	668
	06 CORIA	4	-20,00%	2,96	0,74	2.675	669	904
	07 PLASENCIA	3	-66,67%	2,22	0,74	1.851	617	834
	08 NAVALMORAL	4	-42,86%	2,96	0,74	2.169	542	733

3.3.2.- 25 PROCESOS AMBULATORIOS MÁS FRECUENTES POR ÁREAS DE SALUD (6/6)

PROCESOS	ÁREA	PROCESOS	VAR. 2010	PESO	PESO MEDIO	COSTE TOTAL	COSTE PROCESO	COSTE UCH
267 PROCEDIMIENTOS DE REGIÓN PERIARAL Y ENFERMEDAD FIL	TOTAL	336	10,89%	202,24	0,60	171.494	510	848
	01 BADAJOZ	153	22,40%	92,11	0,60	40.628	266	441
	02 MÉRIDA	69	0,00%	41,54	0,60	51.271	743	1.234
	03 DON BENITO	34	-38,18%	20,46	0,60	32.145	945	1.571
	04 LLERENA	4	-87,50%	2,40	0,60	2.086	522	869
	05 CÁ CERES	33	312,50%	19,86	0,60	17.843	541	898
	06 CORIA	1	100,00%	0,60	0,60	917	917	1.528
	07 PLASENCIA	37	-15,91%	22,27	0,60	23.684	640	1.064
	08 NAVALMORAL	5	-37,50%	3,00	0,60	2.920	584	973
229 PROC. SOBRE MANO O NUÑECA, EXCEPTO PR.	TOTAL	332	19,86%	292,16	0,88	258.312	778	884
	01 BADAJOZ	67	59,52%	58,96	0,88	41.629	621	706
	02 MÉRIDA	51	88,89%	44,88	0,88	63.273	1.241	1.410
	03 DON BENITO	41	41,38%	36,08	0,88	18.437	450	511
	04 LLERENA	16	-40,74%	14,08	0,88	13.376	836	950
	05 CÁ CERES	61	29,79%	53,68	0,88	44.356	727	826
	06 CORIA	19	35,71%	16,72	0,88	15.113	795	904
	07 PLASENCIA	54	-6,90%	47,52	0,88	28.620	530	602
	08 NAVALMORAL	23	-30,30%	20,24	0,88	33.508	1.457	1.656
256 OTROS DIAGNOSTICOS DE SISTEMA MUSCULOESQUELETICO Y	TOTAL	315	-52,20%	245,62	0,78	168.104	534	684
	01 BADAJOZ	56	-85,49%	43,67	0,78	24.063	430	551
	02 MÉRIDA	43	2,38%	33,54	0,78	28.583	665	852
	03 DON BENITO	14	-33,33%	10,92	0,78	11.067	790	1.013
	04 LLERENA	102	-21,54%	79,51	0,78	37.410	367	471
	05 CÁ CERES	18	50,00%	14,04	0,78	6.471	360	461
	06 CORIA	12	50,00%	9,36	0,78	5.933	494	634
	07 PLASENCIA	7	-50,00%	5,46	0,78	3.219	460	590
	08 NAVALMORAL	63	36,96%	49,12	0,78	51.360	815	1.046
262 BIOPSIA DE MAMA & EXCISION LOCAL POR	TOTAL	294	14,40%	254,97	0,87	448.278	1.525	1.758
	01 BADAJOZ	138	46,81%	119,65	0,87	356.541	2.584	2.980
	02 MÉRIDA	28	-20,00%	24,28	0,87	18.117	647	746
	03 DON BENITO	14	-6,67%	12,15	0,87	9.790	699	806
	04 LLERENA	45	-10,00%	39,03	0,87	22.361	497	573
	05 CÁ CERES	37	19,35%	32,09	0,87	15.354	415	478
	07 PLASENCIA	16	-40,74%	13,88	0,87	11.716	732	844
	08 NAVALMORAL	16	220,00%	13,89	0,87	14.399	900	1.037

3.4.- HEMODIALISIS EN CENTROS HOSPITALARIOS Y CLUB DE DIÁLISIS

3.4.1.- COSTE TOTAL POR ÁREAS DE SALUD

CENTRO DE COSTE	BADAJOS	VAR.2010	LLERENA-ZAFRA	VAR.2010	CÁCERES	VAR.2010	TOTAL SES
HEMODIALISIS	5.554.050	4,2%	1.792.273	-20,9%	2.797.702	16,7%	10.144.026

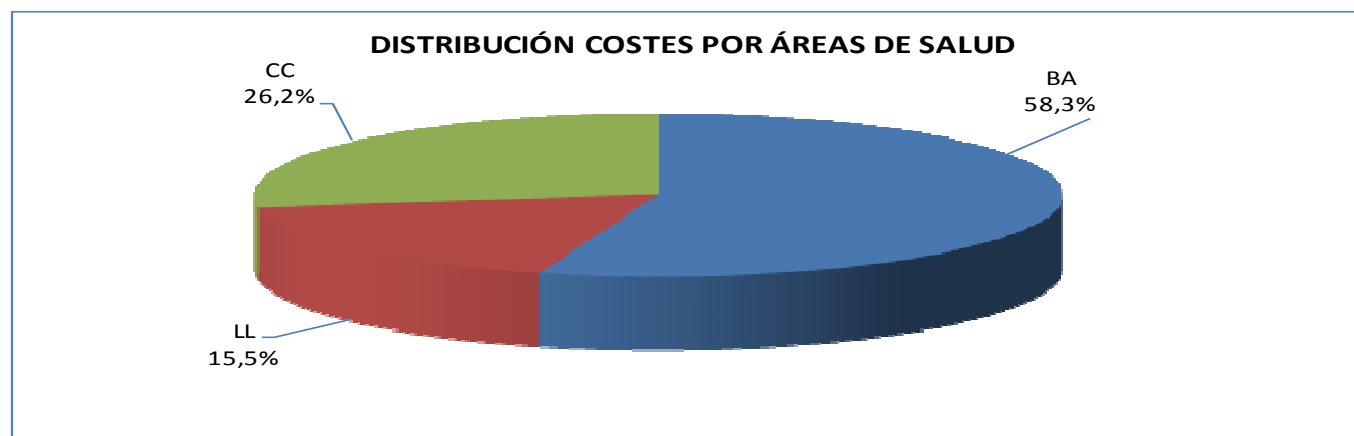

3.4.2.- ESTRUCTURA COSTES

TIPO DE GASTO		BADAJOS	LLERENA	CACERES	TOTAL
COSTE DE PERSONAL	Directivos	6.183	0	0	6.183
	Auxiliares de enfermería	595.155	0	324.832	919.988
	Facultativos jerarquizados	160.826	57.533	102.816	321.175
	No sanitarios E	87.060	28.570	0	115.630
	Residentes	0	0	4.825	4.825
	Resto de Personal	0	0	0	0
	Sanitarios No Facultativos Grupo B	1.720.646	157.417	916.885	2.794.948
	Técnicos especialistas	0	0	0	0
	TOTAL	2.569.869	243.521	1.349.359	4.162.749
GASTOS CORRIENTES EN BIENES Y SERVICIOS	Farmacia	522.856	473.583	531.301	1.527.740
	Compras y consumo de materia sanitario	1.143.025	668.703	575.003	2.386.731
	Reparaciones	166.303	9.894	6.332	182.528
	Servicios de profesionales independiente	0	3.475	453	3.928
	Transportes		2.761	979	3.740
	Primas de seguros			98	98
	Publicidad, propaganda y relaciones publ			10	10
	Energía eléctrica	19.149	13.634	16.743	49.526
	Agua	3.361	3.057	1.170	7.589
	Gas	6.652	1.436	4.695	12.782
	Limpieza y aseo	87.327	16.727	34.325	138.379
	Seguridad	7.503		7.319	14.822
	Locomoción		986		986
	Comunicaciones telefónicas	3	19	167	189
	Otras comunicaciones		204	386	590
	Indemnizaciones	744			744
Otros servicios			3.793	3.793	
	TOTAL	1.956.924	1.194.477	1.182.774	4.334.175
RECETA MÉDICA	TOTAL	25.904	0	0	25.904
AMORTIZACIÓN	TOTAL	25.833	26.703	8.025	60.562
COSTE INTERMEDIOS	TOTAL	736.400	291.887	140.682	1.168.970
COSTE ESTRUCTURALES	TOTAL	239.120	35.684	116.861	391.666
TOTAL		5.554.050	1.792.273	2.797.702	10.144.026

3.4.3.- INDICADORES CLINICO ECONÓMICOS

AREA	PROCESO	COSTE	ACTIVIDAD		COSTE SESION	COSTE PACIENTES
			TOTAL SESIONES	PACIENTES/AÑO		
BADAJOS	HEMODIALISIS HOSPITALARIA Y CAPD	5.554.050	15.886	94	350	58.981
LLERENA	HEMODIALISIS HOSPITALARIA Y CAPD	1.792.273	9.971	59	180	30.207
CACERES	HEMODIALISIS HOSPITALARIA Y CAPD	2.797.702	18.252	108	153	25.865
TOTAL		10.144.026	44.109	262	230	38.767

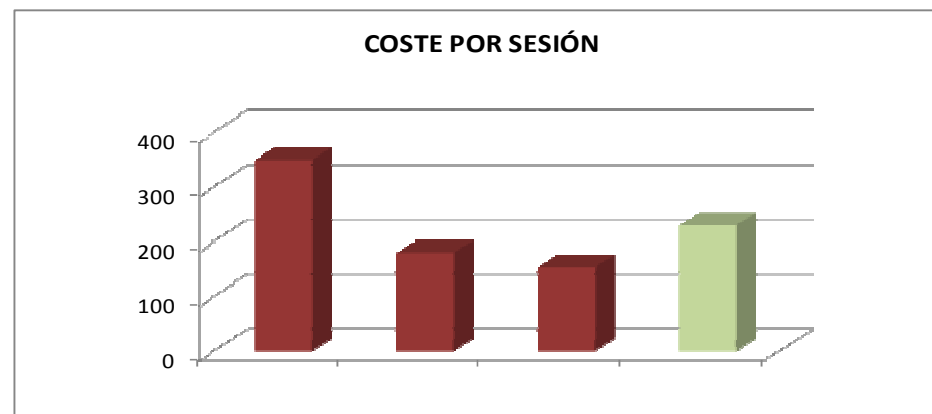
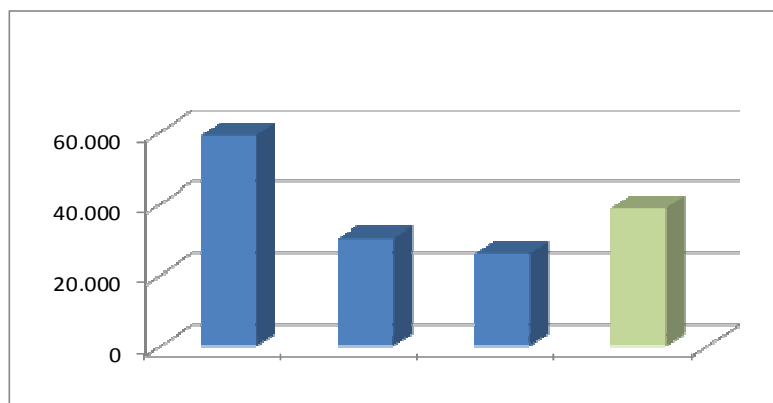

3.4. CLUB DE DIALISIS

3.4.4.- GASTO POR AREAS

AREA	GASTO EN CONCIERTO	OTROS GASTOS RELACIONADOS	TOTAL SES
BADAJOZ	1.545.838	109.088	1.654.925
MERIDA	1.889.752	54.372	1.944.124
DON BENITO	1.598.177	140.203	1.738.380
LLERENA	115.820		115.820
CACERES	3.174.342	968.413	4.142.756
TOTAL	8.323.928	1.272.076	9.596.004

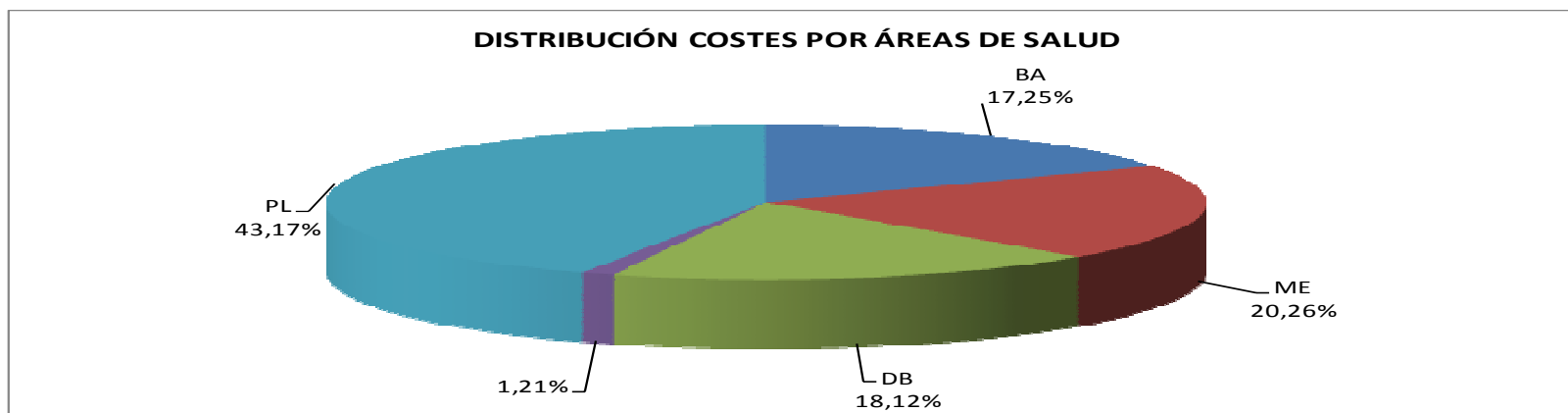

3.4.5 CLUB DIÁLISIS: INDICADORES CLINICOS ECONOMICOS

AREAS	GASTO TOTAL	PACIENTE/ANUAL	COSTE/PACIENTE
BADAJOS	1.654.925	902	1.835
MERIDA	1.944.124	1.067	1.822
DON BENITO	1.738.380	981	1.772
LLERENA	115.820	22	5.265
CACERES	4.142.756	1.794	2.309
TOTAL	9.596.004	4.766	2.013

3.5.- ÁREA DE PRODUCCIÓN URGENCIAS

3.5.1.- TOTAL SES. DESGLOSE POR TIPOS DE COSTE

ÁREA DE PRODUCCIÓN	CAP. 1	CAP. 2	CAP. 4	PÉRDIDAS	AMORT.	C. INTERM.	C. ESTRUCC.	TOTAL SES
URGENCIAS	42.199.560	5.383.488	3.042.133		217.745	25.501.208	3.844.777	80.188.911
VARIACIÓN 2.010	-1,18%	11,26%	-12,24%	-100,00%	-28,09%	2,96%	-10,63%	-0,24%

3.5.2.- INDICADORES CLÍNICO-ECONÓMICOS EN URGENCIAS POR ÁREAS DE SALUD

ÁREA	TOTAL URGENCIAS	VAR. 2010	URGENCIAS NO INGRESADAS	URGENCIAS INGRESADAS	%URGENCIAS INGRESADAS		COSTE TOTAL URGENCIAS	VAR. 2010	CTE. UNITARIO URGENCIA NO INGRESADA	VAR. 2010	CTE. UNITARIO URGENCIA INGRESADA	VAR. 2010
					2010	2011						
BADAJOS	134.898	1,78%	118.093	16.805	12,60%	12,46%	21.443.135	5,05%	123,16	3,48%	410,53	3,48%
MÉRIDA	69.357	-2,93%	59.561	9.796	14,87%	14,12%	14.422.562	1,86%	156,40	6,31%	521,34	6,31%
DON BENITO	60.372	2,25%	52.609	7.763	12,92%	12,86%	11.826.742	-4,81%	150,69	-6,80%	502,29	-6,80%
LLERENA	40.651	-6,74%	34.650	6.001	15,79%	14,76%	6.744.117	-0,75%	123,40	8,33%	411,33	8,33%
CÁCERES	77.983	3,97%	68.361	9.622	15,09%	12,34%	9.313.559	-4,47%	92,73	-3,54%	309,11	-3,54%
CORIA	14.967	-3,24%	13.192	1.775	13,40%	11,86%	4.456.993	0,64%	233,24	6,94%	777,48	6,94%
PLASENCIA	38.524	-1,22%	32.887	5.637	15,60%	14,63%	6.763.174	-6,17%	130,87	-3,41%	436,25	-3,41%
NAVALMORAL	16.896	-11,42%	14.863	2.033	13,19%	12,03%	5.218.630	0,29%	241,16	15,61%	803,87	15,61%
TOTAL SES	453.648	-0,33%	394.216	59.432	14,02%	13,10%	80.188.911	-0,24%	135,38	1,75%	451,27	1,75%

3.5.3.- INDICADORES CLÍNICO-ECONÓMICOS EN PARITORIOS POR ÁREAS DE SALUD

ÁREA	TOTAL URGENCIAS	VAR. 2010	URGENCIAS NO INGRESADAS	URGENCIAS INGRESADAS	%URGENCIAS INGRESADAS		COSTE TOTAL URGENCIAS	VAR. 2010	CTE. UNITARIO URGENCIA NO INGRESADA	VAR. 2010	CTE. UNITARIO URGENCIA INGRESADA	VAR. 2010
					2010	2011						
BADAJOS	13.263	-4,43%	8.558	4.705	34,23%	35,47%	3.841.801	3,49%	158,48	6,57%	528,27	6,57%
MÉRIDA	3.544	0,00%	2.062	1.482	0,00%	41,82%	2.088.016	18,64%	298,20	0,00%	994,01	0,00%
DON BENITO	6.315	-1,74%	4.595	1.720	26,20%	27,24%	1.741.337	-1,06%	168,60	-0,79%	561,99	-0,79%
LLERENA	2.039	0,00%	1.259	780	0,00%	38,25%	165.417	-96,98%	42,87	0,00%	142,88	-72,33%
CÁCERES	2.363	0,00%	820	1.543	0,00%	65,30%	1.851.910	0,00%	310,55	0,00%	1.035,17	0,00%
CORIA	496	0,00%	229	267	0,00%	53,83%	761.020	0,00%	680,09	0,00%	2.266,96	0,00%
PLASENCIA	1.487	0,00%	528	959	0,00%	64,49%	1.007.170	0,00%	270,41	0,00%	901,35	0,00%
NAVALMORAL	1.541	0,00%	1.035	506	0,00%	32,84%	441.621	0,00%	162,26	0,00%	540,87	0,00%
TOTAL SES	31.048	52,91%	19.086	11.962	31,69%	38,53%	11.898.292	117,43%	201,81	30,25%	672,68	30,25%

3.6.- ÁREA DE PRODUCCIÓN CENTROS AJENOS

3.6.1.- TOTAL SES. DESGLOSE POR TIPOS DE COSTE

ÁREA DE PRODUCCIÓN	CAP. 1	CAP. 2	CAP. 4	PÉRDIDAS	AMORT.	C. INTERM.	C. ESTRU.	TOTAL SES
CENTROS AJENOS	3.121.651	17.745.694	576.626		140.929	19.009.540	579.537	41.173.977

3.6.2.- COSTE DE CENTROS AJENOS POR ÁREAS DE SALUD

ÁREA DE PRODUCCIÓN	BADAJOS	MÉRIDA	DON BENITO	LLERENA	CÁCERES	CORIA	PLASENCIA	NAVALMORAL	TOTAL SES
CENTROS AJENOS	9.367.567	11.866.726	3.531.602	470.493	7.671.020	3.181.934	3.607.105	1.477.530	41.173.977
VARIACIÓN RESPECTO A 2.010	12,98%	31,66%	2,94%	14,07%	11,04%	-12,70%	7,35%	-5,71%	12,41%

3.6.3.- DESGLOSE DE COSTES DE CENTROS AJENOS

CENTRO AJENO	BA	ME	DB	LL	CC	CO	PL	NV	SES
BADAJOS		2.918.001	439.916	9.360	158.044	10.438	146.401	51.885	3.734.045
CÁ CERES	547.240	1.667.749	17.944			1.480.013	968.575	429.182	5.110.703
MÉRIDA	1.178.169		11.542		60.398	82		603	1.250.794
DON BENITO	1.869.183	709.155			31.826				2.610.164
LLERENA	2.108.684	498.531	25.359		23.991			989	2.657.554
PLA SENCIA	205.138	478.870	1.054		489.391	980.704		207.418	2.362.575
CORIA	91.756	285.892	32		369.530		112.279		859.489
NAVALMORAL	100.113	194.072	848		441.478	202	223.356		960.069
CENTROS AJENOS	1.223.809	237.451	40.004	218.951	269.247	320.615	131.675	118.299	2.560.051
RESIDENCIAS	806.262	774.066	795.881	159.781	2.042.448	182.756	798.343	312.172	5.871.709
HOSPITAL PSIQUIÁ TRICO		1.161.439					791.108		1.952.547
CENTROS PENITENCIARIOS	89.301				85.640				174.941
INSPECCIÓN MÉDICA	202.111	53.535	89.709	82.402	231.965	113.198	92.984	209.443	1.075.347
SERVICIOS CENTRALES	201.593	87.179	36.180						324.952
SECTOR PRIVADO	-153	541.974	92.774		43.990		10.660	40.768	730.013
EXTERNOS			149.308		4.463	13.560	139.965	16.024	323.320
AMBULANCIAS	44.462								44.462
PISOS TUTELADOS					2.318				2.318
UNIDAD DE ASIGNACIÓN GLOBAL						190	24.894		25.084
CLUB DE DIÁLISIS	197.154	2.258.812	1.831.050		3.416.289	80.177	166.865	90.748	8.041.095
UNIDAD DE BIOBANCOS	502.747								502.747
TOTAL	9.367.569	11.866.726	3.531.601	470.494	7.671.018	3.181.935	3.607.105	1.477.531	41.173.979

3.7.- ÁREA DE PRODUCCIÓN DOCENCIA E INVESTIGACIÓN

3.7.1.- TOTAL SES. DESGLOSE POR TIPOS DE COSTE

ÁREA DE PRODUCCIÓN	CAP. 1	CAP. 2	CAP. 4	PÉRDIDAS	AMORT.	C. INTERM.	C. ESTRUCT.	TOTAL SES
DOCENCIA	7.163.064	783.825	4.329		42.856	112.582	530.942	8.637.598
INVESTIGACIÓN	1.019.706	42.802			40.112	14.742	75.481	1.192.843
TOTAL	8.182.770	826.627	4.329	0	82.968	127.324	606.423	9.830.442

VAR. 2.010	CAP. 1	CAP. 2	CAP. 4	PÉRDIDAS	AMORT.	C. INTERM.	C. ESTRUCT.	TOTAL SES
DOCENCIA	7,35%	24,13%	-86,72%		-30,53%	-6,79%	-2,05%	7,15%
INVESTIGACIÓN	-6,57%	31,37%			-30,11%	-5,38%	-15,40%	-7,26%
TOTAL	5,39%	24,48%	-86,72%		-30,32%	-6,63%	-3,94%	5,16%

3.7.2.- COSTE DE DOCENCIA E INVESTIGACIÓN POR ÁREAS DE SALUD

ÁREA DE PRODUCCIÓN	BADAJOS	MÉRIDA	DON BENITO	LLERENA	CÁCERES	CORIA	PLASENCIA	NAVALMORAL	TOTAL SES
DOCENCIA	2.184.823	1.218.827	363.650	48.092	4.451.848	8.840	255.781	105.738	8.637.598
INVESTIGACIÓN	1.017.307		59.581		115.955				1.192.843
TOTAL	3.202.130	1.218.827	423.232	48.092	4.567.803	8.840	255.781	105.738	9.830.442

VAR. 2.010	BADAJOS	MÉRIDA	DON BENITO	LLERENA	CÁCERES	CORIA	PLASENCIA	NAVALMORAL	TOTAL SES
DOCENCIA	-23,09%	34,86%	23,65%	195,40%	22,44%	-56,96%	5,61%	-2,16%	7,15%
INVESTIGACIÓN	-9,44%		50,02%		-5,77%				-7,26%
TOTAL	-19,22%	34,86%	26,79%	195,40%	21,52%	-56,96%	5,61%	-2,16%	5,16%

3.8.- ÁREA DE PRODUCCIÓN PROCEDIMIENTOS EXTRAÍDOS

3.8.1.- INDICADORES CLÍNICO-ECONÓMICOS DE PROCEDIMIENTOS EXTRAÍDOS (1/5)

PROCESO	ÁREA	Nº PROCESOS	VAR. 2010	COSTE TOTAL	VAR. 2010	CTE. PROCESO	VAR. 2010
C.A.P.D. (Paciente/mes)	TOTAL	711	4,41%	1.524.626	7,02%	2.144	2,50%
	BADAJOZ	126	-6,67%	270.187	-4,33%	2.144	2,50%
	MÉRIDA	36	0,00%	77.196	2,50%	2.144	2,50%
	CÁCERES	549	7,65%	1.177.243	10,34%	2.144	2,50%
DIÁLISIS DOMICILIARIA	TOTAL	16	-23,81%	35.796	-21,90%	2.237	2,50%
	CÁCERES	16	-23,81%	35.796	-21,90%	2.237	2,50%
EXTRACCIÓN MULTIORGÁNICA + MULTIT.	TOTAL	41	173,33%	581.866	180,17%	14.192	2,50%
	BADAJOZ	25	78,57%	354.796	83,04%	14.192	2,50%
	MÉRIDA	5		70.959			
	CÁCERES	11	1000,00%	156.110	1027,50%	14.192	2,50%
EXTRACCIÓN MULTIORGÁNICA	TOTAL	4	-55,56%	49.972	-54,44%	12.493	2,50%
	CÁCERES	4	-42,86%	49.972	-41,43%	12.493	2,50%
EXTRACCIÓN MULTITEJIDOS	TOTAL	2	-50,00%	4.739	-48,75%	2.369	2,50%
	BADAJOZ	1	-66,67%	2.369	-65,83%	2.369	2,50%
	MÉRIDA	1		2.369		2.369	
EXTRACCIÓN RENAL BILATERAL MULTITEJIDOS	TOTAL	1		9.462		9.462	
	MÉRIDA	1		9.462		9.462	
TTO. ENFERMEDAD DE GAUCHER	TOTAL	126	23,53%	2.532.572	26,62%	20.100	2,50%
	BADAJOZ	24	0,00%	482.395	2,50%	20.100	2,50%
	MÉRIDA	12	0,00%	241197,36	2,50%	20.100	2,50%
	CÁCERES	37	27,59%	743.692	30,78%	20.100	2,50%
	PLASENCIA	53	43,24%	1.065.288	46,82%	20.100	2,50%

3.8.1.- INDICADORES CLÍNICO-ECONÓMICOS DE PROCEDIMIENTOS EXTRAÍDOS (2/5)

PROCESO	ÁREA	Nº PROCESOS	VAR. 2010	COSTE TOTAL	VAR. 2010	CTE. PROCESO	VAR. 2010
HEMODIÁLISIS EN C.C. (paciente/mes)	TOTAL	4.766	2,63%	11.458.417	5,19%	2.404	2,50%
	BADAJOS	902	1,23%	2.168.588	3,77%	2.404	2,50%
	MÉRIDA	1.067	10,34%	2.565.281	13,10%	2.404	2,50%
	DON BENITO	981	0,82%	2.358.520	3,34%	2.404	2,50%
	LLERENA	22	-4,35%	52.892	-1,96%	2.404	2,50%
	CÁCERES	1.794	0,22%	4.313.135	2,73%	2.404	2,50%
HEMODIÁLISIS HOSPITALARIA (paciente/mes)	TOTAL	2.465	8,02%	6.971.193	10,72%	2.828	2,50%
	BADAJOS	1.004	10,45%	2.839.382	13,21%	2.828	2,50%
	LLERENA	712	9,54%	2.013.586	12,28%	2.828	2,50%
	CÁCERES	749	3,60%	2.118.224	6,19%	2.828	2,50%
HEMODINÁMICA DIAGNÓSTICO	TOTAL	824	-44,74%	901.431	-43,35%	1.094	2,50%
	BADAJOS	824	0,00%	901.431	2,50%	1.094	2,50%
TRATAMIENTO HEMOFILIA	TOTAL	724	227,60%	2.870.566	235,79%	3.965	2,50%
	BADAJOS	68	518,18%	269.611	533,64%	3.965	2,50%
	MÉRIDA	61	22,00%	241.857	25,05%	3.965	2,50%
	DON BENITO	70	-16,67%	277.541	-14,58%	3.965	2,50%
	LLERENA	12	0,00%	47.578	2,50%	3.965	2,50%
	CÁCERES	70	84,21%	277.541	88,82%	3.965	2,50%
	CORIA	443	1745,83%	1.756.437	1791,98%	3.965	2,50%
IMPLANTACIÓN MARCAPASOS CARDÍACO	TOTAL	54	-3,57%	356.693	-1,16%	6.605	2,50%
	LLERENA	54	-3,57%	356.693	-1,16%	6.605	2,50%
MATRONA DE PRIMER AÑO	TOTAL	98	2,08%	303.356	4,64%	3.095	2,50%
	BADAJOS	50	4,17%	154.774	6,77%	3.095	2,50%
	MÉRIDA	24	0,00%	74.291	2,50%	3.095	2,50%
	CÁCERES	24	0,00%	74.291	2,50%	3.095	2,50%

3.8.1.- INDICADORES CLÍNICO-ECONÓMICOS DE PROCEDIMIENTOS EXTRAÍDOS (3/5)

PROCESO	ÁREA	Nº PROCESOS	VAR. 2010	COSTE TOTAL	VAR. 2010	CTE. PROCESO	VAR. 2010
MATRONA DE SEGUNDO AÑO	TOTAL	96	0,00%	291.877	2,50%	3.040	2,50%
	BADAJOS	48	0,00%	145.939	2,50%	3.040	2,50%
	MÉRIDA	24	0,00%	72.969	2,50%	3.040	2,50%
	CÁCERES	24	0,00%	72.969	2,50%	3.040	2,50%
MIR DE PRIMER AÑO	TOTAL	1.740	6,25%	5.387.362	8,91%	3.095	2,50%
	BADAJOS	801	2,56%	2.479.471	5,12%	3.095	2,50%
	MÉRIDA	234	16,42%	724.340	19,33%	3.095	2,50%
	DON BENITO	78	-16,13%	241.447	-14,03%	3.095	2,50%
	CÁCERES	434	7,16%	1.343.434	9,84%	3.095	2,50%
	PLASENCIA	147	14,27%	456.278	17,12%	3.095	2,50%
	NAVALMORAL	46	58,62%	142.392	62,59%	3.095	2,50%
MIR DE SEGUNDO AÑO	TOTAL	1.626	6,62%	4.943.674	9,29%	3.040	2,50%
	BADAJOS	797	5,98%	2.423.191	8,63%	3.040	2,50%
	MÉRIDA	197	-8,80%	598.957	-6,52%	3.040	2,50%
	DON BENITO	87	22,54%	264.514	25,60%	3.040	2,50%
	CÁCERES	414	8,66%	1.258.721	11,38%	3.040	2,50%
	PLASENCIA	106	8,16%	322.281	10,87%	3.040	2,50%
	NAVALMORAL	25	257,14%	76.010	266,07%	3.040	2,50%
MIR DE TERCER AÑO	TOTAL	1.505	6,51%	4.139.247	9,17%	2.750	2,50%
	BADAJOS	719	-4,77%	1.977.487	-2,39%	2.750	2,50%
	MÉRIDA	211	6,03%	580.320	8,68%	2.750	2,50%
	DON BENITO	76	22,58%	209.025	25,65%	2.750	2,50%
	CÁCERES	392	21,36%	1.078.129	24,40%	2.750	2,50%
	PLASENCIA	100	44,93%	275.033	48,55%	2.750	2,50%
	NAVALMORAL	7	40,00%	19.252	43,50%	2.750	2,50%

3.8.1.- INDICADORES CLÍNICO-ECONÓMICOS DE PROCEDIMIENTOS EXTRAÍDOS (4/5)

PROCESO	ÁREA	Nº PROCESOS	VAR. 2010	COSTE TOTAL	VAR. 2010	CTE. PROCESO	VAR. 2010
MIR DE CUARTO AÑO	TOTAL	1.432	14,89%	2.735.425	17,76%	1.911	2,50%
	BADAJOZ	749	5,34%	1.431.249	7,98%	1.911	2,50%
	MÉRIDA	203	16,00%	387.909	18,90%	1.911	2,50%
	DON BENITO	63	28,57%	120.385	31,79%	1.911	2,50%
	CÁCERES	350	48,31%	668.808	52,01%	1.911	2,50%
	PLASENCIA	62	-2,38%	117.519	0,06%	1.911	2,50%
	NAVALMORAL	5	-58,33%	9.554	-57,29%	1.911	2,50%
MIR DE QUINTO AÑO	TOTAL	215	4,37%	124.752	6,98%	580	2,50%
	BADAJOZ	137	-1,44%	79.493	1,02%	580	2,50%
	MÉRIDA	28	-22,22%	16.247	-20,28%	580	2,50%
	CACERES	36	16,13%	20.889	19,03%	580	2,50%
	PLASENCIA	14		8.123		580	
REVISIÓN MARCAPASOS SIN SUSTITUCIÓN	TOTAL	1.633	-7,84%	1.866.552	-5,54%	1.143	2,50%
	MÉRIDA	1.216	-16,37%	1.389.912	-14,28%	1.143	2,50%
	LLERENA	417	31,13%	476.639	34,41%	1.143	2,50%
TTO. HEPATITIS C	TOTAL	687	-20,02%	895.030	-18,02%	1.303	2,50%
	BADAJOZ	298	0,00%	388.237	2,50%	1.303	2,50%
	MÉRIDA	81	0,00%	105.528	2,50%	1.303	2,50%
	DON BENITO	113	-22,60%	147.218	-20,67%	1.303	2,50%
	LLERENA	41	-71,53%	53.415	-70,82%	1.303	2,50%
	CÁCERES	119	-22,73%	155.034	-20,80%	1.303	2,50%
	NAVALMORAL	35	-2,78%	45.598	-0,35%	1.303	2,50%
TTO. SIDA CON MÁS DE DOS ANTAGONISTAS	TOTAL	461	13,27%	200.540	16,10%	435	2,50%
	MÉRIDA	424	5,47%	184.444	8,11%	435	2,50%
	LLERENA	37	640,00%	16.095	658,50%	435	2,50%

3.8.1.- INDICADORES CLÍNICO-ECONÓMICOS DE PROCEDIMIENTOS EXTRAÍDOS (5/5)

PROCESO	ÁREA	Nº PROCESOS	VAR. 2010	COSTE TOTAL	VAR. 2010	CTE. PROCESO	VAR. 2010
TTO. VIH CON ANTIRRETROVIRALES	TOTAL	6.643	1,36%	5.192.900	3,89%	782	2,50%
	BADAJOS	1.951	0,00%	1.525.116	2,50%	782	2,50%
	MÉRIDA	295	60,33%	230.604	64,34%	782	2,50%
	DON BENITO	1.103	-3,58%	862.226	-1,17%	782	2,50%
	LLERENA	266	40,00%	207.935	43,50%	782	2,50%
	CÁCERES	2.292	19,56%	1.791.679	22,55%	782	2,50%
	CORIA	24	-94,23%	18.761	-94,09%	782	2,50%
	PLASENCIA	467	7,85%	365.059	10,55%	782	2,50%
NAVALMORAL	245	-23,20%	191.519	-21,28%	782	2,50%	
TOTAL SES		25.870	2,10%	53.378.046	10,49%	2.063	8,22%

4. OTROS PROGRAMAS DE ATENCIÓN SANITARIA

4.1.- OTROS PROGRAMAS DE ATENCIÓN SANITARIA. COSTES GLOBALES

4.1.1.- COSTE TOTAL POR ÁREAS DE SALUD

ÁREA DE PRODUCCIÓN	BADAJOZ	MÉRIDA	DON BENITO	LLERENA	CÁCERES	CORIA	PLASENCIA	NA VALMORAL	TOTAL SES
OTROS PROGRAMAS	8.895.794	5.419.605	5.063.561	4.392.479	8.596.468	2.223.208	5.301.586	2.643.625	42.536.327
VAR. 2.010	15,66%	-0,17%	-3,83%	41,90%	-16,43%	-3,48%	-1,66%	-8,42%	0,44%

REPRESENTACIÓN OTROS PROGRAMAS SOBRE TOTAL COSTES

ÁREA DE PRODUCCIÓN	BADAJOZ	MÉRIDA	DON BENITO	LLERENA	CÁCERES	CORIA	PLASENCIA	NA VALMORAL	TOTAL SES
OTROS PROGRAMAS	2,13%	2,69%	2,94%	3,36%	2,76%	3,69%	3,90%	4,22%	2,85%
RESTO NIV. ASISTENCIAL	97,87%	97,31%	97,06%	96,64%	97,24%	96,31%	96,10%	95,78%	97,15%

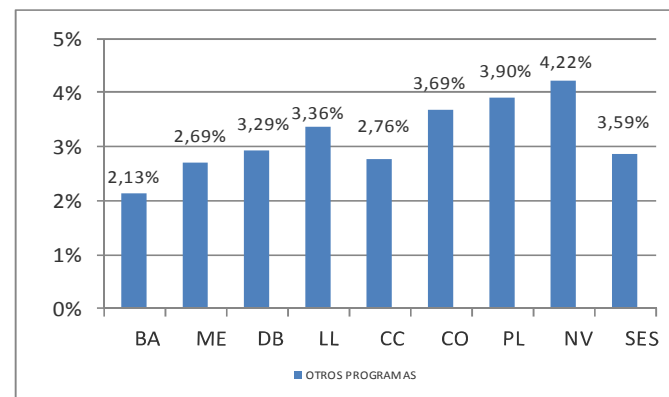
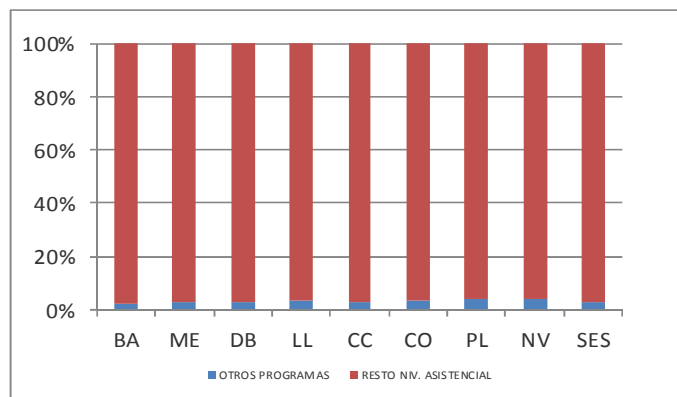

4.1.2.- COSTE TOTAL POR CAPÍTULOS

CAPÍTULO	BA	VAR. 2010	ME	VAR. 2010	DB	VAR. 2010	LL	VAR. 2010	CC	VAR. 2010	CO	VAR. 2010	PL	VAR. 2010	NV	VAR. 2010	SES	VAR. 2010
CAPITULO 1	6.216.932	13,4%	4.245.479	4,3%	4.159.413	6,4%	3.743.904	84,8%	6.148.927	1,4%	1.725.933	2,4%	4.300.579	4,0%	2.174.822	6,2%	32.715.988	11,2%
CAPITULO 2	543.796	13,1%	509.794	18,1%	356.820	-1,6%	200.029	20,2%	278.432	-17,7%	140.924	2,5%	323.322	-0,2%	51.257	-6,2%	2.404.374	4,7%
CAPITULO 4	440.054	6897,4%	206.805	-65,6%	322.154	-55,3%	206.507	-61,7%	128.634	-85,7%	145.288	-44,1%	134.427	-63,7%	165.498	-71,3%	1.749.367	-55,9%
AMORTIZACION	42.163	-0,6%	37.384	13,4%	28.278	-5,3%	8.409	-0,5%	53.143	-0,9%	4.310	7,3%	15.401	0,3%	3.368	4,3%	192.456	1,3%
COSTES INTERMEDIOS	414.352	-15,4%	160.048	433,2%	59.330	17,0%	108.316	184,4%	556.149	-64,8%	68.593	30,9%	85.436	3,6%	99.932	50,1%	1.552.155	-35,1%
COSTES ESTRUCTURALES	1.238.497	4,0%	260.095	-0,8%	137.567	-28,7%	125.315	-60,5%	1.431.184	6,1%	138.160	-16,0%	442.420	-4,6%	148.747	7,3%	3.921.986	-3,9%
TOTAL	8.895.794	15,7%	5.419.605	-0,2%	5.063.561	-3,8%	4.392.479	41,9%	8.596.468	-16,4%	2.223.208	-3,5%	5.301.586	-1,7%	2.643.625	-8,4%	42.536.327	0,4%

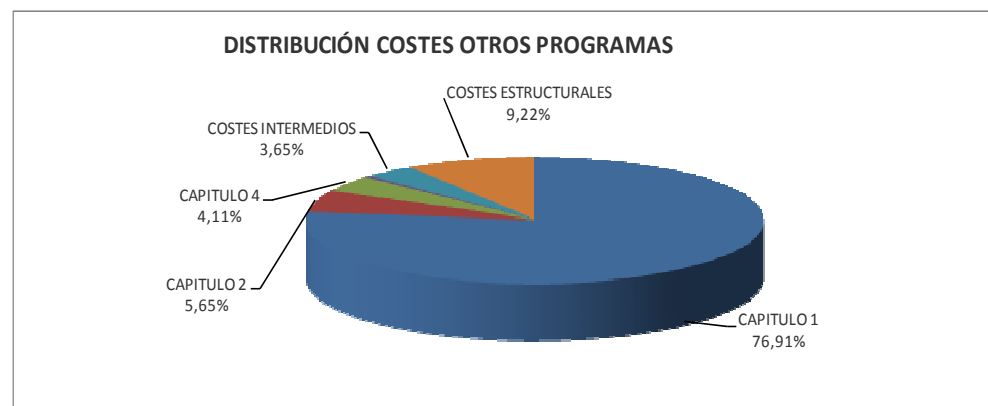

4.1.3.- COSTE TOTAL POR CENTROS DE COSTE

CENTRO DE COSTE	BA	VAR. 2010	ME	VAR. 2010	DB	VAR. 2010	LL	VAR. 2010	CC	VAR. 2010	CO	VAR. 2010	PL	VAR. 2010	NV	VAR. 2010	SES	VAR. 2010
CEDI	461.373	4,7%															461.373	4,7%
DROGODEPENDENCIA	939.490	6,6%	1.815.712	11,2%	909.641	2,0%	762.664	-1,3%	716.895	-6,0%	353.835	-4,7%	811.971	3,1%	47.161	-2,0%	6.357.368	3,4%
FARMACÉUTICOS	1.877.937	14,2%	785.771	2,7%	846.450	1,4%	508.791	-12,5%	2.179.375	-18,2%	534.139	-3,5%	1.051.104	2,9%	583.727	0,0%	8.367.294	-3,3%
SALUD MENTAL	2.060.478	47,5%	967.172	-18,3%	924.152	-26,0%	784.521	-30,5%	1.238.343	-35,8%	419.740	-9,4%	1.026.309	-15,3%	525.466	-36,7%	7.946.179	-15,4%
PALIA TIVOS	384.323		271.849	-13,0%	342.417	8,3%	406.399	-0,1%	594.536	-43,0%	211.788	-6,0%	340.030	2,5%	295.000	-13,2%	2.846.340	-4,3%
VETERINARIOS	3.172.193	-4,6%	1.579.102	2,9%	2.040.901	3,4%	1.930.106	836,9%	3.867.320	-0,5%	703.706	2,0%	2.072.172	1,7%	1.192.271	9,9%	16.557.772	12,3%
TOTAL GENERAL	8.895.794	15,7%	5.419.605	-0,2%	5.063.561	-3,8%	4.392.479	41,9%	8.596.468	-16,4%	2.223.208	-3,5%	5.301.586	-1,7%	2.643.625	-8,4%	42.536.327	0,4%

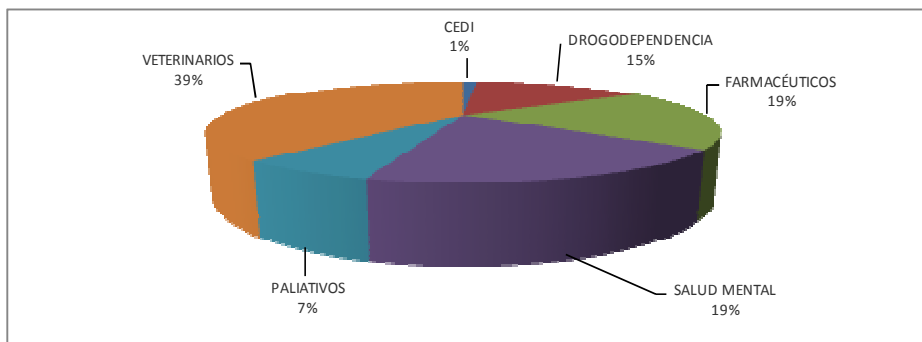

4.2.- PROGRAMA DE CUIDADOS PALIATIVOS

4.2.1.- ESTRUCTURA DE COSTES POR ÁREAS DE SALUD

TIPO DE GASTO		BADAJOS	MÉRIDA	DON BENITO	LLERENA	CÁCERES	CORIA	PLASENCIA	NAVALMORAL	TOTAL SES
COSTE DE PERSONAL	Directivos									
	Facultativos jerarquizados	217.419	111.106	131.625	130.401	258.449	55.097	139.786	135.335	1.179.218
	Sanitarios No Fac. Grupo B	117.238	67.143	104.860	156.217	161.926	32.264	101.147	55.098	795.893
	Residentes					3.828				3.828
	Auxiliares de enfermería									
	No sanitarios D	22.275						5.087		27.363
	No sanitarios E									
TOTAL	356.933	178.249	236.486	286.618	424.203	87.361	246.020	190.433	2.006.302	
GASTOS CORRIENTES EN BIENES Y SERVICIOS	Artículo 20	4.326								4.326
	Artículo 21		965	250		763	233	286	271	2.768
	Artículo 22	21.096	32.538	8.667	7.734	46.174	12.983	29.038	19.058	177.288
	Artículo 23				37					37
	Artículo 25					143				143
TOTAL	25.422	33.502	8.918	7.771	47.079	13.216	29.324	19.329	184.562	
RECETA MÉDICA	Artículo 48		40.436	72.989	10.795	76.964	90.803	41.423	44.164	377.574
PÉRDIDAS	TOTAL									
AMORTIZACIÓN	TOTAL		1.618	292		93	87		186	2.276
COSTES INTERMEDIOS	TOTAL	1.913	7.069	7.967	89.358	23.227	11.140	11.679	27.257	179.609
COSTES ESTRUCTURALES	TOTAL	54	10.974	15.766	11.857	22.970	9.182	11.584	13.630	96.017
TOTAL	384.323	271.849	342.417	406.399	594.536	211.788	340.030	295.000	2.846.340	
VARIACIÓN RESPECTO A 2.010			-13,01%	8,27%	-0,10%	-43,00%	-5,98%	2,55%	-13,17%	-4,33%

4.2.2.- INDICADORES CLÍNICO-ECONÓMICOS DE UCP (1/2)

PRODUCTO DE CATÁLOGO	ÁREA	PROCESOS	VAR. 2.010	PESO	PESO TOTAL	COSTE TOTAL	COSTE UD./PESO	VAR. 2.010	COSTE PROCESO
VISITAS O CONSULTAS HOSPITALARIAS	TOTAL	11.001	-7,66%	1,02	11.221	959.592	85,52	-11,21%	87,23
	BADAJOS	2.492	2,42%	1,02	2.542	125.980	49,56		50,55
	MÉRIDA	1.215	22,85%	1,02	1.239	81.635	65,87	-28,07%	67,19
	DON BENITO	1.349	17,51%	1,02	1.376	113.361	82,39	-9,47%	84,03
	LLERENA	696	-38,95%	1,02	710	97.864	137,85	19,11%	140,61
	CÁCERES	2.387	-13,61%	1,02	2.435	224.003	92,00	-45,01%	93,84
	CORIA	636	-22,34%	1,02	649	68.904	106,21	-3,17%	108,34
	PLASENCIA	1.447	-26,73%	1,02	1.476	127.737	86,55	24,00%	88,28
NAVALMORAL	779	20,40%	1,02	795	120.108	151,16	-25,09%	154,18	
VISITAS DOMICILIARIAS	TOTAL	3.639	0,47%	2,28	8.297	687.056	82,81	-20,97%	188,80
	BADAJOS	949	60,85%	2,28	2.164	101.907	47,10		107,38
	MÉRIDA	445	-15,56%	2,28	1.015	71.573	70,54	-22,97%	160,84
	DON BENITO	385	0,52%	2,28	878	69.649	79,35	-12,82%	180,91
	LLERENA	318	-35,37%	2,28	725	95.622	131,88	13,96%	300,70
	CÁCERES	810	-1,94%	2,28	1.847	169.959	92,03	-44,99%	209,83
	CORIA	233	-15,27%	2,28	531	53.360	100,44	-8,43%	229,01
	PLASENCIA	244	-9,63%	2,28	556	48.865	87,84	25,85%	200,26
NAVALMORAL	255	-1,54%	2,28	581	76.121	130,93	-35,11%	298,51	
ASESORÍAS	TOTAL	26.024	69,04%	0,20	5.205	418.536	80,41	-23,74%	16,08
	BADAJOS	6.291	213,45%	0,20	1.258	57.114	45,39		9,08
	MÉRIDA	3.285	93,46%	0,20	657	40.807	62,11	-32,18%	12,42
	DON BENITO	3.261	119,15%	0,20	652	49.726	76,24	-16,22%	15,25
	LLERENA	2.620	98,03%	0,20	524	65.754	125,49	8,43%	25,10
	CÁCERES	4.227	6,02%	0,20	845	77.212	91,33	-45,41%	18,27
	CORIA	1.470	26,07%	0,20	294	30.642	104,23	-4,98%	20,85
	PLASENCIA	3.581	28,63%	0,20	716	62.450	87,20	24,93%	17,44
NAVALMORAL	1.289	36,84%	0,20	258	34.829	135,10	-33,04%	27,02	

4.2.2.- INDICADORES CLÍNICO-ECONÓMICOS DE UCP (2/2)

PRODUCTO DE CATÁLOGO	ÁREA	PROCESOS	VAR. 2.010	PESO	PESO TOTAL	COSTE TOTAL	COSTE UD./PESO	VAR. 2.010	COSTE PROCESO
COORDINACIONES	TOTAL	20.730	65,75%	0,37	7.670	611.253	79,69	-5,43%	29,49
	BADAJOS	5.266	134,15%	0,37	1.948	89.297	45,83		16,96
	MÉRIDA	2.550	106,31%	0,37	944	59.054	62,59	-31,66%	23,16
	DON BENITO	2.553	93,85%	0,37	945	72.195	76,43	-16,02%	28,28
	LLERENA	2.111	38,06%	0,37	781	102.653	131,43	13,56%	48,63
	CÁ CERES	2.934	179,69%	0,37	1.086	89.158	82,13	-50,91%	30,39
	CORIA	1.285	61,03%	0,37	475	49.703	104,54	-4,70%	38,68
	PLASENCIA	2.929	-21,52%	0,37	1.084	95.125	87,78	25,77%	32,48
	NA VALMORAL	1.102	84,59%	0,37	408	54.068	132,60	-34,28%	49,06
SESIONES DOCENTES/INTERCONSULTA	TOTAL	425	-17,48%	4,82	2.049	169.904	82,94	-8,39%	399,77
	BADAJOS	45	-47,67%	4,82	217	10.024	46,21		222,76
	MÉRIDA	71	-15,48%	4,82	342	18.779	54,87	-40,08%	264,50
	DON BENITO	114	-14,93%	4,82	549	37.485	68,22	-25,04%	328,81
	LLERENA	52	-37,35%	4,82	251	44.506	177,57	53,43%	855,89
	CÁ CERES	87	20,83%	4,82	419	34.203	81,56	-51,25%	393,13
	CORIA	20	53,85%	4,82	96	9.179	95,22	-13,19%	458,97
	PLASENCIA	14	-63,16%	4,82	67	5.854	86,74	24,29%	418,11
	NA VALMORAL	22	340,00%	4,82	106	9.874	93,11	-53,85%	448,81
TOTAL SES		61.819	40,59%	0,56	34.441	2.846.340	82,64	-15,00%	46,04

Nota: Los indicadores clínico-económicos de UCP Hospitalización aparecen recogidos en dicho área de producción de especializada.

4.3.- PROGRAMA DE SALUD MENTAL

4.3.1.- COSTE TOTAL POR ÁREAS DE SALUD

CENTRO DE COSTE	BA	VAR. 2.010	ME	VAR. 2.010	DB	VAR. 2.010	LL	VAR. 2.010	CC	VAR. 2.010	CO	VAR. 2.010	PL	VAR. 2.010	NV	VAR. 2.010	SES	VAR. 2.010
UNIDAD DE SALUD MENTAL	2.060.478	47,5%	967.172	-18,3%	924.152	-26,0%	784.521	-30,5%	1.238.343	-35,8%	419.740	-9,4%	1.026.309	-15,3%	525.466	-36,7%	7.946.179	-15,4%
TOTAL	2.060.478	47,5%	967.172	-18,3%	924.152	-26,0%	784.521	-30,5%	1.238.343	-35,8%	419.740	-9,4%	1.026.309	-15,3%	525.466	-36,7%	7.946.179	-15,4%

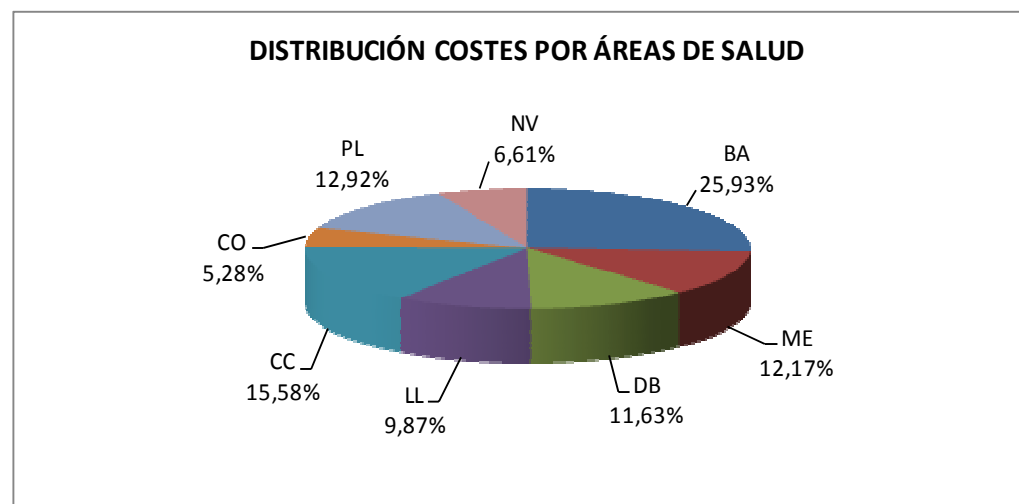

4.3.2.- ESTRUCTURA DE COSTES DE SALUD MENTAL POR ÁREAS DE SALUD

TIPO DE GASTO		BADAJOS	MÉRIDA	DON BENITO	LLERENA	CÁCERES	CORIA	PLASENCIA	NAVALMORAL	TOTAL SES
COSTE DE PERSONAL	Directivos									
	Facultativos jerarquizados	911.885	288.660	207.952	302.030	291.414	178.863	361.494	121.403	2.663.700
	No sanitarios A	62.785	192.132	178.757	223.928	224.400	54.733	218.137	119.347	1.274.218
	No sanitarios B	80.266	41.794	36.343	0	58.982	0	47.226	0	264.611
	No sanitarios D	103.582	57.315	67.804	0	53.453	22.838	35.312	31.270	371.575
	No sanitarios E									
	Residentes								3.593	3.593
	Sanitarios No Facultativos Grupo B	277.669	134.436	147.561	51.781	242.365	46.625	149.295	47.212	1.096.944
TOTAL	1.436.187	714.337	638.417	577.739	870.615	303.059	811.463	322.824	5.674.641	
GASTOS CORRIENTES EN BIENES Y SERVICIOS	Artículo 20									
	Artículo 21		2.195	2.237		3.300		294		8.026
	Artículo 22	8.248	18.995	28.001	394	44.785	3.670	46.153	671	150.917
	Artículo 23	1.451	5.234	6.882	1.213	1.269	666	2.433	3.018	22.166
	Artículo 25	57.394		3		33				57.430
	TOTAL	67.093	26.425	37.123	1.606	49.388	4.336	48.879	3.689	238.539
RECETA MÉDICA	TOTAL	431.113	144.940	187.083	183.188	32.566	42.989	91.554	121.334	1.234.766
PÉRDIDAS	TOTAL									0
AMORTIZACIÓN	TOTAL	1.045	3.227	4.088	217	15.001	364	3.702	86	27.731
COSTE INTERMEDIOS	TOTAL	37.234	3.800	25.690	224	78.397	41.328	31.048	53.768	271.489
COSTE ESTRUCTURALES	TOTAL	87.805	74.444	31.751	21.547	192.376	27.663	39.662	23.765	499.014
TOTAL		2.060.478	967.172	924.152	784.521	1.238.343	419.740	1.026.309	525.466	7.946.179
VAR. 2.010		47,46%	-18,29%	-26,00%	-30,46%	-35,82%	-9,43%	-15,34%	-36,71%	-15,41%

4.4.- PROGRAMA DE SALUD PÚBLICA. VETERINARIOS Y FARMACÉUTICOS

4.4.1.- COSTE TOTAL DEL PROGRAMA DE SALUD PÚBLICA POR ÁREAS DE SALUD

CENTRO DE COSTE	BA	VAR. 2010	ME	VAR. 2010	DB	VAR. 2010	LL	VAR. 2010	CC	VAR. 2010	CO	VAR. 2010	PL	VAR. 2010	NV	VAR. 2010	SES	VAR. 2010
FARMACÉUTICOS	1.877.937	14,2%	785.771	2,7%	846.450	1,4%	508.791	-12,5%	2.179.375	-18,2%	534.139	-3,5%	1.051.104	2,9%	583.727	0,0%	8.367.294	-3,3%
VETERINARIOS	3.172.193	-4,6%	1.579.102	2,9%	2.040.901	3,4%	1.930.106	836,9%	3.867.320	-0,5%	703.706	2,0%	2.072.172	1,7%	1.192.271	9,9%	16.557.772	12,3%
TOTAL	5.050.130	1,6%	2.364.873	2,8%	2.887.352	2,8%	2.438.897	209,7%	6.046.695	-7,7%	1.237.845	-0,4%	3.123.276	2,1%	1.775.999	6,4%	24.925.066	6,6%

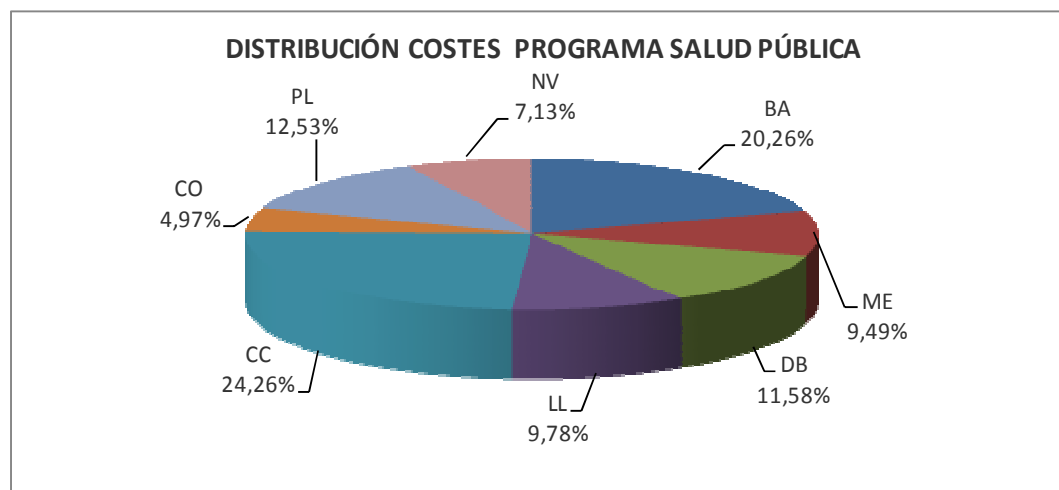

4.4.2.- ESTRUCTURA DE COSTES DE FARMACÉUTICOS POR ÁREAS DE SALUD

TIPO DE GASTO		BADAJOS	MÉRIDA	DON BENITO	LLERENA	CÁCERES	CORIA	PLASENCIA	NAVALMORAL	SES
COSTE DE PERSONAL	Directivos	4.240	565	0	0	0	18	0	0	4.823
	Facultativos jerarquizados	1.184.808	706.822	786.386	489.026	1.342.225	466.099	815.764	516.441	6.307.570
	No sanitarios A	0	590	0	0	0	0	0	0	590
	No sanitarios C									0
	No sanitarios D	0	0	0	0	0	0	30.688	0	30.688
	No sanitarios E	0	0	0	0	0	0	21.617	0	21.617
	Facultativos de cupo y APD sin	9.616	0	0	0	0	0	0	0	9.616
	Resto de Personal									0
TOTAL	1.198.664	707.976	786.386	489.026	1.342.225	466.117	868.069	516.441	6.374.904	
GASTOS CORRIENTES EN BIENES Y SERVICIOS	Artículo 20									0
	Artículo 21	8.639	2.662	2.326		3.388				17.015
	Artículo 22	10.101	23.521	28.794	756	36.373	22.095	39.775	16.295	177.710
	Artículo 23	292	235	382	390	584	239	1.998	54	4.175
	Artículo 25			128		39				167
	TOTAL	19.032	26.418	31.630	1.146	40.384	22.335	41.773	16.349	199.067
PÉRDIDAS	TOTAL									0
AMORTIZACIÓN	TOTAL		8.902	2.978		9.698	391	135	89	22.193
COSTE INTERMEDIOS	TOTAL	263.093	1.303	2.551	39	337.175	2.718	2.740	8.253	617.873
COSTE ESTRUCTURALES	TOTAL	397.147	41.172	22.905	18.580	449.893	42.578	138.388	42.595	1.153.258
TOTAL		1.877.937	785.771	846.450	508.791	2.179.375	534.139	1.051.104	583.727	8.367.294
VARIACIÓN RESPECTO A 2.010		14,2%	2,7%	1,4%	-12,5%	-18,2%	-3,5%	2,9%	8,0%	-2,8%

4.4.3.- ESTRUCTURA DE COSTES DE VETERINARIOS POR ÁREAS DE SALUD

TIPO DE GASTO		BADAJOZ	MÉRIDA	DON BENTO	LLERENA	CÁCERES	CORIA	PLASENCIA	NAVALMORAL	SES
COSTE DE PERSONAL	Directivos	570	0	0	0	0	794	5.712	0	7.076
	Facultativos jerarquizados	2.389.347	1.455.182	1.826.651	1.837.941	2.945.676	623.897	1.817.368	1.100.206	13.996.268
	Facultativos cupo y APD sin int.									0
	Sanitarios No fac. Grupo B									0
	No sanitarios C									0
	No sanitarios D	0	0	0	0	7.727	0	0	0	7.727
	No sanitarios E									0
TOTAL		2.389.916	1.455.182	1.826.651	1.837.941	2.953.403	624.692	1.823.080	1.100.206	14.011.072
GASTOS CORRIENTES EN BIENES Y SERVICIOS	Artículo 20								31	31
	Artículo 21	6.278	5.037	10.799	4.412	5.863	2.620			35.009
	Artículo 22	23.058	33.212	144.913	22.693	61.867	26.031	36.502	11.446	359.722
	Artículo 23	2.243	134	2.504	4.823	1.844		780	327	12.655
	Artículo 25			327		59				385,73
	TOTAL	31.579	38.383	158.543	31.928	69.633	28.650	37.283	11.804	407.803
RECETAS	TOTAL					184				184
AMORTIZACIÓN	TOTAL	4.870	12.812	12.690	4.995	25.482	2.962	5.643	3.007	72.461
COSTE INTERMEDIOS	TOTAL	76.475	2.612	2.178	741	93.266	602	267	10.648	186.790
COSTE ESTRUCTURALES	TOTAL	669.354	70.113	40.839	54.501	725.351	46.800	205.900	66.605	1.879.462
TOTAL		3.172.193	1.579.102	2.040.901	1.930.106	3.867.320	703.706	2.072.172	1.192.271	16.557.772
VARIACIÓN RESPECTO A 2.010		-4,6%	2,9%	3,4%	837,0%	-0,5%	2,0%	1,7%	9,9%	12,3%

4.5.- PROGRAMA DE DROGODEPENDENCIAS DE EXTREMADURA

4.5.1.- ESTRUCTURA DE COSTES DE LA COMUNIDAD TERAPÉUTICA DE LA GARROVILLA. ÁREA DE SALUD DE MÉRIDA

TIPO DE GASTO	MÉRIDA		VAR. 2010	
	2010	2011		
COSTE DE PERSONAL	Facultativos jerarquizados	60.724	61.175	0,74%
	Sanitarios No Fac. Grupo B	40.856	43.195	5,73%
	No sanitarios A	66.285	67.972	2,54%
	No sanitarios B	37.340	39.197	4,97%
	No sanitarios C	27.006	28.443	5,32%
	No sanitarios D	394.984	415.276	5,14%
	TOTAL	627.196	655.257	4,47%
GASTOS CORRIENTES EN BIENES Y SERVICIOS	Artículo 21	898	776	-13,63%
	Artículo 22	161.396	177.212	9,80%
	Artículo 23	476	1.104	131,95%
	TOTAL	162.294	179.092	10,35%
RECETAS	TOTAL	0	1675,93	
AMORTIZACIÓN	TOTAL	3.659	8.861	142,15%
COSTE INTERMEDIOS	TOTAL	1.174	122.873	10365,91%
COSTE ESTRUCTURALES	TOTAL	33.003	33.090	0,26%
TOTAL		827.327	1.000.849	20,97%

4.5.2.- ESTRUCTURA DE COSTES DE LOS CEDEX POR ÁREAS DE SALUD

TIPO DE GASTO		BADAJOS	MÉRIDA	DON BENITO	.LLERENA	CÁCERES	CORIA	PLASENCIA	NA VALMORAL	SES
COSTE DE PERSONAL	Facultativos jerarquizados	361.525	189.882	260.657	162.724	72.327	62.877	163.127	0	1.273.118
	Matronas en formación									0
	Sanitarios No Fac. Grupo B	135.658	90.627	149.925	134.077	162.363	44.081	133.927	44.918	895.575
	No sanitarios A	25.692	103.174	131.089	144.794	192.259	62.979	111.556	0	771.544
	No sanitarios B	92.032	90.277	84.217	81.652	80.664	41.289	85.391	0	555.522
	No sanitarios D	101.522	60.517	45.584	29.333	29.283	33.479	57.947	0	357.666
	No sanitarios E	453		0	0	21.586	0	0	0	22.038
	TOTAL	716.881	534.478	671.473	552.581	558.482	244.704	551.947	44.918	3.875.463
GASTOS CORRIENTES EN BIENES Y SERVICIOS	Artículo 20					811	426			1.237
	Artículo 21	133	2.590	784		3.016	1.706	1.566		9.795
	Artículo 22	151.904	199.321	119.500	153.292	67.977	69.937	162.061	87	924.079
	Artículo 23	3.900	4.064	321	4.286	121	319	2.436		15.446
	Artículo 25			1		22				23
	TOTAL	155.937	205.975	120.607	157.578	71.947	72.387	166.063	87	950.579
RECETA MÉDICA	TOTAL	8.941	19.754	62.082	12.524	18.919	11.496	1.450	0	135.166
PÉRDIDAS	TOTAL								0	0
AMORTIZACIÓN	TOTAL		1.964	8.229	3.197	2.869	506	5.921	0	22.687
COSTE INTERMEDIOS	TOTAL	24.212	22.390	20.944	17.954	24.084	12.805	39.703	4	162.097
COSTE ESTRUCTURALES	TOTAL	33.519	30.303	26.306	18.830	40.594	11.937	46.887	2.152	210.528
TOTAL		939.490	814.863	909.641	762.664	716.895	353.835	811.971	47.161	5.356.519
VARIACIÓN RESPECTO A 2.010		6,58%	1,20%	2,01%	-1,35%	-5,98%	-4,74%	3,06%	-2,04%	0,66%

4.5.3.- INDICADORES CLÍNICO-ECONÓMICOS DEL PROGRAMA DE DROGODEPENDENCIAS POR ÁREAS DE SALUD

CENTRO DE COSTE		Nº PACIENTES			COSTE TOTAL			COSTE POR PACIENTE		
		2010	2011	VAR. 2010	2010	2011	VAR. 2010	2010	2011	VAR. 2010
COMUNIDAD TERAPEÚTICA	MÉRIDA	233	214	-8,15%	827.803	1.000.849	20,90%	3.552,80	4.676,86	31,64%
CENTROS DE DROGODEPENDENCIAS EXTREMEÑOS	TOTAL	49.099	50.982	3,84%	4.720.952	4.726.668	0,12%	96,15	92,71	-3,58%
	BADAJOS	6.425	6.809	5,98%	881.477	894.915	1,52%	137,19	131,43	-4,20%
	MÉRIDA	6.066	4.269	-29,62%	805.185	814.863	1,20%	132,74	190,88	43,80%
	DON BENITO	7.961	8.666	8,86%	297.243	324.364	9,12%	37,34	37,43	0,25%
	LLERENA	11.254	12.635	12,27%	773.070	762.664	-1,35%	68,69	60,36	-12,13%
	CÁCERES	7.544	8.505	12,74%	762.494	716.895	-5,98%	101,07	84,29	-16,60%
	CORIA	3.223	3.592	11,45%	369.548	353.835	-4,25%	114,66	98,51	-14,09%
	PLASENCIA	6.626	6.506	-1,81%	787.826	811.971	3,06%	118,90	124,80	4,97%
	NAVALMORAL	1.727	1.765	2,20%	44.108	47.161	6,92%	25,54	26,72	4,62%

